

Guía del PSICÓLOGO

www.copmadrid.org

Noviembre 2013 · Nº 341

A Fondo

Psicología Clínica en la Sanidad Pública. El estado de la cuestión en la Comunidad de Madrid

(Pág. 3)



Noticia

Aprobadas nuevas líneas de ayudas para apoyar la formación, producción y difusión científico-profesional de los colegiados

(Pág. 9)



Concurso Felicitaciones Año Nuevo (Pag. 14)



Nuevo folleto del proyecto «Emociones y Salud» Esclerosis Múltiple (Pag. 18)

XIX

CONVOCATORIA DEL PREMIO TEA EDICIONES

2014

Tenemos el placer de convocar un año más el **Premio TEA Ediciones** a la realización de trabajos de **investigación y desarrollo de tests** y otros instrumentos psicológicos, con el fin de fomentar y estimular la **investigación española** en el ámbito de la evaluación.



BASES DEL PREMIO

DICIEMBRE 2013

31

ENVÍO PROYECTO

MAYO 2014

31

TRABAJO ACABADO

www.teaediciones.com

TRABAJO PREMIADO EN LA EDICIÓN DE

2013

APM

Análisis del Perfil Motivacional

Beatriz Valderrama, Sergio Escorial y Lourdes Luceño

TRABAJO PREMIADO EN LA EDICIÓN DE

2012

COLETAS y Verdi

Juego para la prevención, la detección y el tratamiento del Abuso Sexual Infantil

L. Rodríguez y M^a A. de la Cruz



tea ediciones

tea ediciones

A la vanguardia de la evaluación psicológica

DISPONIBLE



Guía del PSICÓLOGO

www.copmadrid.org

Noviembre 2013 - Nº 341

SUMARIO

	<u>Pág</u>
A fondo	3
Noticias	9
Información colegial	22
> Grupos de trabajo del Colegio	22
> Últimos colegiados	24
Servicios colegiales	25
> Asesorías	25
> Bolsa de Empleo	26
> Talleres de Empleo	27
> Formación en el Colegio	28
> Biblioteca	43
> Publicaciones	48
> Anuncios	49
Formación de otras entidades	50
Premios	54
Becas	55
Anexos	56



LA GUÍA DEL PSICÓLOGO se distribuye gratuitamente a los colegiados de Madrid.

Edita: Colegio Oficial de Psicólogos de Madrid.

Director: Juan Carlos Fernández Castrillo.

Redactor Jefe: Fco. Javier Martínez Fernández (Director de Comunicación).

Secretaría de Redacción: M^a Rosa Pillado de las Heras y Gala Peñalba Esteban.

DL: M-5.095-1985

ISSN: 1885-8392

Diseño e impresión: Huna Soluciones Gráficas, S.L.

Suscripción (11 números)

España: 44 €

Tarifa internacional: 180 €

Números sueltos:

Venta directa (sede del Colegio): 5,00 €

Venta por correo (incl. gastos de envío): 5,50€

LA GUÍA DEL PSICÓLOGO se puede leer en la página web del Colegio: <http://www.copmadrid.org>

Junta de Gobierno

Decano-Presidente: D. Fernando Chacón Fuertes.

Vicedecana: D^a M^a Antonia Álvarez-Monteserín Rodríguez.

Secretario: D. Jesús Manuel Pérez Viejo

Vicesecretaria: D^a M^a del Rocío Gómez Hermoso

Tesorero: D. Pedro Rodríguez Sánchez.

Vocales: D. Juan Carlos Duro Martínez

D. Juan Carlos Fernández Castrillo

D^a Miriam González Pablo

D^a Timanfaya Hernández Martínez

D. José Antonio Luengo Latorre

D. Manuel Nevado Rey

D. Luis Picazo Martínez

D. Vicente Prieto Cabras

Colegio Oficial de Psicólogos de Madrid

Cuesta de San Vicente 4, 28008 Madrid.

Tel: 91 541 99 99. Fax: 91 559 03 03.

<http://www.copmadrid.org>



Horario de atención al colegiado:

Lunes a jueves de 9.30 a 19.30 h, ininterrumpidamente. Viernes de 9.30 a 15.00 h.

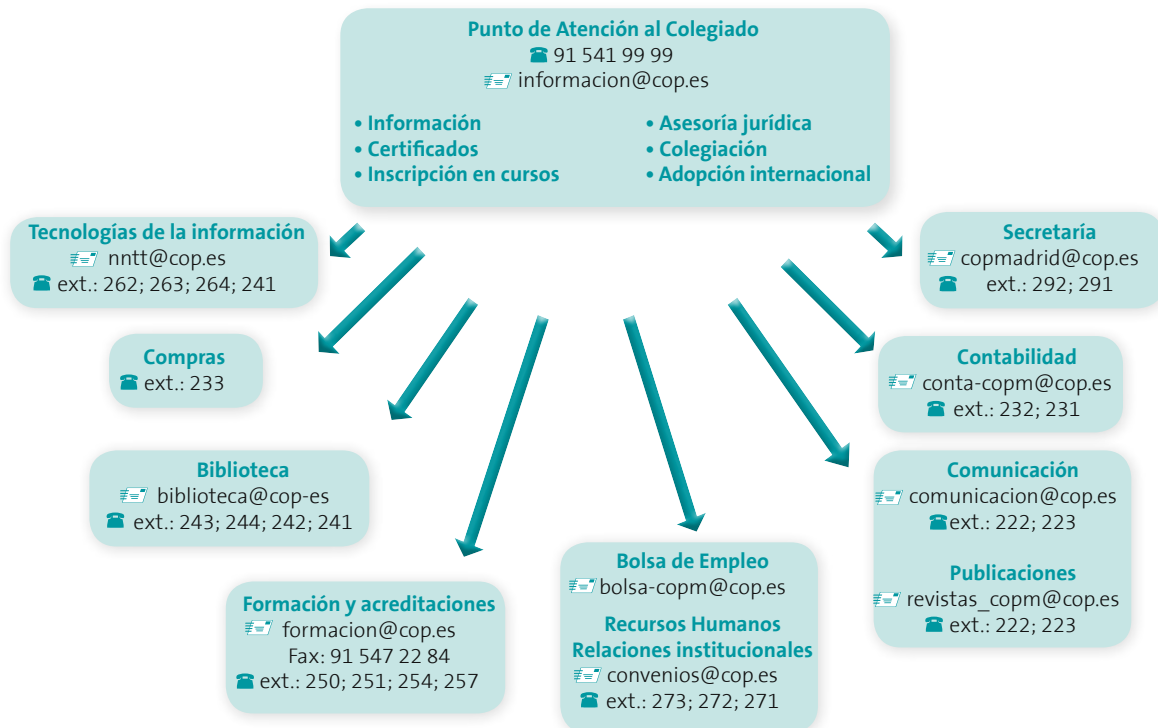

A fondo



Psicología Clínica en la Sanidad Pública. El estado de la cuestión en la Comunidad de Madrid

Un poco de historia

Parece que fue ayer y ya han pasado más de 40 años cuando, en octubre de 1973, aterricé (bueno, vine en autostop) en Madrid, proveniente de la Universidad de Murcia donde había hecho los dos años de 'comunes', para cursar la Especialidad de Psicología, por entonces encuadrada en la carrera de Filosofía y Letras.

En las aulas, o mejor en los pasillos porque las aulas se vaciaban con frecuencia por las huelgas estudiantiles, del recién inaugurado campus de Somosaguas, al tiempo que peleábamos por una España democrática, comencé a interesarme por la 'clínica' (bueno, ya en el bachillerato había leído a Castilla del Pino: *La incomunicación*, *Dialéctica de la persona*, *dialéctica de la situación*) junto con algunos recién licenciados que editaban, casi clandestinamente, unos multicopiados *Cuadernos de Psicología* algunos de

cuyos títulos eran bien expresivos de los intereses de los jóvenes psicólogos: la Antipsiquiatría, ¿Qué es la Terapia de conducta?, Psicoanálisis y materialismo dialéctico, etc.

La mayoría de estos compañeros fueron el embrión, en 1973, de la Sección de Psicología del Colegio de Doctores y Licenciados en Filosofía y Letras y, en 1980, del Colegio Oficial de Psicólogos.

La reivindicación de la Psicología como servicio público acompañó ya desde estos primeros años a la organización profesional y la incorporación de la Psicología a la Sanidad Pública, cuya transformación se pedía al tiempo, constituyó uno de los ejes políticos de toda la actividad profesional tanto en sus acciones reivindicativas (manifestaciones, encierros, etc.), como en sus actividades profesionales (Comisión de Psicólogos de hospitales, Comisión de Psicología y Municipios, etc.) y en las gestiones con la Administración (entrevista, en 1977, con el Subsecretario General Dr. Palacios Carvajal del recién creado Ministerio de Sanidad y Seguridad Social).

Así pues, los profesionales de la Psicología estuvieron (estuvimos) presentes en todos los procesos institucionales de los años 70 y 80 vinculados a la atención a la salud mental, ya sea desde instituciones puestas en marcha por las Administraciones del Estado (AISNA, Unidades del Síndrome



D. Juan Carlos Duro, autor del Estudio sobre la Psicología Clínica en la Sanidad Pública de la Comunidad de Madrid, junto a las psicólogas D^a M^a Victoria Sánchez, y D^a Pilar Jiménez en el acto de la inauguración de la Jornada de Intervención Psicoterapéutica en el Trastorno Mental Grave.

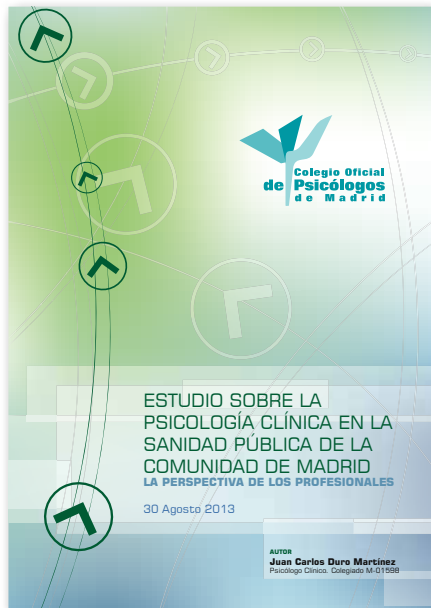

Tóxico, Unidades de Salud Mental del Insalud, Instituto Provincial de Salud Mental –INSAM–), ya desde los movimientos de transformación de los hospitales psiquiátricos dependientes de las Diputaciones (Ciudad Sanitaria Provincial de Madrid Francisco Franco, Hospitales psiquiátricos de Leganés y Hospital psiquiátrico Alonso Vega), potenciando formas alternativas de atención a la salud mental (Centro de Higiene Mental de Saconia, Equipo CUBO de Hortaleza, Colectivo de Salud Mental de Getafe) o desde nuevas formas de abordar la salud en general y la salud mental en particular desde los Centros de Promoción de la Salud de los Ayuntamientos (Madrid y pueblos metropolitanos).

Pero no era suficiente ‘estar’ en los procesos de cambio sino que había que ir más allá poniendo las bases para el futuro profesional, por lo que en seguida se empezaron a elaborar y a reivindicar programas reglados de formación en las instituciones sanitarias públicas que permitieran mejorar la cualificación de los profesionales y su equiparación con otros profesionales sanitarios más reconocidos (psiquiatras fundamentalmente). Una convocatoria singular fue la realizada, en 1977, a instancias de la Comisión Central de Docencia del Ministerio de Sanidad, para seis plazas de psicólogos “Residentes de Programas Especiales” en Hospitales de Madrid (Hospital Infantil Niño Jesús, La Paz y Ramón y Cajal). El siguiente paso fue, en 1990, con la convocatoria de cuatro becas, sin remuneración, para el Programa de Formación Especializada en Psicología Clínica por parte de la Consejería de Salud de la Comunidad de Madrid y el último tuvo lugar, en 1993, con la primera convocatoria del Programa de Psicólogos Internos y Residentes (PIR) en Psicología clínica a nivel estatal.

Durante esos años de cambios institucionales los profesionales de la Psicología también participaron en la Comisión Ministerial para la Reforma Psiquiátrica de 1984 con una

psicóloga integrante de la Junta Estatal del Colegio de Psicólogos y con otro psicólogo como secretario de la misma. En el Documento para la Reforma Psiquiátrica se reconoce al Psicólogo especialista en Psicología Clínica como integrantes del equipo de salud mental lo que posibilitó alcanzar el estatuto de especialista que hoy día tenemos.

Igualmente el Colegio Oficial de Psicólogos fue un importante motor para la consecución del establecimiento de la Especialidad en Psicología clínica mediante el programa PIR cuyos antecedentes se remontan a la Comisión de Psicología de Hospitales, en 1981, y a la creación en 1986, desde la Delegación de Madrid del Colegio de Psicólogos de un grupo de expertos, que comienza a elaborar un borrador de Programa PIR. Hito importante en este proceso fue la elaboración, en 1989, conjuntamente entre el COP y la Asociación Española de Neuropsiquiatría (AEN) de un *Documento marco para la formación postgraduada de psicólogos especialistas en Psicología Clínica a través de un sistema PIR*. En 1993 se constituyó una Comisión de Expertos nombrada por el Ministerio de Sanidad que preparó el borrador de la primera convocatoria PIR a nivel estatal, un año más tarde se constituye la Comisión Promotora de la Especialidad de Psicología Clínica, en 1998 se crea el Título de Psicólogo Especialista en Psicología Clínica y en 1999 la Comisión Nacional de la Especialidad de Psicología Clínica con la presencia de un representante del Colegio Oficial de Psicólogos.

Por último, la promulgación de la Ley de Ordenación de las Profesiones Sanitarias (LOPS), en 2003, consagra la figura del psicólogo clínico como profesional sanitario dándole la misma consideración que a otros facultativos médicos.

Situación actual

Este incremento de los profesionales de la Psicología clínica en la Sanidad madrileña ha sido tan atípico y caótico que, es prácticamente imposible encontrar, en documentos de la Administración, datos fidedignos y comparables sobre los profesionales de la Psicología.

El hecho de provenir de diferentes Administraciones (AISNA, Diputación, Insalud, Ayuntamientos, etc.), las, con frecuencia, opacas y dilatadas convocatorias de plazas (la última Oferta Pública de Empleo para psicólogos se convocó en 2009 y se acaba de resolver el mes pasado), los variados regímenes laborales (hasta 9 tipos de contrato en lo público), las dependencias heterogéneas (centros de gestión pública, de gestión privada, centros a externalizar, centros concertados, Fundaciones, etc.), los Centros creados sin planificación y cual reinos de taifas, dan como resultado una foto borrosa y movida que esperamos poder ir fijando en nuestra retina colectiva para aportar un poco de racionalidad y mejora en la inserción de la Psicología clínica en la Sanidad madrileña.

A su vez el colectivo de profesionales que se ha ido consolidando en estos más de 30 años presenta una importante característica diferencial: unos, los más veteranos (160, es

decir el 64%), adquirieron la Especialidad por homologación sobre la base de la experiencia acreditada en el sistema sanitario y otros, los más jóvenes (80, es decir el 32%) a través de cursar el programa PIR. Algunos psicólogos (4%) que trabajan en la sanidad pública no tienen la especialidad de clínica.

Ante la dificultad para conocer la situación cuantitativa y cualitativa de este importante colectivo profesional el Colegio Oficial de Psicólogos de Madrid ha realizado un estudio del que se están extrayendo datos fiables, como los antes expuestos, y que ha permitido tomar el pulso a estos profesionales mediante 20 entrevistas abiertas y 9 grupos de discusión con 74 participantes estructuralmente representativos del universo a estudiar.

La perspectiva de los profesionales

La perspectiva de los profesionales no es precisamente halagüeña.

De los principales resultados resaltamos los siguientes:

1. Hay una gran preocupación laboral general por el no incremento, e incluso el recorte, de puestos de trabajo, por la creciente precariedad e inestabilidad en las contrataciones de psicólogos y por la disminución de la calidad de las prestaciones debido tanto a la situación de crisis y recortes generales como por la integración en el modo de funcionamiento hospitalario y la progresiva externalización de la gestión de los hospitales hacia empresas privadas.

2. No visualizan que el camino de la 'privatización' vaya a mejorar su situación y condiciones laborales por lo que se da un posicionamiento claro de la gran mayoría de los entrevistados a favor de la defensa de la gestión pública de la Sanidad y del psicólogo clínico como trabajador de la misma.

3. La figura del Psicólogo clínico en los diferentes dispositivos de la Red de Salud Mental/Psiquiatría (Centros de Salud Mental, Hospitales de día, Unidades de Rehabilitación o Unidades de tratamientos específicos) goza de gran reconocimiento tanto por parte de sus jefes, los psiquiatras, como por los profesionales de Atención Primaria, que son su fuente principal de derivaciones, y por el resto de espe-

cialistas hospitalarios (neurólogos, oncólogos, cardiólogos, ginecólogos, etc.)

4. Especialmente los psicólogos clínicos vía homologación contraponen algunos 'logros' alcanzados (la gestión pública, la organización en Red, el Área de referencia, cierta autonomía en la organización, el trabajo en equipo y con la comunidad) con las 'realidades' actuales (gestión privada, Área Única y libre elección de especialista, dependencia de las Direcciones médicas de los hospitales, trabajo por Agenda electrónica, prioridad por la cantidad de pacientes nuevos y cultura asistencialista hospitalaria).

5. La especialidad de Psicología clínica, que nació teniendo como referente a la especialidad de Psiquiatría en su versión más progresista, gracias a la formación PIR, comienza a tener una identidad profesional más discriminada entre *psicólogos* clínicos y *médicos* psiquiatras que, a su vez, se acercan más a otros médicos especialistas cada vez en un contexto menos "comunitario-igualitario" y más hospitalario-jerarquizado.

6. La juventud de la Especialidad, que se reconoció hace escasamente 10 años, y las dificultades para su aceptación en un sistema sanitario de larga tradición biologicista, ha propiciado, hasta este momento, una identidad profesional poco asentada, fragmentada y frágil con riesgos y amenazas para su consolidación.

7. Valoran muy positivamente la consecución de la Especialidad de Psicología clínica, y el programa PIR, aunque, en el colectivo profesional, se abre la posibilidad de más Especialidades en el campo sanitario (Psicooncología, Neuropsicología, etc.)

8. El desarrollo de la Especialidad, a juicio de los profesionales, se ha caracterizado por:

a) La heterogeneidad de los dispositivos en los que se ha ido incluyendo, y, por lo tanto, un desigual grado de autonomía y 'crecimiento' profesional, oscilando desde ser el 'ayudante' del psiquiatra, a ser un 'afortunado' con posibilidad de organizar el trabajo con alto grado de autonomía, pasando por atender la demanda 'como se puede' en cada momento.



b) La aceptación por parte de los psicólogos clínicos de los paradigmas psiquiátricos 'dominantes' (presupuestos teóricos, formas de intervención, modelos organizativos, etc.) en cada momento, más 'comunitarios' en los inicios, más 'hospitalarios' en la actualidad.

c) El solapamiento de sus funciones más genuinas (la evaluación clínica y las psicoterapias) con la de los psiquiatras

d) La ralentización en la creación de puestos de trabajo de psicólogos y la pérdida de algunos de los anteriormente conseguidos.

9. El cambio de los modelos comunitarios por los modelos más hospitalocentristas se vive como un proceso de fagocitación de lo comunitario por lo hospitalario que, a su vez, está sufriendo un cambio de modelo de gestión: de la gestión pública a la gestión privada.

10. Esta integración en la dinámica hospitalaria ha permitido la derivación directa de parte de los médicos de Atención Primaria, y otros especialistas, a Psicología clínica pero ha supuesto un aumento significativo de las listas de espera, mayoritariamente de población infantil y de personas con trastornos mentales leves. Por otro lado el establecimiento de criterios de derivación desde Atención Primaria, en función de la medicación y 'la gravedad', supone, en la práctica, que los psicólogos clínicos evalúen cada vez menos, en primera instancia, a personas con trastornos mentales graves.

11. Los psicólogos clínicos son los mayores destinatarios de la 'demanda de psicoterapia', no solo por parte de los médicos de Atención Primaria sino por parte de los propios psiquiatras lo que, dada la escasez de profesionales, supone un incremento de la lista de espera y dificulta una atención psicológica de calidad.

12. El hecho de que la psicoterapia sea una práctica compartida con los psiquiatras hace que éstos puedan desempeñar el rol de psiquiatra-psicoterapeuta lo que, por un lado facilita la comunicación y el trabajo en equipo, pero por otro, en la medida que pueden hacer tratamiento psicofarmacológico y psicoterapéutico, es un profesional más rentable para la Administración, en detrimento de la contratación de psicólogos clínicos. (Actualmente hay un 185% más de psiquiatras que de psicólogos clínicos en la Sanidad pública, prácticamente 3 médicos psiquiatras por 1 psicólogo clínico)

13. Esta ambivalencia hace que, aunque muchos psicólogos clínicos están de acuerdo con la práctica de la psicoterapia por parte de los psiquiatras en igualdad de condiciones que ellos, otros piensan que se han 'apropiado' de una actividad específica de ellos y los prefieren en el rol de psiquiatras/psicofarmacólogos.

14. La Rehabilitación de 'enfermos psiquiátricos' institucionalmente depende, en casi su totalidad, de la Consejería de Asuntos Sociales, quedando fuera de la hegemonía de

los psiquiatras y estando liderada por psicólogos aunque no necesariamente especialistas en psicología clínica que, ante la escasez, si no disminución, de especialistas en la red sanitaria, son contratados por el salario de psicólogos sin la especialidad.

15. En general todos valoran muy positivamente el considerable aumento de este tipo de recursos "sociales" (CRPS, Centros de día, Centros de Rehabilitación Laboral, Pisos tutelados), aunque el hecho de que se hayan ubicado institucionalmente fuera de la Consejería de Sanidad no goza del acuerdo unánime.

16. La coordinación con otros niveles y recursos asistenciales (Atención Primaria, Centros Educativos, Servicios Sociales y Red de Rehabilitación), y lo que implica de formación de los profesionales, es considerada imprescindible para un trabajo psicológico de calidad, especialmente en el caso de la población infantil y, sin embargo, está siendo ninguneada en las nuevas formas de organización de la asistencia dependiendo, en la mayoría de los casos, del voluntarismo de los profesionales

17. Los psicólogos que trabajan en los hospitales son casi todos especialistas y están incluidos en los Servicios de Psiquiatría pero también hay psicólogos especialistas y no especialistas que trabajan en otros servicios no psiquiátricos. Todos ellos tienen la percepción de una notable aceptación de su rol entre otros especialistas hospitalarios no psiquiatras.

18. Entre los profesionales hay un malestar generalizado por la posición de subordinación hacia los jefes/psiquiatras y una creciente reclamación de mayores cuotas de poder y responsabilidad directiva ya sea integrados en los mismos Servicios de Salud Mental (Psiquiatría) con la creación de Secciones de Psicología clínica, ya sea integrados en Servicios hospitalarios no psiquiátricos o con la creación de Servicios independientes de Psicología clínica desde los que se trabaje coordinadamente, por un lado con Psiquiatría/Salud Mental y por otro, con otros Servicios hospitalarios.

19. Todos los profesionales ven la necesidad de aumentar y mejorar la relación con Atención Primaria ya sea formando parte del Centro de Salud Mental o bien incluido directamente en los Equipos de Atención Primaria.

20. Los aspectos más positivos que resaltan del Programa PIR son: la igualdad de oportunidades, la formación amplia y heterogénea, basada en la rotaciones por dispositivos variados que permite una visión global del contexto sanitario, su orientación a la investigación y su ampliación a cuatro años de duración.

21. Los aspectos más negativos que resaltan son: el escaso número de plazas convocadas, el cumplimiento relativo del programa docente, el voluntarismo y poco reconocimiento de las funciones docentes, lo que lleva a que no todos los psicólogos de plantilla quieran ser tutores, la falta de organización para una formación más centralizada, una formación excesivamente centrada en los 'tras-

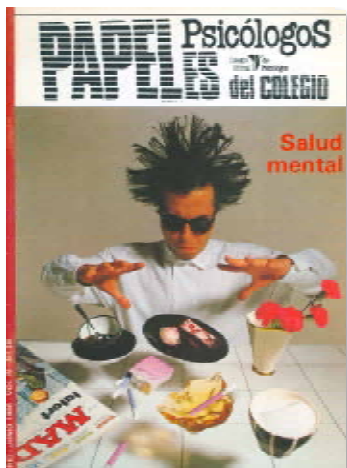

tornos mentales', sobrecargada de psicofarmacología, al ser común con Mires de Psiquiatría, con pocas rotaciones por Servicios no psiquiátricos y con poco espíritu crítico e implicación personal por parte de los residentes.

22. Los psicólogos clínicos tienen mucho desconocimiento y confusión acerca de la nueva figura del psicólogo general sanitario al que viven como amenazante, ya que consideran que esta nueva profesión puede ser una 'puerta de atrás' para entrar en la sanidad pública a bajo coste y que se puede doblegar y supeditar a los psiquiatras, y a los médicos en general, más fácilmente que ellos mismos.

23. Las Asociaciones científico-profesionales como la AM-SM-AEN y ANPIR son reconocidas por la mayoría de los entrevistados como defensoras de la Especialidad mientras que el resto de las Asociaciones no tienen prácticamente relevancia.

24. Respecto al Colegio Oficial de Psicólogos, se dan dos posiciones discursivas: una crítica y otra 'comprensiva'.

a) La postura crítica se refiere nuclearmente a la poca defensa de la Especialidad y, por consiguiente al 'abandono' del psicólogo clínico en la Sanidad pública y, por contra, al apoyo a la figura del psicólogo general sanitario, el máster y la práctica clínica privada. Secundariamente se critica el no posicionamiento claro y visible contra la externalización de la gestión de centros sanitarios públicos.

b) La postura 'comprensiva' defiende que el Colegio nunca ha dejado de apoyar la Especialidad y que la figura del psicólogo general sanitario y el máster ha sido la salida más digna que el Colegio ha podido conseguir para el mantenimiento de la práctica clínica privada por parte de psicólogos no especialistas en el marco de la consideración de no sanitarios por parte de la LOPS.

En ambos casos (con crítica o con acuerdos) los psicólogos reconocen al COP como la institución de referencia para la defensa de sus intereses profesionales y esperan que adopte una postura de defensa clara y explícita de la Psicología clínica en la sanidad pública.

¿A dónde vamos?

El estudio citado tenía como metaobjetivo desarrollar líneas estratégicas y actividades de defensa y mejora de la Psicología clínica en la Sanidad pública de Madrid por lo que a los entrevistados se les preguntó qué propuestas le harían al Colegio de Psicólogos.

Las propuestas explícitas recogidas en el Estudio son:

- defensa de la sanidad pública como marco para el desarrollo de la Psicología clínica
- establecimiento de criterios para la mejora de la calidad, la racionalización de recursos, el establecimiento de una cartera de servicios en la que se incluyan los tratamientos psicológicos y desde el que se trabaje coordinadamente, por un lado con Psiquiatría/Salud Mental y por otro con otros servicios no psiquiátricos, así como que busque el equilibrio entre la asistencia, la docencia y la investigación.
- aumento de plazas de psicólogos clínicos en la Sanidad pública y del número de plazas PIR que se convocan anualmente.
- contribuir a la consideración 'institucional' como facultativo del psicólogo clínico en igualdad de condiciones que los médicos lo que implica la mejora de la propia 'autoestima' por parte del colectivo de psicólogos clínicos.
- mejorar la rotación por las Áreas de profundización y especialmente en Psicología clínica infantil.
- procurar que en el programa de formación PIR haya una cierta diferenciación y especificidad para los psicólogos clínicos respecto a los Mires.

Además de estas propuestas algunos discursos encontrados en el Estudio nos ponen en la pista de por dónde puede ir el desarrollo de la Especialidad y de la Psicología clínica en el sistema sanitario.

Aunque es unánime la defensa del logro de la Especialidad de Psicología clínica surgen dos posiciones globales diferenciadas:

1. La única Especialidad en el sistema sanitario debe ser la Psicología clínica.
2. En el sistema sanitario debe haber, además de la Psicología clínica, otras Especialidades que algunos denominan genéricamente Psicología de la salud.

Respecto a la ubicación en los hospitales se establecen tres ubicaciones deseables para los entrevistados, más allá de donde trabajen, y si tienen, o no, la especialidad:

1. Todos los psicólogos clínicos integrados únicamente en los Servicios de Salud Mental (Psiquiatría) con interconsulta con otros Servicios hecha por psiquiatras y psicólogos clínicos según intereses, formación y habilidades.

2. Coexistencia de Psicólogos clínicos integrados en los Servicios de Psiquiatría (Salud Mental) y Psicólogos 'de la salud' (pueden ser clínicos actuales o con otras especialidades en el futuro) integrados en Servicios hospitalarios no psiquiátricos.

3. La Psicología en el sistema sanitario tiene que ser Psicología clínica pero los psicólogos clínicos no deben estar circunscritos únicamente a Salud Mental sino que deben estar todos juntos en un Servicio independiente de Psicología clínica desde el que se trabaje coordinadamente, por un lado con Psiquiatría/Salud Mental y por otro, con otros Servicios hospitalarios

Sobre el lugar de la Psicología en su relación con Atención Primaria, presentándose tres posiciones:

1. El psicólogo clínico como parte del Equipo de Salud Mental del Centro de Salud Mental sin diferenciar entre psiquiatras y psicólogos clínicos a la hora de intervenir en Atención Primaria. Defendida por la mayoría de directivos psiquiatras y psicólogos clínicos vía homologación con enfoques psicodinámicos y sistémicos.

2. El psicólogo clínico incluido en los Equipos de Atención Primaria sin formar parte de los Centros de Salud Mental. Defendida por psicólogos clínicos vía homologación, vía PIR y Residentes de todos los enfoques. Una variante de esta posición es aceptar que fueran psicólogos generales sanitarios si no hubiera bastantes psicólogos clínicos para cubrir las (hipotéticas) plazas que se crearan.

3. El (futuro) psicólogo general sanitario incluido en los Equipos de Atención Primaria como una oportunidad de incrementar la presencia de profesionales de la psicología en el campo sanitario desde una perspectiva más de la Psicología 'de la salud' que desde la Psicología clínica. Defendida por psiquiatras de orientación más biológica y psicólogos clínicos vía homologación y psicólogos hospitalarios no especialistas mayoritariamente de orientación cognitivo-conductual e integradora.

Sobre la reivindicación de Servicios de Psicología clínica en este estudio se detectan tres posiciones discursivas:

1. Mantener la Psicología clínica tal como está en los Servicios de Psiquiatría/Salud Mental. Defendida por la mayoría de directivos psiquiatras y psicólogos clínicos vía homologación con enfoques psicodinámicos con el argumento principal de que 'la unión hace la fuerza' y que con la separación 'perdemos todos'. Las pérdidas para los psiquiatras serían que se quedarían sin un complemento para el trabajo asistencial y se dificultaría su participación en tareas de interconsulta que podrían hacerse desde el Servicio de Psicología clínica. Las pérdidas para los psicólogos clínicos serían que se dificultaría el trabajo en equipo, se les excluiría de la atención a las personas con trastornos mentales graves y aumentaría el riesgo de ser más 'prescindibles' para la Administración en tiempo de crisis.

2. Crear Servicios de Psicología clínica y de la salud. Defendida por un sector de los psicólogos clínicos vía homolo-

gación, los vía PIR y de los PIRes, de orientación sistémica, integradora y casi unánimemente por los psicólogos de orientación cognitivo-conductual, sean o no especialistas. Los argumentos son: no depender de Psiquiatría, tener más autonomía para relacionarse con otros Servicios no psiquiátricos, posibilitar la creación de más puestos de trabajo, dar más visibilidad a la Psicología en el hospital y defender mejor los intereses de los PIRes

3. Compartir más el poder con los psiquiatras. Esta postura intermedia la defienden la mayoría de los psiquiatras responsables de Centros, el sector mayoritario de los psicólogos clínicos vía homologación y de los PIRes, de todas las orientaciones, incluyendo algún profesional de orientación cognitivo-conductual. Los psiquiatras, plantearían un mayor acceso de los psicólogos clínicos al poder partiendo de la integración de los mismos en los Servicios de Psiquiatría: es compartir algo más el poder de los psiquiatras. En todo caso, los más 'atrevidos' plantean el cambio de denominación de Servicios de Psiquiatría a Servicios de Salud Mental (una denominación que utilizan algunos es transicional entre las dos: Servicio de Psiquiatría y Salud Mental) para dar cabida a las dos especialidades en 'igualdad' de condiciones. Los psicólogos clínicos aceptan la unión entre Psicología clínica y Psiquiatría bajo el término de Salud Mental pero reivindican ganar grados de autonomía, por ejemplo creando Unidades o Secciones de Psicología clínica dentro de los Servicios de Salud Mental/Psiquiatría y una mayor apertura de ambos al trabajo con otros Servicios hospitalarios a través de la interconsulta.

Por último hay que reconocer, y así se explicita en el Estudio, que los enfrentamientos entre Asociaciones científico-profesionales (especialmente la AMSM-AEN y el COP) respecto a la defensa de la Especialidad y a la Psicología como profesión sanitaria, la heterogeneidad en la formación de los especialistas, fundamentalmente los psicólogos clínicos vía homologación, cierta confrontación entre los psicólogos clínicos vía PIR (y su asociación representativa ANPIR) con psicólogos no especialistas, los diferentes paradigmas teóricos existentes en el colectivo de psicólogos clínicos, las ubicaciones en variopintos y heterogéneos dispositivos con cierto grado de acomodamiento por su parte y la incapacidad del COP de liderar los intentos de movilización que se ha producido en estos últimos 10 años, han dado como resultado un colectivo atomizado, con intereses muy divergentes, adaptado y acomodado en instituciones heterogéneas, mayoritariamente desmotivado/quemado, poco vinculado a las Asociaciones profesionales y crítico con el Colegio de Psicólogos, infravalorado como especialistas (máxime con la 'amenaza' de la figura del psicólogo general sanitario), y casi resignado a su 'extinción' en lo público, y a un futuro laboral en dispositivos sanitarios privatizados.

El reto está en si, entre todos, podemos unir nuestras fuerzas para consolidar la profesión en el campo sanitario y avanzar en la calidad de los servicios que podemos prestar a los ciudadanos.

Juan Carlos Duro Martínez
Psicólogo clínico. Col. M-01598



Aprobadas nuevas líneas de ayuda para apoyar la formación, producción y difusión científico-profesional de los colegiados y de las sociedades profesionales de Psicología



Con el objetivo de promocionar la formación, producción y difusión de actividades científico-profesionales de colegiados y Sociedades Profesionales de Psicología, la Junta de Gobierno del Colegio Oficial de Psicólogos de Madrid ha aprobado nuevas líneas de ayudas económicas, que se suman a las ya existentes en materia de formación.

Dichas ayudas, cuya dotación presupuestaria anual será de 15.000 euros, están destinadas a las siguientes actividades:

- 1. Asistencia a actividades de formación de carácter psicológico no impartidas por el Colegio.**
- 2. Publicación de libros, resúmenes de congresos y documentos divulgativos de interés psicológico.**
- 3. Presentación de ponencias, comunicaciones, posters u otras modalidades de participación equivalentes, en congresos de ámbito psicológico.**
- 4. Estudios o investigaciones de carácter psicológico.**

Estas ayudas se suman a las ya existentes en materia de FORMACIÓN y que se concretan en los siguientes:

- Becas gratuitas para colegiados desempleados en todas las actividades que organiza el Colegio.
- Descuento adicional del 10% en el precio de inscripción a todos los cursos de formación para colegiados en situación de desempleo y colegiados jubilados.
- Becas gratuitas para colegiados en actividades organizadas por entidades externas al Colegio.

La información más detallada para acceder a cada una de estas ayudas se encuentra en la sección de becas y ayudas del Colegio: www.copmadrid.org.

Reuniones más destacadas realizadas recientemente por miembros de la Junta de Gobierno del Colegio

Reuniones más destacadas realizadas recientemente por miembros de la Junta de Gobierno del Colegio

En esta sección informamos de las reuniones más destacadas y los asuntos y temas tratados en las mismas, realizadas recientemente por los miembros de la Junta de Gobierno del Colegio Oficial de Psicólogos de Madrid.

Reunión con el Partido Popular. El pasado 25 de septiembre D. Fernando Chacón, Decano del Colegio, mantuvo una reunión con D. Fco. Javier Rodríguez Rodríguez, Portavoz de Comisión de Sanidad del Grupo Popular en la Asamblea de Madrid, sobre la externalización de hospitales de la Comunidad de Madrid.

Reunión con la Consejería de Sanidad. El pasado 26 de septiembre D. Fernando Chacón, Decano del Colegio, mantuvo una reunión con D^a Belén Prado Sanjurjo, Viceconsejera de Ordenación Sanitaria e Infraestructuras, para abordar el futuro de los psicólogos inscritos y el papel del Registro.

Reunión con el Ayuntamiento de Madrid. El pasado 4 de octubre D^a Miriam González, Vocal de la Junta de Gobierno del Colegio, mantuvo una reunión con D^a Beatriz Lobén, Coordinadora General de la Oficina de Planificación Urbana del Ayuntamiento de Madrid, para abordar las aportaciones que está realizando el Colegio en relación a la perspectiva de género para incorporarlas al nuevo Plan General de Urbanismo del Ayuntamiento de Madrid.

Reunión con la Comisión de Sanidad de la Unión Interprofesional de la Comunidad de Madrid. El pasado 7 de octubre D. Fernando Chacón, como Secretario General de la Unión Interprofesional de la Comunidad de Madrid, mantuvo una reunión con los representantes de los distintos colegios profesionales sanitarios de la Comunidad de Madrid. Durante la reunión se trató sobre la situación actual con respecto al Plan de medidas de garantía de la sostenibilidad del sistema sanitario público de la Comunidad de Madrid, tras la paralización por parte del Tribunal Superior de Justicia de Madrid de la externalización de la gestión de seis hospitales públicos puesta en marcha por la Comunidad.

Reunión con el Ministerio de Fomento. El pasado 9 de octubre D. Fernando Chacón, como Vicepresidente Primero del Consejo General de la Psicología, se reunió con la Ministra de Fomento D^a. Ana Pastor para abordar los protocolos de intervención y asistencia a víctimas y la participación de los psicólogos en el Comité estatal de apoyo a víctimas.

Reunión con la Consejería de Sanidad. El pasado 16 de octubre D. Fernando Chacón, Decano del Colegio, mantuvo una reunión con D. Manuel Molina, Director General de Seguimiento y Control de los Centros Sanitarios de Gestión Indirecta, para abordar la situación actual con respecto al Plan de Medidas de Garantía de la Sostenibilidad del Sistema Sanitario Público de la Comunidad de Madrid, tras la paralización, por parte del Tribunal Superior de Justicia de Madrid, de la privatización de la gestión de seis hospitales emprendida por el Gobierno Regional.

Reunión con RENFE. El pasado 16 de octubre D. Fernando Chacón, como Vicepresidente Primero del Consejo General de la Psicología, mantuvo una reunión con D. Cecilio Gómez-Comino, Director General de RENFE, para abordar la evaluación de las aptitudes psicológicas de los maquinistas ferroviarios.



Reunión de trabajo de la Junta de Gobierno del Colegio Oficial de Psicólogos de Madrid

Apuesta por tu futuro, apuesta por especializarte en ISEP

Área de Psicología Clínica

Másters

- Psicología Clínica y de la Salud
- Psicología Clínica Infantojuvenil
- Psicología Forense
- Sexología Clínica y Terapia de Parejas
- Alto Rendimiento y Coaching Deportivo

Área de Neurociencias

Másters y posgrados

- Neuropsicología Clínica
- Neuropsicología Infantil (Nuevo)
- Neurorehabilitación
- Rehabilitación Cognitiva

Área de Educación

Másters

- Intervención en Dificultades del Aprendizaje
- Trastornos del Espectro Autista
- Musicoterapia
- Internacional en Psicomotricidad: intervención educativa y terapéutica
- Terapias Artísticas y Creativas
- Atención Temprana: prevención, diagnóstico y tratamiento

¿Por qué con ISEP?

- Formación especializada diseñada para tener una visión práctica de la profesión.
- Aprendizaje cooperativo basado en proyectos y resolución de casos clínicos.
- Profesorado en activo y con más de 10 años de experiencia.
- Oferta formativa en diferentes modalidades: presencial, semipresencial y e-Learning.
- Los másters en Psicología Clínica y de la Salud, Psicología Clínica Infantojuvenil y Sexología Clínica y Terapia de Parejas, cumplen con los requisitos de la Ley de Salud Pública para acceder a la apertura de centros y prestación de servicios sanitarios.



29 años de experiencia
formando profesionales



Programas intensivos de
formación continua



Más de 400 profesores y
expertos docentes



Clases en fin de semana



ISEP Clínic la mayor red de
gabinetes multidisciplinares
de España

Éxito de participación del II Ciclo de Encuentros con la Psicología «5 problemas, 5 respuestas»

El pasado 24 de septiembre tuvo lugar en sala de actividades de la Casa del Libro la inauguración del **II Ciclo de encuentros con la Psicología «5 problemas 5 respuestas»**, organizado por el Colegio Oficial de Psicólogos de Madrid y La Casa del Libro.

Este segundo ciclo lo presenta y coordina la psicóloga colegiada D^a Lecina Fernández, y se dirige a acercar la Psicología a la sociedad a través de psicólogos escritores.

Los psicólogos autores imparten una charla-coloquio en la que el público participa con preguntas o actividades propuestas por los psicólogos. Cada uno de los encuentros puede seguirse en directo a través de *streaming* (<http://livestre.am/4CKBZ>).

D^a Lecina Fernández, psicóloga clínica, inició el ciclo con el taller «¿Dónde está el amor?», que tuvo una gran acogida entre el público, ya que una hora antes del comienzo del acto, la sala de actividades de la Casa del Libro ya estaba llena.

El pasado 8 de octubre, con gran éxito de participación, tuvo lugar el encuentro «Mujeres malqueridas & Mujeres que se hacen querer bien» que fue desarrollado por la psicóloga D^a Mariela Michelena.

El psicólogo D. José Bustamante, el pasado 22 de octubre, impartió la conferencia «Sexo para decir «te quiero» & Mucho más que un intercambio de placeres»



La psicóloga D^a Lecina Fernández en la inauguración del II Encuentro



La psicóloga D^a Mariela Michelena durante su intervención

El día a día en pareja & Comunicación y negociación desde la aceptación
5 de noviembre. D^a Ángeles Sanz

Corazón roto & Volver a reír
19 de noviembre. D^a Victoria Cadarso y D. José Elías Fernández

Todas las intervenciones serán en Casa del Libro, Gran Vía, 29- 3^a planta, sala de actividades, a las 19.30 h y la entrada es libre hasta completar aforo



El programa de este ciclo se completa con los siguientes encuentros:



Éxito de participación del II Encuentro 5 problemas – 5 respuestas



Psicología Forense

Formación del psicólogo como técnico especialista en la valoración y peritación de daños, secuelas psíquicas y estado mental.

Objetivo

Ofrecer una formación complementaria de calidad, enfocada directamente a la práctica privada profesional.

Método de Formación

Entendemos que una formación especializada de calidad ha de estar fundamentada en el aprendizaje coherente, organizado y jerarquizado. Para ello hemos diseñado las unidades didácticas troncales como los pilares sobre los que se sustentará la futura actividad profesional. En Psicopatología Forense aportamos el *corpus* teórico necesario que hace al psicólogo *experto en la materia*; en Derecho para Peritos situamos y ubicamos al profesional clínico en el contexto jurídico en el que tendrá que desenvolverse; y en Dinámica Pericial proporcionamos los medios técnicos necesarios para aplicar correctamente el conocimiento científico a los requerimientos legales.

Psicología Forense Avanzada

- Victimología: Evaluación de secuelas psíquicas
- Análisis de la Peligrosidad criminal
- Técnicas de interrogatorio de testigos. Criterios de capacidad testifical.
- Investigación Policial y Psicología Forense (escenario del crimen, pruebas, identificación)
- Confluencia interdisciplinar (Antropología, Sociología, Medicina y Psicología)
- Aportaciones desde la criminología
- El perfil psicológico (maltratador, violador, criminal sádico, acosador, abusador)
- Intervención clínico-forense en situaciones límite (secuestro, terrorismo, tortura)
- Tasación de indemnizaciones. Incapacitaciones laborales
- Detección del maltrato infantil. Evidencias físicas y psicológicas
- Autopsia psicológica. Reconstrucción del estado mental
- El peritaje privado en el ámbito penitenciario
- Limitaciones técnicas y deontología profesional
- Estado actual (Psicología Forense en los EE.UU., Formación, Proyectos, I+D)

- Comienzo: Enero · Duración: 20 meses
- Dirigido a: Licenciados y estudiantes de último curso de Psicología
- Conferencias monográficas gratuitas para el alumnado
- Posibilidad de incorporación al elenco de peritos de Pericial Corporativa
- Documentación y material de trabajo

Concurso de felicitaciones de Año Nuevo 2014

El Colegio, en colaboración con la Fundación ATRESMEDIA y el Grupo Planeta, y tras la gran acogida de las ediciones anteriores, convoca la octava edición del *Concurso de felicitaciones de Año Nuevo*, bajo el eslogan: «**Feliz 2014, un año lleno de educación**», en el que podrán participar los hijos e hijas de hasta 12 años de edad de los colegiados.

La felicitación ganadora será utilizada por el Colegio para felicitar el Año Nuevo a distintas personalidades e instituciones.

Las bases del concurso son las siguientes:

1. Se adjudican cuatro premios:

- Primer premio: edición de la felicitación de Año Nuevo más un lote de material didáctico.

- Premio para concursantes de hasta 7 años de edad: lote de material didáctico.

- Premio para concursantes de entre 8 y 9 años de edad: lote de material didáctico.

- Premio para concursantes de 10 hasta 12 años de edad: lote de material didáctico.

2. Las felicitaciones deberán presentarse en el Departamento de Comunicación, en la sede del Colegio Oficial de Psicólogos de Madrid (Cuesta de San Vicente, 4 – 6ª planta. 28008 Madrid), **antes del jueves día 28 de noviembre de 2013**. Junto al dibujo se deberá adjuntar una carta firmada por el padre, madre o tutor legal que incluirá los siguientes datos: nombre y apellidos del niño o niña, fecha de nacimiento y nombre del padre, madre o tutor legal colegiado, número de colegiado, dirección postal y teléfono de contacto.

3. Las medidas de la felicitación serán de 12x23 cm, y esta podrá presentarse en blanco y negro o en color.

4. Las felicitaciones premiadas serán publicadas en la página *web* del Colegio Oficial de Psicólogos de Madrid y en GUÍA DEL PSICÓLOGO del mes de enero junto con su autoría.



Fiesta de entrega de premios de la VII edición.

Nuevo grupo de trabajo sobre Diversidad Sexual y Género

Recientemente se ha puesto en marcha en el Colegio un nuevo grupo de trabajo sobre «Diversidad Sexual y Género». Con la creación de este nuevo grupo son ya 32 los grupos de trabajo que están en activo, en los que participan cerca de 1.000 colegiados.

El objetivo de este grupo es crear un espacio de reflexión crítica en torno a la Diversidad Sexual y Género. Un espacio de encuentro, debate, formación que facilite un conjunto de Buenas Prácticas de todos las y los profesionales de la Psicología, comprometiéndonos en la promoción y prevención de la salud mental del colectivo LGTBI.

Para contactar con el grupo:
e-mail: grupostrabajo@cop.es.



D. Enrique Gallego Gallardo, psicólogo educativo por antonomasia

El pasado 18 de octubre falleció en Madrid nuestro compañero D. Enrique Gallego Gallardo, uno de los colegiados que más luchó por defender y desarrollar la Psicología Educativa en España en general y en la Comunidad de Madrid muy en particular.

D. Enrique Gallego nació en Albacete en 1950 y se licenció en Filosofía y Letras Sección Psicología en 1974. Recién licenciado consiguió, junto a otros psicólogos, que se creara la Sección de Psicología en el Colegio de Doctores y Licenciados, germen del actual Colegio Oficial de Psicólogos. Desde esta sección, en 1976 formó parte activa de la Comisión de Psicólogos en los Barrios, cuyo trabajo fue fundamental para divulgar y dar a conocer a la sociedad las aportaciones que podía hacer la Psicología para la mejora de la calidad de vida de los ciudadanos.

Nuestro compañero D. Enrique Gallego, miembro del Servicio Psicopedagógico Municipal de Getafe desde 1980, fue uno de los mayores promotores de la Psicología Educativa como servicio público.

Desde su creación en 1995, formó parte del Consejo Editorial de la revista Psicología Educativa. Perteneció a la Sección de Psicología Educativa del Colegio de Psicólogos, como miembro de su Junta Directiva, desde la creación de esta en 1998. Además, escribió diversos artículos sobre absentismo escolar y atención comunitaria psicológica y educativa en los servicios municipales de atención comunitaria.

Por su trabajo incansable, la fidelidad hacia sus amigos y su amor por la Psicología, y particularmente por la Psicología Educativa, será siempre un referente para todos y especialmente para aquellos que han tenido la suerte y el honor de conocerle.



D. Enrique Gallego Gallardo



Reuniones de trabajo de las Juntas Directivas de la Sección de Psicología Educativa del Colegio.

El Colegio estuvo presente en el I Foro de Activación del Primer Empleo

El Colegio Oficial de Psicólogos de Madrid estuvo presente en el *I Foro de Activación del Primer Empleo* que organizó la Comunidad de Madrid los pasados 25 y 26 de septiembre en IFEMA.

El objetivo de este foro era poner en contacto a los jóvenes que buscan su primer empleo con empresas con necesidades de contratación. En él se organizaron jornadas, charlas y talleres, con un total de 80 actividades dirigidas a optimizar las competencias y habilidades personales de los jóvenes con el fin de mejorar su empleabilidad y la búsqueda de empleo en la población juvenil. Estas actividades fueron impartidas por profesionales de reconocido prestigio entre los que se encontraban numerosos psicólogos.

El Colegio estuvo presente en este foro situando un *stand* de información, donde se atendió a un público muy numeroso. En el *stand* se dieron a conocer los diferentes servicios que ofrece el Colegio. Así, entre otros, se ofreció información sobre Bolsa de Empleo y las diferentes actividades que se desarrollan, como servicio de orientación, talleres formativos y gestión de ofertas de trabajo; sobre la gran variedad de cursos formativos que en la actualidad se están desarrollando en el Colegio; el gran fondo documental del que dispone la Biblioteca del Colegio; la asesoría jurídica y profesional, las diferentes publicaciones científico-profesionales que edita (disponibles para su consulta en el *stand*), etc.

Entre estas actividades, el Colegio impartió la conferencia *Primeros pasos profesionales: ¿en quién me apoyo?* impartida por los psicólogos colegiados D. Luis Barbero y D^a Elena Gutiérrez, en la que se ofrecieron diferentes claves para adquirir habilidades básicas necesarias en el mundo laboral.



Stand que situó el Colegio en el Foro



Los colegiados D. Luis Barbero, coordinador del Grupo de Psicología, formación y desarrollo de personas, y D^a Elena Gutiérrez miembro de este mismo grupo y coordinadora de la Comisión de Mentoring durante el desarrollo de la conferencia.

radio exterior
rne



EMISIÓN EN DIRECTO DEL PROGRAMA DE RADIO «CUARTO MUNDO» DESDE LA SEDE DE NUESTRO COLEGIO

El próximo miércoles 13 de noviembre, a las 9.30 h se emitirá en directo, desde el Colegio Oficial de Psicólogos de Madrid, el programa «Cuarto Mundo» de Radio Exterior de España (Radio Nacional de España).

Durante el programa se abordará:

- La intervención de los psicólogos en catástrofes, urgencias y emergencias.
- La importancia de la Psicología en la Salud de las personas.

Si quieres asistir en directo al programa, debes inscribirte antes del lunes 11 de noviembre en: comunicacion@cop.es



Carmen Pérez, Directora y Presentadora del programa

El colegiado de Madrid D. Ernesto Iglesias recibe la medalla de oro del Foro Europa 2001

El pasado mes de septiembre se hizo entrega de la Medalla de Oro del Foro Europa 2001 al psicólogo colegiado D. Ernesto Iglesias Carranza por su prestigiosa y dilatada trayectoria profesional.

D. Ernesto Iglesias tiene más de 26 años de experiencia en el ejercicio de la profesión de psicólogo y la atención a diferentes trastornos de personalidad. Es miembro activo de la Asociación Cultural para la Formación e Investigación en Psicoterapias Psicoanalíticas.

El Foro Europa 2001 se fundó en 1996 con la intención de crear encuentros para el intercambio y divulgación de ideas y conocimientos entre dirigentes de la vida económica, social y política.

El Foro Europa 2001 galardona cada año a personas que se han distinguido por su prestigio profesional, principalmente en el ámbito de la Medicina, la Psicología, la Abogacía, la Arquitectura y la Economía; presidentes de distintas instituciones, profesionales liberales, empresas emblemáticas y personalidades de la sociedad civil. Además se destaca la labor que realizan estos profesionales en torno a la construcción de una Europa mejor y con proyección hacia el futuro.

Durante el acto se destacó el importante papel que juega el psicólogo en la construcción de una Europa de ciudadanos y democrática.



De izqda. a dcha. D. José Luis Salaverría, Presidente y fundador del Foro Europa 2001 hace entrega a D. Ernesto Iglesias de la Medalla de Oro.

Publicidad



MÁSTER UNIVERSITARIO EN PSICOLOGÍA GENERAL SANITARIA*

El Máster Universitario en Psicología General Sanitaria* de la Universidad Europea sigue las directrices que establece la ley para el ejercicio de la profesión sanitaria titulada y regulada de Psicólogo General Sanitario.

- Inicio de Programa: **20 de diciembre de 2013** (Matrículas abiertas).
- **Máster Oficial Habilitante.**
- Duración de **90 ECTS, incluyendo 30 ECTS de prácticas** en centros o servicios sanitarios.
- Horario de **Fin de Semana**, compatible con la actividad profesional.
- **10% de descuento para Colegiados.**

* Pendiente verificación ANECA

Ponte en contacto con nuestros asesores:

 902 23 23 50

 postgrado@uem.es

 uem.es



Escuela de Postgrado
Universidad Europea

LAUREATE INTERNATIONAL UNIVERSITIES

Nuevo folleto del proyecto «Emociones y Salud» Esclerosis Múltiple

Dentro del proyecto «Emociones y Salud», desarrollado por el equipo de psicólogos y psicólogas de la Comisión de Emociones y Salud de la Sociedad para el Estudio de la Ansiedad y el Estrés (SEAS) y el Colegio Oficial de Psicólogos de Madrid, se ha editado recientemente el folleto «Esclerosis múltiple. Aspectos psicológicos. Cómo puedes mejorar tu calidad de vida».

En el folleto, que está dirigido al personal sanitario y a las personas afectadas por esta enfermedad, se explica muy detalladamente qué es la esclerosis múltiple, cuál es su tratamiento, los tipos de esclerosis múltiple, cómo afecta a la calidad de vida y, finalmente, en qué puede ayudar el tratamiento psicológico a mejorar la calidad de vida de las personas que tienen esta enfermedad.

El tratamiento psicológico puede ayudar a las personas que tienen esclerosis múltiple a reducir las emociones negativas (tristezas, ansiedad, ira...) y aumentar las positivas (alegría, satisfacción, tranquilidad...), así como su percepción de control ante la enfermedad. En el mismo sentido, puede ayudar a potenciar sus cualidades y a buscar apoyo social, mejorar la comunicación con la familia y las personas de su entorno, favorecer los hábitos saludables que mitiguen las recaídas y la aceptación de la enfermedad y la mejor adaptación a los cambios y recaídas, así como el afrontamiento de las preocupaciones normales de su vida (ser madre o padre con discapacidad, las relaciones sexuales...).

El contenido completo de este tríptico puede verse en la página web del Colegio: <http://www.copmadrid.org>.

El proyecto «Emociones y Salud» se relaciona con que un alto porcentaje de las consultas médicas están asociadas a factores comportamentales, tales como estilos de vida poco saludables, trastornos psicofisiológicos, somatización y trastornos emocionales asociados. Este conocimiento no solo pertenece al mundo científico; el saber popular también lo avala y reconoce la relación existente entre emociones y salud. Así, por ejemplo, las personas saben que los herpes aparecen cuando uno está «estresado» o que el estado de ánimo influye en el curso y pronóstico de una enfermedad, y también que si una persona está «animada» mejora antes y el tratamiento es más efectivo.

Formar e informar al personal sanitario para que dé información en esta línea a personas con problemas de salud cuyas posibles emociones negativas tengan un papel modulador importante puede ayudar a producir en esas personas cambios de actitud que contribuyan a su mejoría. Con este proyecto se pretende dar a conocer a la población general, y especialmente a los profesionales sanitarios y a los usuarios de dispositivos de asistencia, información que relaciona las emociones con la salud y el curso y pronóstico de las enfermedades crónicas.

Orientar con información sobre emociones y salud es el paso previo para cambiar actitudes. Contribuir a ese cambio y fomentar un abordaje completo de todos los aspectos que inciden en la salud y el bienestar de las personas es cosa de todos, y desde la Psicología queremos hacer nuestra aportación.

En torno a este proyecto se han elaborado siete trípticos informativos sobre diferentes aspectos: el impacto de las emociones en la salud, los aspectos psicológicos en la enfermedad inflamatoria intestinal, los aspectos psicológicos y conductuales del dolor crónico, el tabaco y la salud mental, aspectos psicológicos de los trastornos cardiovasculares, aspectos emocionales en cáncer y aspectos psicológicos de la esclerosis múltiple.

Los documentos desarrollados han pasado por un proceso de revisión de expertos en los distintos temas tratados y han sido supervisados por asesores técnicos de salud en atención primaria, médicos y enfermeros de atención directa a personas afectadas de las patologías reseñadas. También han aportado su opinión pacientes afectados de tales dolencias, quienes han enriquecido estos materiales con su experiencia.



La medallista paralímpica D^a María del Carmen Herrera visitó el Colegio

Recientemente el Colegio disfrutó una visita muy especial, de la deportista paralímpica D^a María del Carmen Herrera Gómez, Medalla de Oro de Judo en los Juegos Paralímpicos de Atenas 2004, Pekín 2008 y Londres 2012.

Durante su visita, D^a María del Carmen firmó en el libro de Honor del Colegio y participó en la mesa redonda «Preparación Psicológica para las Olimpiadas y otras grandes competiciones» organizada por el Grupo de trabajo Psicología del Deporte del Colegio Oficial de Psicólogos de Madrid.

En esta mesa redonda participaron también: D. Gustavo Gabriel Bianco, licenciado en Psicología, por la Universidad de Buenos Aires, Especialista en Psicología Aplicada al Deporte, exjugador de fútbol en clubes como argentinos Juniors, Velez Sarfield y River Plate, entre otros. D. Iván Pajuelo, atleta (modalidad de marcha) de la Real Federación Española de Atletismo, ha participado en diferentes competiciones nacionales e internacionales, y D. Alejo García, Coordinador Grupo de Trabajo en Psicología del Deporte y Vocal de la División Estatal de Psicología del Deporte y Director de Proyectos e Internacional de la Fundación Atlético de Madrid.

En la mesa redonda se debatió la intervención del psicólogo deportivo con deportistas que participan en la alta competición cada 2 o 4 años.



D. Pedro Rodríguez, Vocal de la Junta de Gobierno del Colegio Oficial de Psicólogos de Madrid, y D^a María del Carmen Herrera en el momento de la firma en el Libro de Honor del Colegio.

El Colegio colabora en la V Edición de la Carrera Ponle Freno

El Colegio Oficial de Psicólogos de Madrid, que es miembro del Comité Científico Asesor de la Plataforma Ponle Freno, colabora con la V Edición de la Carrera Popular Ponle Freno que se celebrará el próximo domingo 1 de diciembre.

En la pasada edición participaron más de 13.000 corredores y el dinero recaudado con las inscripciones fue destinado, como en las anteriores ediciones, a proyectos relacionados con la Seguridad Vial. Este año el dinero recaudado de las inscripciones de la Carrera Ponle Freno irá destinado a impulsar la accesibilidad y la práctica del deporte adaptado durante el proceso asistencial en el Hospital de Paraplégicos de Toledo de las personas con lesión medular, una de las dolencias más frecuentes en los accidentes de tráfico.

Todos los participantes podrán elegir entre dos modalidades, la carrera de 10 km o la de 5 km. Además, este año las personas con discapacidad podrán inscribirse en la modalidad *handbike*.

Más información para participar en esta carrera: <http://www.carreraponlefreno.com>



Más de 200 personas asistieron a la inauguración del Ciclo de Sesiones Clínicas 2013/2014

El pasado 26 de septiembre tuvo lugar el acto de inauguración del Ciclo de Sesiones Clínicas y clases prácticas 2013/2014, organizado por la Sección de Psicología Clínica y de la Salud del Colegio.

A este acto asistieron más de 200 personas, que ocuparon al completo los dos salones de actos del Colegio. Este ciclo está teniendo una gran acogida, como refleja que sean más de 250 personas las inscritas en las listas de reserva previa para asistir a las sesiones.

El acto de inauguración corrió a cargo de D. José Félix Rodríguez, Coordinador de la sección, y Dr. D. Hugo Bleichmar, que impartió la conferencia inaugural con el título: «Trastornos relacionales de personalidad».



Acto inaugural. De izda. a dcha., D. José Félix Rodríguez y D. Hugo Bleichmar.

Este nuevo ciclo de sesiones clínicas estará compuesto por diez sesiones pertenecientes al ciclo de adultos que, entre otros, tratarán temas como depresión, familia, duelo, terapia de pareja o dependencia emocional. Además, se presentarán nueve sesiones pertenecientes al ciclo de niños y adolescentes sobre temas como abuso sexual infantil, psicodrama, duelo o adopción. Las sesiones clínicas consisten en exposiciones detalladas de casos o el abordaje de una temática de trabajo o tratamiento en psicoterapia en particular, que puedan tener un interés práctico para los profesionales de la psicoterapia. Breves, con una duración de una hora y media, incluyen la exposición del caso y el posterior coloquio con los asistentes. Este año también se realizarán nueve clases prácticas y dos claves en Psicología («Claves en Psicología» son debates entre dos o más ponentes con un moderador sobre temas de interés general).

Con estas catorce sesiones clínicas, la Sección de Psicología Clínica y de la Salud del Colegio quiere ofrecer una propuesta de formación continuada en psicoterapia.

25º Aniversario de la XVIII Promoción de Psicólogos de la Universidad Complutense de Madrid

El sábado 23 de noviembre se celebrará a las 12.00 h. el 25º aniversario de la XVIII promoción (1983-1988) de licenciados en Psicología por la Facultad de Psicología de la Universidad Complutense de Madrid (UCM).

Este aniversario se conmemorará con un acto académico que incluirá la realización de una fotografía de recuerdo que se entregará a todos los asistentes y una comida, cuyo precio será de 25 €, a la que asistirán profesores y alumnos de la promoción.

Para organizar adecuadamente el acto se necesita que se confirme la asistencia al mismo antes del 8 de noviembre a:

- **Prof. D^a Pilar Herreros de Tejada Macua.** Facultad de Psicología UCM. Teléfono: 91 394 31 04.
e-mail: pilarht@psi.ucm.es.
- **Prof. M^a Ángeles Quiroga.** Facultad de Psicología UCM. Teléfono: 91 394 31 74.
e-mail: m.angelesquiroga@psi.ucm.es.
- **Secretaría del Colegio Oficial de Psicólogos de Madrid.** Teléfono 91 541 99 99.
e-mail: copmadrid@cop.es.



II Encuentro con la Psicología: 5 Problemas 5 Respuestas

- El amor y sus etapas -

Presentado por Lecina Fernández
-Psicóloga Clínica y Escritora-



Lecina Fernández
24 septiembre



Mariela Michalena
8 octubre



José Bustamante
22 octubre



Ángeles Sanz
5 noviembre



Victoria Cadarso
19 noviembre



José Elías
19 noviembre

¿Dónde está el amor? – Estrategias de búsqueda

Lecina Fernández. 24 de septiembre, 19.30 h

Mujeres malqueridas – Mujeres que se hacen querer bien

Mariela Michalena. 8 de octubre, 19.30 h

Sexo para decir "te quiero" - Mucho más que un intercambio de placeres

José Bustamante. 22 de octubre, 19.30 h

El día a día en pareja – Comunicación y negociación desde la aceptación

Ángeles Sanz. 5 de noviembre, 19.30 h

Corazón roto – Volver a reír

Victoria Cadarso y José Elías, 19 de noviembre 19.30 h



Casa del Libro, Gran Vía 29
3ª Planta - Sala de Actividades*

*Entrada libre hasta completar aforo



Grupos de trabajo del Colegio



PSICÓLOGOS DE URGENCIAS, EMERGENCIAS Y CATÁSTROFES

Trabaja sobre nuevas técnicas y procedimientos de intervención, duelo, etc. Los colegiados que deseen incorporarse a este grupo lo podrán hacer durante los meses de octubre, noviembre y diciembre. Para aquellos que vengan por primera vez se celebrará una sesión informativa a las 19.00 h, el día que se fije para tal efecto. **Próxima reunión, el 28 de noviembre a las 19.00 h.** E-mail: gecopm@hotmail.es.

PSICOONCOLOGÍA Y CUIDADOS PALIATIVOS

Su objetivo principal es difundir las funciones del psicólogo en Oncología y en cuidados paliativos. Además busca promover el conocimiento en estos campos y asesorar a los colegiados que así lo soliciten. E-mail: gruponco@cop.es.

ENFERMEDADES NEURODEGENERATIVAS, RARAS Y CRÓNICAS (GEN)

Su objetivo principal es fomentar el encuentro entre compañeros con experiencia o interés en este tipo de enfermedades para intercambiar conocimientos y contribuir a la difusión social de nuestro papel como psicólogos creando, apoyando o colaborando con programas de sensibilización, estudio, formación e intervención psicológica en estas enfermedades. **Próxima reunión, el 25 de noviembre a las 19.30 h.** E-mail: g.neurodeg@cop.es.

PSICOLOGÍA Y MEDITACIÓN

Tradiciones meditativas, marcos conceptuales y ámbitos de aplicación en Psicología. **Próxima reunión, el 26 de noviembre a las 19:00 h.** Las personas interesadas en formar parte del grupo deben remitir una notificación a: E-mail: grupostrabajo@cop.es.

AULA JOVEN

Su objetivo es acercar la profesión a los estudiantes y recién licenciados en Psicología. **Próxima reunión, el 27 de noviembre a las 19:30 h.** E-mail: aulajoven@cop.es. Para más información, podéis visitar la página web: www.copmadrid.org/aulajoven.



PSICOLOGÍA DEL DEPORTE

Los objetivos de este grupo de trabajo son, por una parte, el estudio y análisis de la Psicología de la Actividad Física y sus aplicaciones al ámbito del deporte, el ejercicio y la educación física. Por otro lado, se pretende fomentar una comunicación fluida y reglada entre los miembros del grupo y el intercambio de experiencias entre los psicólogos colegiados interesados. E-mail: alejopsico@europe.com.



PSICOLOGÍA Y ARTES AUDIOVISUALES Y ESCÉNICAS

Su objetivo general es la promoción de la Psicología dentro del ámbito audiovisual, abriendo así otras expectativas profesionales para los psicólogos. Algunos ámbitos de actuación son el asesoramiento en la creación de guiones (tramas y personajes), el apoyo a la interpretación de los actores y actrices y la utilización del cine como herramienta terapéutica. Todos los colegiados que quieran pertenecer a un grupo de trabajo, deben tener una reunión previa con el coordinador o coordinadora del grupo al que deseen pertenecer. E-mail: psico.mediosarte@cop.es.

ESTUDIO E INVESTIGACIÓN DE LA CONDUCTA SUICIDA

Los objetivos del grupo son contribuir al estudio e investigación de la conducta suicida, promover planes de prevención y apoyo a las familias y resaltar la importancia del suicidio en el ámbito nacional. **Próxima reunión el 26 de noviembre a las 16:30 h.** Para confirmar la fecha de las reuniones y la asistencia a estas, se ruega envíen un correo electrónico a: E-mail: grupoestudiosuicidios@yahoogroups.com.

PSICOLOGÍA Y COACHING

Este Grupo tiene como finalidad explorar, desarrollar y difundir los vínculos entre la Psicología y el Coaching y promover la figura del «Psicólogo Experto en Coaching», PsEC® como una acreditación profesional específica que reúne en su perfil recursos y conocimientos de un valor especial, ya que por la complementariedad de su capacitación, puede aportar un amplio margen de actuación, criterios de calidad y ser referente en el desarrollo profesional del Coaching. Para el logro de sus objetivos, el grupo realiza diferentes actividades de formación específica, reuniones mensuales y tiene abiertas catorce comisiones de trabajo. **Próxima reunión, el 19 de noviembre a las 19.00 h.** Más información en la web. E-mail: psico-coach@cop.es.

HUMOR Y OPTIMISMO INTELIGENTES «RISOTERAPIA»

Este grupo nace con el objetivo general de investigar, desarrollar y divulgar el buen sentido de humor (Risoterapia), no solo entre los profesionales de la salud, sino también entre el público en general. E-mail: buenhumor@cop.es.



PSICÓLOGOS VETERANOS DE MADRID

El grupo de Psicólogos Veteranos lo componen psicólogos jubilados o veteranos, cuyos objetivos son: disfrutar del presente compartiendo risas y amistada por medio del ocio y cultura; reflexionar críticamente sobre el pasado ejercicio profesional, por medio de biografías profesionales; aprender modos de vida activa después del trabajo con tertulias de relatos profesionales del paso del trabajo a la jubilación; proyeccionar futuros caminos de la psicología con mesas redondas y/o lecciones maestras de colegas emeritos de la Universidad. Las reuniones serán los lunes impares del mes, siempre que sea posible y haya disponibilidad. **Próximas reuniones, los días 4 y 18 de noviembre a las 18.30 h.** E-mail: mayoresactivos@cop.es.

PSICOLOGÍA Y ADICCIONES

El objetivo principal del grupo es desarrollar una línea de trabajo dirigida al incremento del conocimiento del papel del psicólogo en las drogodependencias y en otras adicciones. Para ello se realizarán actividades de tipo técnico, divulgativas y de formación. E-mail: grupostrabajo@cop.es.

PSICOLOGÍA Y BUENAS PRÁCTICAS EN LA SELECCIÓN DE PERSONAS

Sus objetivos son ser un grupo de reflexión de alto nivel para la disciplina del Recrutamiento y la Selección, atendiendo todo el abanico posible, desde la selección individual a la masiva, que posibilite el conocimiento y el reciclaje permanente; divulgar y promover en la sociedad el valor añadido que la Psicología y los psicólogos dan a estas actividades como la profesión más cualificada y los profesionales más capacitados. Tiene previsto realizar acciones orientadas al desarrollo profesional de los participantes (miembros o no del grupo de trabajo). **Próxima reunión, el 15 de noviembre a las 9:30 h.** E-mail: seleccion.buenaspracticas@cop.es.

PSICOLOGÍA Y SEGURIDAD

El objetivo del grupo es el estudio y desarrollo de los aspectos de la Psicología relacionados con la seguridad y los profesionales de esta, con especial atención a la selección de personal, formación, apoyo de la Psicología en las tareas de investigación, Psicología Forense, apoyo y asistencia al personal, incidencia del desempeño profesional en el ámbito personal y familiar de los profesionales, etc. Este grupo está dirigido a profesionales miembros de las fuerzas y cuerpos de seguridad del Estado. E-mail: grupostrabajo@cop.es.

TABAQUISMO Y PSICOLOGÍA

El objetivo del grupo es contribuir a la difusión de información actualizada sobre la intervención psicológica en tabaquismo, promoviendo el enfoque interdisciplinar y estableciendo lazos de colaboración con otras entidades que se dediquen a este ámbito. E-mail: tabaquismoypsicologia@gmail.com.

INFANCIA Y ADOLESCENCIA

El grupo pretende difundir los avances y aportaciones de la Psicología en las intervenciones y políticas que afectan a niños, niñas y adolescentes. Como primeras áreas de estudio se plantean el sistema de protección de menores y las posibilidades de intervención de los psicólogos/as en el desarrollo sexual infantil y adolescente. **Próxima reunión, el 5 de noviembre a las 19.00 h.** E-mail: infancia@cop.es.

PSICOLOGÍA Y DOLOR. FIBROMIALGIA Y SÍNDROMES RELACIONADOS

El objetivo principal del grupo es promover el estudio y la investigación psicológica del dolor en general y de la fibromialgia en particular, contribuyendo al desarrollo de un marco integrador de los aspectos psicológicos y sociales con los mecanismos neurobiológicos en la explicación del dolor y de los trastornos específicos que cursan con dolor. Del mismo modo, pretende favorecer la difusión del papel de la Psicología en el tratamiento del dolor y de los síndromes que cursan con dolor, tales como la fibromialgia, llevando a cabo acciones de divulgación y de formación específicas. E-mail: grupostrabajo@cop.es.

PSICOLOGÍA Y VIOLENCIA DE GÉNERO

Este grupo está constituido por un grupo de profesionales de la Psicología que comparten un interés común en pro del colectivo de mujeres víctimas de violencia de género. La finalidad del grupo es la de llevar a cabo actuaciones de investigación, sensibilización, divulgación e intervención y se pretende contribuir al intercambio de información entre los distintos profesionales, al conocimiento y potenciación de recursos, así como a la mejora y unificación de los modelos de intervención existentes desde una perspectiva de género. E-mail: violenciadegenero@cop.es.



PSICOLOGÍA Y SALUD LABORAL

Sus objetivos son ser un grupo de reflexión de alto nivel sobre el papel del psicólogo en la evaluación, prevención e intervención de los riesgos psicosociales y el fomento de la salud en el ámbito laboral; divulgar y promover en la sociedad el valor añadido que la Psicología y los psicólogos dan a estas actividades como la profesión más cualificada y los profesionales más capacitados y de máximo perfil competencial y desarrollar procesos de homologación y certificación de profesionales y empresas que apliquen medidas de mejora de la salud laboral a través de talleres, grupos de trabajo, puesta en común e intercambio profesional sobre temas monográficos, conferencias, seminarios, cursos, jornadas y congresos, con publicaciones en revistas y webs institucionales, etc. **Próxima reunión, el 4 de noviembre a las 19.30 h.** E-mail: saludlaboral@cop.es.

PSICOLOGÍA PERINATAL

Este grupo de trabajo nace con el principal objetivo de dar a conocer y difundir la Psicología Perinatal, así como concretar el papel del psicólogo que trabaja en este campo, definiendo para ello la formación más adecuada. Se trata de dotar al ámbito de la salud de una mayor presencia del psicólogo perinatal, durante los procesos de fertilidad, embarazo, parto, posparto y crianza. **Próxima reunión, el 18 de noviembre a las 10:15 h.** E-mail: perinatal@cop.es.

PSICOLOGÍA POSITIVA

La finalidad del grupo es tomar contacto con profesionales que se dediquen a la Psicología, el Coaching y la formación desde el enfoque de las fortalezas y las emociones positivas para poder compartir diferentes formas de trabajo y experiencias en el uso de estas herramientas. Con ello se pretende aportar una visión científica y sería de la aplicación de técnicas que fomentan el bienestar y la satisfacción de las personas, los grupos y las organizaciones. **Próxima reunión, el 19 de noviembre a las 10.00 h.** E-mail: psicologiapositiva@cop.es.

PSICOLOGÍA CREATIVA PARA LA EDUCACIÓN DEL SIGLO XXI

Este grupo pretende dotar de un espacio de participación, reflexión y creatividad a los profesionales de la Psicología Educativa. Los objetivos principales son reflexionar sobre la situación actual del sistema educativo español, el fracaso escolar, los cambios necesarios para educar en el siglo XXI, la intervención preventiva, las necesidades de los alumnos, las familias y los profesionales, la Psicología Educativa Extra-Escolar, etc. E-mail: grupostrabajo@cop.es.

PSICOLOGÍA, FORMACIÓN Y DESARROLLO DE PERSONAS

Sus objetivos son constituir un grupo de reflexión e intercambio sobre el papel del psicólogo en las áreas de formación y desarrollo de personas en empresas y organizaciones; divulgar y promover el valor añadido que la Psicología y los psicólogos aportan a las actividades de formación y desarrollo de personas en las empresas y las organizaciones y afianzar el rol del psicólogo en estos ámbitos y compartir y dar a conocer al colectivo de psicólogos modelos, métodos, experiencias, medios y técnicas relacionados con la actividad formativa y el desarrollo de las personas en las organizaciones. E-mail: formacionydesarrollo@cop.es.

PSICOLOGÍA Y DISCAPACIDAD

El objetivo de este grupo es definir, dar a conocer y promover la labor del psicólogo en el campo de la discapacidad intelectual. Pretende trabajar constituyendo un foro de encuentro entre profesionales, propiciando iniciativas que enriquezcan nuestra visión y favorezcan una mejor respuesta a las personas con discapacidad. **Próximas reuniones, los días 6 y 20 de noviembre a las 17.30 h.** E-mail: discapacidad@cop.es

LA HIPNOSIS COMO HERRAMIENTA EN LA PSICOLOGÍA APLICADA

Este grupo pretende ser un punto de encuentro entre psicólogos interesados en las aplicaciones de la hipnosis con el fin de compartir experiencias y técnicas que puedan ser de utilidad en el campo profesional de la Psicología. **Próxima reunión, el 19 de noviembre a las 18.00 h.** E-mail: grupostrabajo@cop.es.

PSICOLOGÍA, ALZHEIMER Y OTRAS DEMENCIAS

El Grupo de Trabajo «Psicología, Alzheimer y otras demencias» se ha constituido con participantes en la 1 edición del curso en Intervención Social en la Enfermedad de Alzheimer. Su objetivo principal es potenciar el papel del psicólogo en la evaluación e intervención con personas con Alzheimer y otras demencias, así como promover la sensibilización o comprensión de las demencias. Debido al espectacular incremento del número de personas mayores en la sociedad, así como al número de personas mayores con Alzheimer u otras demencias, consideramos que es muy importante aportarles nuestro conocimiento para que les pueda servir de ayuda en el día a día con su enfermedad, así como considerar todas las posibilidades de investigación y descubrimiento que se vayan alcanzando en este campo, para ofrecérselas a nuestros mayores. **Próxima reunión, el 14 de noviembre a las 10.00 h.** E-mail: gtaalzheimer@cop.es.

MEDIACIÓN Y PSICOLOGÍA

Los objetivos de este grupo son investigar, desarrollar y divulgar la mediación entre profesionales y el público en general; fomentar la innovación y nuevos puntos de vista de la mediación siendo más dinámica e integradora, así como promover la figura del mediador y difundir las ventajas que ofrece éste a nuestra sociedad. Además, pretende facilitar el encuentro entre profesionales realizando actividades orientadas al desarrollo profesional de sus participantes mediante talleres, seminarios, entrenamientos y puesta en común e intercambios de experiencias. **Próxima reunión, el 11 de noviembre a las 18.00 h.** E-mail: mediacion@cop.es.

TCA Y TRATAMIENTO PSICOLÓGICO DE LA OBESIDAD

La creación de este grupo de trabajo tiene como objetivo el desarrollo del campo de la intervención en los TCA y el tratamiento de la obesidad y el sobrepeso desde un enfoque psicológico. A través de las reuniones periódicas de este grupo, se pretende el entendimiento de estas patologías así como la divulgación y elaboración de contenidos y artículos. Se expondrán estrategias de prevención así como modelos de intervención en las diferentes fases de los Trastornos E-mail: grupostrabajo@cop.es

PSICOLOGÍA DE LA ILUSIÓN

Los objetivos de este grupo son explorar las vías, externas e internas, para descubrir la ilusión y fomentarla en diferentes áreas de la Psicología y de la sociedad. Sus actividades se desarrollan mediante la investigación y la aplicación de la ilusión en las distintas fases de prevención y de intervención psicológica. **Próxima reunión, el 21 de noviembre a las 10.00 h.** E-mail: psicologiailusion@cop.es

TERAPIA ASISTIDA CON ANIMALES

Entre los objetivos de este grupo se encuentran: promocionar el conocimiento de las modalidades de intervención con animales como asistentes en terapias psicológicas, tales como la agorafobia, depresión, alzheimer, ansiedad, etc; coordinar el trabajo de psicólogos y adiestradores para informar de las necesidades de los primeros respecto a sus pacientes, y las posibilidades de los segundos, de acuerdo con el trabajo terapéutico a realizar, así como concienciar a terapeutas, adiestradores y pacientes (población) del abanico de interacción e intervención que resulte en beneficio de todos. E-mail: terapianimales@cop.es

DIVERSIDAD SEXUAL Y GÉNERO

La mirada que desde la Psicología se ha dirigido sobre la homosexualidad y la diversidad de identidades de género ha venido modificándose a lo largo de los años. Actualmente, desde instancias diagnósticas internacionales (DSM-IV-TR, CIE 10) se considera como una expresión saludable del afecto, de la sexualidad y de la identidad. Sin embargo, no se podría afirmar que exista una respuesta homogénea de aceptación y valoración de todos los profesionales de la Psicología y de otras profesiones sanitarias respecto a este hecho. El objetivo de este grupo es crear un espacio de reflexión en torno a Diversidad Sexual y Género que facilite un conjunto de buenas prácticas de todos los y las profesionales de la Psicología, comprometiéndonos en la promoción y prevención de la salud mental del colectivo LGTBI. **Próxima reunión, el 13 de noviembre a las 11.00 h.** E-mail: grupostrabajo@cop.es

Los interesados en contactar o asistir a los grupos de trabajo por primera vez deben solicitarlo a través del correo: grupostrabajo@cop.es



Últimos colegiados de Madrid [Septiembre]

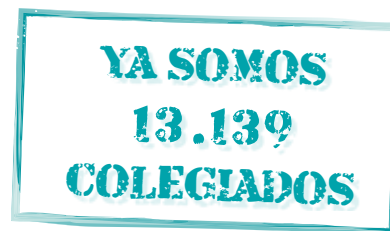

- | | | | |
|---------|--------------------------------------|---------|--|
| M-17496 | RAMOS BLÁZQUEZ, VICTORIA | M-27021 | BULLAIN LÓPEZ, MARÍA LEIRE |
| M-18590 | FUENTE LÓPEZ, MARÍA | M-27022 | BAÑUELOS BOLADO, INÉS |
| M-25161 | SANTOS MANCEBO, LUIS ENRIQUE | M-27023 | PLAZA CABANAS, MARÍA BLANCA |
| M-26945 | LEIGH ANDREWS, VICTORIA | M-27024 | OVIEDO GIL, ISABEL |
| M-26946 | MERCADO PEINADO, MARÍA ISABEL | M-27025 | QUIROS ALVEAR, SILVIA ISABEL |
| M-26947 | PARTIDA RAMÍREZ, ALEJANDRA | M-27026 | CABELLO TENA, DAVINIA |
| M-26948 | NZE MONTALBAN, BETANIA NZAME | M-27027 | MADRID MARTÍNEZ, BEATRIZ |
| M-26949 | GARCÍA MARTÍNEZ, DAVID | M-27028 | YRUEGAS SEGURA, PAULA |
| M-26950 | ÁLVAREZ PAZOS, MARÍA PILAR | M-27029 | BALLESTEROS VILLA, PABLO |
| M-26951 | FERNÁNDEZ GARCÍA, VICTORIA EUGENIA | M-27030 | GARCIA NUÑEZ, JESSICA |
| M-26952 | RAYO PIÑANA, SONIA | M-27031 | MARQUINO RAMOS, JESUS |
| M-26953 | CALVO MAROTO, PATRICIA | M-27032 | JIMÉNEZ RECHE, JOSEFA |
| M-26954 | SALVADOR GÓMEZ-REY, MARÍA ISABEL | M-27033 | BECERRIL GARCÍA, MARÍA TERESA |
| M-26955 | LUQUE LUNA, JOSE LUIS | M-27034 | GOMEZ MOCHALES, IRENE |
| M-26956 | SAÚGAR LANCHAS, CRISTINA | M-27035 | BERMEJO PELÁEZ, MARÍA |
| M-26957 | TROYA CORTES, ISABEL MARIA | M-27036 | SANZ RIVERA, FRANCISCO JAVIER |
| M-26958 | ARENAS GARCIA, FRANCISCA | M-27037 | GONZALEZ GARCIA, CONCEPCION |
| M-26959 | ROMERO CUADRA, JOSÉ LUIS | M-27038 | YERA JIMENEZ, MARTA |
| M-26960 | ROS AJO, ANA ISABEL | M-27039 | CAMARGO MARTÍNEZ, ALEXANDRA |
| M-26961 | CURTO MUÑOZ, MARIA JOSE | M-27040 | MOLINA GARCIA, CINTHYA |
| M-26962 | TERRON GONZÁLEZ, ANGEL | M-27041 | ELIAS BLÁZQUEZ, VIOLETA |
| M-26963 | PEREZ PEREZ, DANIELA | M-27042 | HERNICA VIZUETE, MARIA DEL CARMEN |
| M-26964 | GONZÁLEZ REY, NEREA | M-27043 | FUENTE BARCENAS, ESTHER MARIA DE LA |
| M-26965 | LÓPEZ ARENAS, IRENE | M-27044 | SANTA-BÁRBARA RUEDA, MÓNICA |
| M-26966 | RUIZ-GALVEZ RELANO, CRISTINA | M-27045 | LLANILLO MELGOSA, RODRIGO |
| M-26967 | MARTIN CANOVAS, ELENA | M-27046 | BALLESTEROS DURÁN, MARTA |
| M-26968 | CORROCHANO DE LA CRUZ, PURIFICACION | M-27047 | BELLA FERNÁNDEZ, MARCOS |
| M-26969 | MARTINEZ IBANEZ, SILVIA | M-27048 | BARREDA LEÓN, MARÍA DE BELÉN |
| M-26970 | VALLIER RODRIGUEZ-ACOSTA, ANA | M-27049 | RENOVALES ABAD, BEATRIZ |
| M-26971 | VILLALBA JORQUERA, MARIA | M-27050 | OLMEDO DE LA LLAVE, ALICIA |
| M-26972 | MARTÍN ROMERO, JULIA | M-27051 | REPOLLES COBALEDA, SARA |
| M-26973 | ORELLA, MARIANA ANDREA | M-27052 | MUÑOZ MERLIN, SARA DEBORA |
| M-26974 | PÉREZ ZARCO, OLGA | M-27053 | MUÑOZ CANO, MARÍA XIOMARA |
| M-26975 | MUÑOZ OTERO, ESTHER | M-27054 | SANCHEZ MARTIN, JOSÉ ANTONIO |
| M-26976 | MARTÍN AGUADO, ELENA | M-27055 | SANTOS MARTÍNEZ, VERA |
| M-26977 | MOLINA ARTERO, INMACULADA | M-27056 | OLTRA CUCARELLA, JAVIER |
| M-26978 | MENENDEZ ZAPATA, PATRICIA | M-27057 | HURTADO SAYAS, MARIA |
| M-26979 | ABDALLAH KASSAB, SONIA AKRAM | M-27058 | QUESADA NUÑEZ, GONZALO MARTÍN |
| M-26980 | RESCALVO SOMOZA, JUAN GABRIEL | M-27059 | VILLANUEVA SANCHEZ-INFANTE, SARA |
| M-26981 | CASTROVIEJO BIENZOBAS, ANA PAULA | M-27060 | BENITO RODRIGUEZ, MARÍA JESÚS |
| M-26982 | GARCÍA ALFONSO, ANDRÉS | M-27061 | AGEA MÁDICO, CRISTINA |
| M-26983 | MIGUEL SOLANA, INES DE | M-27062 | CAMPOS AGUERRE, PALOMA |
| M-26984 | VILLAR BAPTISTA, BEATRIZ | M-27063 | GARCÍA POU, MARINA |
| M-26985 | BRAVO RUIZ DE CIRIA, MARÍA DEL PILAR | M-27064 | FERNÁNDEZ GARCÍA-ANDRADE, MARTA |
| M-26986 | TORRES LUNA, RAQUEL | M-27065 | OJEDA GUTIÉRREZ, VERÓNICA |
| M-26987 | ALARCON LÓPEZ, ANA MARÍA | M-27066 | ROMERO VÁZQUEZ, CONSUELO |
| M-26988 | CORREA HERAS, MARÍA CARMEN | M-27067 | SERRANO SANCHEZ, SERGIO |
| M-26989 | TRONCOSO RODIZ, ELIANA | M-27068 | DÍAZ GRACIA, ROSA LILIANA |
| M-26990 | ALMAZAN RIVAS, MARÍA DEL SAGRARIO | M-27069 | ORTIZ PÉREZ, MARÍA DEL ALBA |
| M-26991 | MARTINEZ MARTIN, BARBARA MACARENA | M-27070 | PIERMATTEI, VALENTINA |
| M-26992 | NIEVES SANCHEZ, Mª LUISA | M-27071 | VELASCO DEL CASTILLO, RAQUEL |
| M-26993 | COLAS VIZUETE, IRENE | M-27072 | RAMÍREZ SANGINES, ALMUDENA ISABEL |
| M-26994 | ALONSO GARCÍA, LAURA | M-27073 | SUÁREZ CASTRO, LINA MARÍA |
| M-26995 | TORRECILLA GIMENO, RICARDO | M-27074 | VICENTE RODRÍGUEZ, MARÍA SOL |
| M-26996 | FERNÁNDEZ HERRÁEZ, IRENE | M-27075 | FERNÁNDEZ MARTÍN, MARÍA TERESA |
| M-26997 | OCHOA SAGÜES, MIREN | M-27076 | RODRIGUEZ ALFONSO, AMAYA |
| M-26998 | DEL CACHO MORAN, AGUSTINA | M-27077 | MUÑOZ GARCÍA, MARÍA MERCEDES |
| M-26999 | QUINDOS OVIDE, LIDIA | M-27078 | GARCIA FERNANDEZ, PATRICIA |
| M-27000 | HEREDIA SAINZ DE BARANDA, MARGARITA | M-27079 | HERNANDEZ ARRIAZA, MARTA |
| M-27001 | AMEZQUITA MONTIEL, ALBERTO EDUARDO | M-27080 | MARTÍN-JAVATO ROMERO, LAURA |
| M-27002 | TORRES MONDEJAR, SONIA | M-27081 | JIMÉNEZ GONZÁLEZ, CECILIA |
| M-27003 | VIVES RODRIGUEZ, MIRIAM | M-27082 | DE LAS HERAS ALEGRÍA, MARTA |
| M-27004 | BENGOECHEA URIARTE, MARTA | M-27083 | CONTRERAS RODRIGUEZ, ELENA |
| M-27005 | RUBIA PRADANA, ARANZAZU | M-27084 | CRESPO FERNÁNDEZ, ARANZAZU DE LOS ÁNGELES |
| M-27006 | PATIÑO RIVEIRA, MARINA | M-27085 | MALNERO SUAREZ, NAYARA |
| M-27007 | ROSA RAMÍREZ, MARÍA DE LOS ÁNGELES | M-27086 | GOMEZ HERRANZ, INES |
| M-27008 | TORRES JARAMILLO, MARÍA LUISA | M-27087 | VÁZQUEZ TRIGO, AROA |
| M-27009 | SAMPAIO FERREIRA, GRACE | M-27088 | GUINDEL PAREJO, JUAN CARLOS |
| M-27010 | SALINO DUFOUR, LAURA | M-27089 | MAUDO ARECHAGA, OIHANA |
| M-27011 | ALTED TORMO, LAURA | M-27090 | LÓPEZ GONZÁLEZ, PATRICIA |
| M-27012 | PEREZ ADROHER, MARTA | M-27091 | ESQUIDE GUTIÉRREZ DE TERÁN, MARÍA ARÁNZAZU |
| M-27013 | GONZALEZ DOMÍNGUEZ, SARA | M-27092 | PARRILLA MARTÍNEZ, LUCÍA |
| M-27014 | RODRIGUEZ ARROJO, NATALIA | M-27093 | MARTÍNEZ FERNÁNDEZ-SESMA, ISABEL |
| M-27015 | BRUNETE ESTEBAN, MARINA | M-27094 | GARCÍA GALLEGO, PATRICIA MARÍA |
| M-27016 | CARPINTERO ALVAREZ, UXIA | M-27095 | RAGEL TORRANO, ANA BELEN |
| M-27017 | VICENTE GUINEA, PATRICIA | M-27096 | FLORES BARTOMEU, SANDRA |
| M-27018 | LÓPEZ RUIZ, ALMUDENA | M-27097 | PEREZ MIJARES, MARÍA ARANZAZU |
| M-27019 | MARTÍNEZ MARTÍNEZ, RAQUEL | M-27098 | GARCIA ZAMARREÑO, LETICIA |
| M-27020 | LÓPEZ CAUBIN, CARLOS | M-27099 | HERNANSAIZ GARRIDO, HELENA |
| | | M-27100 | FERNANDEZ TOBAR, BLANCA ISABEL |

Servicios colegiales



Panel de servicios

Asesoría jurídica

Todos los colegiados pueden acceder de forma gratuita a la asesoría jurídica a través de distintas vías:

- Entrevista personal: previa cita en el teléfono 91 541 99 99. Cuesta de San Vicente, 4, 4ª planta.
- Consulta telefónica: previa cita en el teléfono 91 541 99 99.
- Consulta por carta dirigida a Colegio Oficial de Psicólogos (Asesoría jurídica). Cuesta de San Vicente, 4, 6ª planta. 28008 Madrid.
- Consulta por correo electrónico a: copmadrid@cop.es.

Durante el mes de agosto se interrumpirá el servicio de asesoría jurídica.

Seguros

Broker's 88, la correduría de seguros del Colegio Oficial de Psicólogos de Madrid, le ofrece:

Asesoramiento personal sobre el tipo de seguro que más se adapta a las necesidades del psicólogo: seguros de responsabilidad civil, de asistencia sanitaria, de baja laboral, de hogar, de gabinete, de vida, etc.

Todos los martes de 18.00 a 19.30 h un responsable de Broker's 88 realizará entrevistas personales con los colegiados que lo deseen previa cita en el teléfono: 91 541 99 99, en la sede del Colegio, Cuesta de San Vicente, 4-4ª planta (Punto de Atención al Colegiado).

Seguro de Responsabilidad Civil. Este seguro cubre el riesgo de mala praxis en el ejercicio de la actividad profesional del psicólogo.

El Colegio Oficial de Psicólogos de Madrid y Broker's 88 han negociado con la Compañía ZURICH un seguro de responsabilidad civil profesional que incorpora las mejores coberturas. Se trata de un seguro con coste muy bajo para los colegiados, sólo 12 € anuales (cobertura de 600.000 €) de responsabilidad civil profesional, 300.000 por protección de datos, etc.

Más información en el 91 597 30 35 o en infopsicologos@brokers88.es. C/ Orense, 36. Esc. dcha. 2ª. Madrid. www.brokers88.es.

Seguro de salud: Broker's 88 pone a disposición de los colegiados de Madrid, a través de las compañías ASISA, MAPFRE CAJA SALUD, ADESLAS, ASEFA Salud, y CIGNA, un seguro de salud con una gran variedad de prestaciones.

Seguro de vida. El seguro de vida que Broker's 88 propone, con la garantía de las compañías AVIVA, AXA y SURNE, ofrece unas condiciones y tarifas muy especiales que van a permitir garantizar su futuro y el de su familia. Ofrece tan-

to tarifas especiales para el seguro asociado a la hipoteca, como coberturas de fallecimiento, invalidez e incapacidad profesional por cualquier causa.

Seguro de accidentes. Este seguro cubre la incapacidad profesional y el fallecimiento debido a un accidente; incluye además un baremo especial para los colegiados que protege su visión y audición de forma total.

Este seguro de accidentes tiene la garantía de las compañías ACE, ZURICH y SURNE.

Seguro de baja laboral. Con este seguro de baja laboral, Broker's 88, a través de las compañías Previsión Mallorquina Seguros y SURNE, asegura a los colegiados de Madrid una renta cuando no puedan trabajar a causa de una enfermedad o un accidente. Sin necesidad de reconocimiento médico, simplemente con la baja de su médico, desde el primer día y con una renta diaria de hasta 200 €, ya sea la baja por enfermedad o por accidente.

En caso de que la baja por cualquier causa afecte a la voz o a la audición tiene la opción de cobrar el doble de la cantidad contratada aplicando tan solo un incremento del 10% en la prima.

Seguro para su consulta/centro. Las compañías AXA, ZURICH y OCASO ponen a disposición de los colegiados de Madrid, a través de Broker's 88, un seguro para su consulta que cubre lo siguiente:

Daños al continente, daños al contenido, responsabilidad civil de explotación, bienes de clientes y empleados, infidelidad de empleados, pérdida de beneficios.

Seguro de hogar para colegiados de Madrid. Broker's 88 pone a disposición de los colegiados de Madrid, a través de las compañías ESTRELLA SEGUROS, AXA y OCASO, un seguro de hogar con un 20% de descuento en primas. El seguro tiene las siguientes características:

Daños al continente, daños al contenido, robo fuera de la vivienda, restauración estética, rotura de vitrocerámica, bienes refrigerados.

Asesorías profesionales

Los colegiados tienen a su disposición un servicio de asesoría sobre asuntos relacionados con el ejercicio de la profesión. Se atenderán las consultas relacionadas con los siguientes aspectos: **Iniciación a la Profesión, Psicología Clínica, Psicología Educativa, Psicología Jurídica, Psicología del Tráfico y de la Seguridad, Psicología del Trabajo, de las Organizaciones y de los Recursos Humanos y Psicología de la Intervención Social.**

Puede realizar su consulta por correo electrónico a: copmadrid@cop.es



Servicio de Bolsa de Empleo

La Bolsa de Empleo del Colegio Oficial de Psicólogos de Madrid ofrece servicios gratuitos cuya finalidad es la inserción laboral y el desarrollo profesional de los colegiados.

Los recursos que ofrece el Departamento de Bolsa de Empleo a los colegiados inscritos en el servicio son los siguientes:

Difusión de empleo

Su objetivo es dar a conocer las ofertas de empleo de empresas, instituciones o profesionales en activo que solicitan candidatos para la cobertura de sus puestos de trabajo.

Los colegiados inscritos reciben periódicamente, mediante alertas en su correo electrónico, las ofertas de empleo que se adecúan a su interés profesional, pudiendo optar a los puestos deseados mediante el envío de su curriculum vitae actualizado. Para acceder a este servicio, los colegiados deben cumplimentar la ficha curricular a través del espacio «Mi entorno en Bolsa de Empleo» en la página web del Colegio (<http://www.copmadrid.org>).

Orientación laboral

Mediante entrevistas de asesoramiento personalizado se ofrecen recursos para la búsqueda de empleo y para la reorientación de carreras profesionales, en un amplio abanico de franjas horarias. Para concertar una entrevista de orientación laboral los colegiados deben llamar al teléfono de atención al colegiado: 91 541 99 99.

Talleres de empleo

A través de actividades grupales, se facilitan herramientas para la inserción laboral y el desarrollo profesional de los colegiados. La metodología empleada contempla aspectos prácticos para la mejora de habilidades y estrategias competenciales orientadas a potenciar sus propios recursos y adaptarlos al momento laboral actual.

Para asistir a estas actividades, los colegiados deben inscribirse a través de la página web del Colegio Oficial de Psicólogos de Madrid en «Mi entorno en Bolsa de Empleo/Mis talleres» sin olvidar realizar la reserva de plaza en el taller de su interés.



Horarios de las entrevistas de orientación laboral

A continuación se detallan los horarios de entrevistas de orientación laboral:

LUNES		MARTES		MIÉRCOLES		JUEVES		VIERNES
MAÑANA	TARDE	MAÑANA	TARDE	MAÑANA	TARDE	MAÑANA	TARDE	MAÑANA
11.00 - 11.20 h.	16.00 - 16.20 h.	9.00 - 9.20 h.	13.45 - 14.05 h.	12.00 - 12.20 h.	18.00 - 18.20 h.	8.45 - 9.05 h.	13.30 - 13.50 h.	13.00 - 13.20 h.
11.20 - 11.40 h.	16.20 - 16.40 h.	9.20 - 9.40 h.	14.05 - 14.25 h.	12.20 - 12.40 h.	18.20 - 18.40 h.	9.05 - 9.25 h.	13.50 - 14.10 h.	13.20 - 13.40 h.
11.40 - 12.00 h.	16.40 - 17.00 h.	9.40 - 10.00 h.	14.25 - 14.45 h.	12.40 - 13.00 h.	18.40 - 19.00 h.	9.25 - 9.45 h.	14.10 - 14.30 h.	13.40 - 14.00 h.

Cada colegiado podrá disponer de hasta 3 entrevistas anuales de orientación laboral.

Para petición de cita, contacte con el **Punto de Atención al Colegiado en el teléfono 91 541 99 99**. Tras la entrevista, los colegiados interesados podrán solicitar el cuestionario de satisfacción del servicio para su cumplimentación.



Talleres de empleo

En los primeros meses de 2013 el Colegio Oficial de Psicólogos de Madrid ha desarrollado, a través de su Servicio de Bolsa de Empleo, diferentes talleres orientados a:

- > Potenciar los recursos que facilitan la inserción laboral de los profesionales -psicólogos/as- en el mercado de trabajo.
- > Entrenar las competencias y habilidades necesarias para la integración en el entorno laboral actual.
- > Formar en las herramientas y conocimientos necesarios para el uso de las redes profesionales en la búsqueda de empleo.

En el último trimestre del año 2013, se realizarán actividades grupales sobre el **marco legal, jurídico y tributario del ejercicio de la profesión** con la finalidad de formar a los/as colegiados/as interesados/as en los conceptos básicos para el ejercicio autónomo de la profesión. En estas sesiones se abordará el cumplimiento de obligaciones en materia Tributaria, Fiscal, de Protección de Datos, de Seguridad Social, de Registro de Sociedades y del Código Deontológico de la profesión, entre otras. Podrán participar en estos talleres todos los/as colegiados/as inscritos en bolsa de empleo y que previamente hayan cursado la solicitud a través de la web del Colegio Oficial de Psicólogos de Madrid, en el apartado: Empleo/Mi entorno en Bolsa de Empleo/Mis talleres/Inscribirme en talleres.

Como en anteriores convocatorias, los colegiados que ya hayan realizado la inscripción desde la web en cualquiera de los talleres deberán abonar la cuantía de 30 € *en concepto de reserva de plaza* de ese taller, que les será devuelta el mismo día de la impartición del taller. Aquellos colegiados que, por cualquier motivo, no asistieran al taller en el que se han inscrito, perderán el depósito.

* Las formas de pago son: en efectivo en la sede del Colegio Oficial de Psicólogos de Madrid, 4ª planta, o mediante transferencia bancaria a la cuenta: 0075-0126-92-0601229349 (Banco Popular), indicando en el concepto el nombre del alumno y el texto "Reserva del taller (nombre del taller)". En el segundo caso, el alumno deberá enviar por fax (915590303), correo electrónico (bolsa-copm@cop.es) o correo postal Colegio Oficial de Psicólogos de Madrid (Servicio Bolsa de Empleo) C/Cuesta de San Vicente 4, CP.28008), el documento bancario justificativo para que quede constancia de la reserva de plaza.

El servicio de Bolsa de Empleo, tras comprobar la formalización de la inscripción y el correspondiente abono para la reserva de plaza, se pondrá en contacto mediante correo electrónico con el colegiado/a para informarle de su correcta inscripción. Los talleres serán realizados en horario de **10 h a 14 h**. Las plazas se irán cubriendo por riguroso orden de recepción y formalización de la correspondiente inscripción.

FECHA	ÁREA
Viernes 22 de noviembre	Tributación en el ejercicio autónomo de la profesión.
Viernes 13 de diciembre	Aplicación de la Ley de Protección de Datos.

NOTA: se requerirá un mínimo de 15 colegiados y un máximo de 30 inscritos por taller.

En el caso de que cambiase la fecha de celebración del taller, se comunicará a la mayor brevedad posible. Los talleres tendrán lugar en la 5ª planta del Colegio Oficial de Psicólogos de Madrid.

Directorio de Centros, Consultas y Servicios de Psicología

Este servicio facilita a las personas que necesitan un psicólogo el acceso directo a listados de profesionales colegiados que trabajan en la Comunidad de Madrid.

La consulta de este directorio se puede realizar directamente en la página web del Colegio. También se puede solicitar por correo electrónico o telefónicamente un listado más ajustado a los criterios de búsqueda durante todo el horario de apertura del Colegio.

Los colegiados interesados en formar parte de este directorio pueden realizar de forma cómoda y sencilla su inscripción *on-line* a través de la web del Colegio, accediendo directamente con sus claves de acceso.

Información: Teléfono 91 541 99 99; fax: 91 559 03 03; e-mail: directorio@cop.es; web: <http://www.copmadrid.org>

Formación en el Colegio

Información general

Todas las actividades de formación organizadas por el Colegio Oficial de Psicólogos de Madrid se realizarán en su sede, sita en la Cuesta de San Vicente 4-5ª planta, salvo indicación expresa. Las personas interesadas en asistir a los cursos de formación deben enviar el boletín de inscripción que aparece en la página web del Colegio, junto con el justificante de la forma de pago elegida.

Medios de transporte:

Autobuses: C1, C2, 25, 39, 44, 46, 74, 75, 133, 138

Metro: Plaza de España y Príncipe Pío

Más información en el teléfono 91 541 99 99, en la dirección de correo electrónico:

formacion@cop.es o en la página web: www.copmadrid.org, en la que, en el apartado de Formación, se puede encontrar el programa completo de cada actividad formativa.



Becas para colegiados desempleados

El Colegio Oficial de Psicólogos de Madrid ofrece a sus colegiados desempleados una beca gratuita en las actividades formativas que organiza.

Los criterios para la asignación de estas becas son, por orden excluyente, los siguientes:

1º- Antigüedad en la colegiación.

2º- Cuantía de las becas obtenidas y número de estas, teniendo preferencia aquellos colegiados que hayan disfrutado de becas por un importe inferior y, en caso de igualdad, que hayan disfrutado de un número menor de becas.

A estas becas solo podrán optar los colegiados que acrediten su inscripción como demandantes de empleo en el servicio público de empleo correspondiente. Asimismo, dichos colegiados deberán encontrarse al corriente de pago de sus cuotas colegiales.

Cuando la beca concedida sea superior a 400 €, el colegiado deberá asumir la obligación de permanecer incorporado al Colegio Oficial de Psicólogos de Madrid durante un período mínimo de dos años, a contar desde la fecha de su concesión. En el caso de incumplir dicha obligación, el colegiado deberá devolver al Colegio el importe de la beca concedida.

Las solicitudes de becas podrán presentarse a través de nuestra página web (<http://www.copmadrid.org>), fax (91 547 22 84), correo postal, presencialmente o por correo electrónico en la siguiente dirección: formacion@cop.es, indicando el título de la actividad formativa, código del curso y adjuntando la demanda de empleo, así como un correo electrónico y un teléfono de contacto.

DESCUENTO ADICIONAL DEL 10% EN TODOS LOS CURSOS DE FORMACIÓN PARA AYUDAR A LOS COLEGIADOS EN SITUACIÓN DE DESEMPLEO Y COLEGIADOS JUBILADOS

Teniendo en consideración la difícil situación económica que está atravesando nuestro país, la Junta de Gobierno del Colegio Oficial de Psicólogos de Madrid aprobó, **aplicar a todos los colegiados que se encuentren en situación de desempleo en el momento de la inscripción y a los colegiados jubilados, un descuento adicional del 10% sobre el precio establecido para colegiados en las actividades formativas que se imparten en el Colegio.**

www.copmadrid.org

Actividades organizadas por el Colegio

Formación *on-line*

CURSO ON-LINE

DEONTOLOGÍA Y BUENAS PRÁCTICAS

Objetivos:

Identificar los principios deontológicos que deben guiar el ejercicio profesional del psicólogo.

Conocer los artículos del Código Deontológico que regulan la práctica profesional.

Adquirir criterios éticos para la resolución de dilemas profesionales.

Contenidos:

Objetivos y contenidos introductorios. El *Código Deontológico del Psicólogo*. Preguntas frecuentes y criterios de actuación. Casos prácticos.

Fechas:

La inscripción en el curso está abierta. El acceso a la documentación del curso estará disponible 24 horas al día.

Nº de horas:

4 horas.

Destinatarios:

Licenciados/as o graduados/as en Psicología y estudiantes del último curso de esta licenciatura o grado.

Inscripción:

Desempleados o jubilados Psicólogos/as colegiados en el Colegio Oficial de Psicólogos de Madrid: 30 €.

Psicólogos colegiados en el Colegio Oficial de Psicólogos de Madrid y estudiantes: 40 €.

Psicólogos no colegiados en el Colegio Oficial de Psicólogos de Madrid: 60 €.

Para la edición que comienza en enero de 2014, la fecha límite para solicitar la beca para colegiados/as desempleados/as es antes del 1 de noviembre de 2013.



NUEVO SERVICIO PARA COLEGIADOS

Numerosos colegiados ya han solicitado este servicio que permite utilizar el logo/marca del Colegio para su actividad profesional

¡Solicita ya este nuevo servicio, pide cita en el teléfono 91 541 99 99!

Actividades gratuitas

CICLO DE
SESIONES CLÍNICAS

SESIONES CLÍNICAS Y CLASES PRÁCTICAS 2013-2014 ORGANIZADAS POR EL COLEGIO OFICIAL DE PSICÓLOGOS DE MADRID A TRAVÉS DE LA SECCIÓN DE PSICOLOGÍA CLÍNICA Y DE LA SALUD

Desde la Sección de Psicología Clínica y de la Salud del Colegio Oficial de Psicólogos de Madrid deseamos ofrecer una propuesta de formación continua en Psicología Clínica y psicoterapia. Las sesiones clínicas consisten en exposiciones detalladas de casos o el abordaje de una temática de trabajo o tratamiento psicoterapéutico en particular, que puedan tener un interés práctico para los profesionales de la psicoterapia. Son de carácter breve, con una duración de una hora y media, que incluye la exposición del caso y el posterior coloquio con los asistentes. Las clases prácticas son conferencias de carácter eminentemente práctico sobre temáticas relacionadas con escuelas de psicoterapia, psicopatología, evaluación diagnóstica, desarrollo de la personalidad, el psiquismo humano, etc. Claves en Psicología: son debates entre dos o más ponentes con un moderador sobre temas de interés general.

Sesión ciclo de adultos: *Rodapiés Psicodramáticos: del delirio a la reparación*

D. Teodoro Herranz Castillo. Psicólogo clínico colegiado M-09688. Especialista en Psicoterapia (EFPA). Presidente de la Asociación para el Estudio de la Psicoterapia y el Psicodrama (AEPP). Miembro de la Junta Directiva de FAPyMPE. Prof. en la Universidad Pontificia de Comillas (Madrid). Director de la Escuela de Psicoterapia y Psicodrama (EPP).

Jueves, 14 de noviembre de 2013, de 19.00 a 20.30 h.

Sesión ciclo de niños, adolescentes, pareja, familia: *Hola Miguel, ¿qué tal?-Adiós. Trastorno negativista desafiante. Una mirada más allá del enfado*

D^a Lorena Silva Balaguera. Psicóloga colegiada M-18361. Especialista en Psicoterapia (EFPA). Vicepresidenta de la AEPP. Miembro de la Junta Directiva de FAPyMPE. Profesora en el Centro de Enseñanza Superior en Humanidades y Ciencias de la Educación Don Bosco.

Jueves, 21 de noviembre de 2013, de 19.00 a 20.30 h.

Clase práctica: *La Psicoterapia Psicodramática Bipersonal: en el origen fue la relación.*

D. Teodoro Herranz Castillo. Psicólogo clínico colegiado M-09688. Especialista en Psicoterapia (EFPA). Presidente de la Asociación para el Estudio de la Psicoterapia y el Psicodrama (AEPP). Miembro de la Junta Directiva de FAPyMPE. Prof. en la Universidad Pontificia de Comillas (Madrid). Director de la Escuela de Psicoterapia y Psicodrama (EPP).

Jueves, 9 de enero de 2014, de 19.00 a 20.30 h.

Sesión ciclo de adultos: *Un caso clínico desde la perspectiva de la complejidad.*

Dr. D. Nicolás Caparrós Sánchez. Dr. en Medicina y Cirugía. Psiquiatra. Director del Grupo Quipú de Psicoterapia desde 1975 hasta 1998. Antiguo Jefe de Servicio del Hospital Psiquiátrico de Leganés.

Jueves, 16 de enero de 2014, de 19.00 a 20.30 h.

Sesión ciclo niños, adolescentes, pareja, familia: *Abordajes clínicos en la psicosis en la infancia.*

Dr. D. Guillermo Kozameh Bianco. Médico psicoterapeuta. Prof. en la Universidad Pontificia de Comillas (Madrid). Miembro de Junta Directiva de la Comisión de Médicos Psicoterapeutas del Ilustre Colegio Oficial de Médicos de Madrid.

Jueves, 23 de enero de 2014, de 19.00 a 20.30 h.

Clase práctica: *El guión de vida en Psicoterapia Breve.*

D. José Luis Martorell Ypiens. Dr. en Psicología. Psicólogo clínico colegiado M-04652. Especialista en Psicoterapia (EFPA). Prof. de la Universidad Nacional de Educación a Distancia (UNED). Director del Servicio de Psicología Aplicada de la UNED. Prof. de la Sociedad Española de Medicina Psicosomática y Psicoterapia.

Jueves, 30 de enero de 2014, de 19.00 a 20.30 h.

Clase práctica: *Qué es la terapia de pareja*

D^a Carmen Bermúdez Romero. Psicóloga clínica colegiada M-13427. Especialista en Psicoterapia (EFPA). Psicoterapeuta reconocida por FAPyMPE. Responsable del área de Formación del Instituto de Formación y Tratamiento en Terapia de Pareja, Terapia Familiar Sistémica, Alcoholismo y otras Drogodependencias (ITAD).

Jueves, 28 de noviembre de 2013, de 19.00 a 20.30 h.

Sesión ciclo de adultos: *La aplicación del Mindfulness en la clínica diaria*

D. Luis Álvarez Martínez. Psicólogo colegiado M-22646. Secretario del Instituto para la Aplicación y el Desarrollo del EMDR. Miembro de la Sociedad Española de Medicina Psicosomática y Psicoterapia.

Jueves, 12 de diciembre de 2013, de 19.00 a 20.30 h.

Sesión ciclo niños, adolescentes, pareja, familia: *Cómo ser la mujer de Corleone y no morir en el intento... Un caso de pareja*

D^a Carmen Bermúdez Romero.

Jueves, 19 de diciembre de 2013, de 19.00 a 20.30 h.

Clase práctica: *La Psicoterapia Psicodramática Bipersonal: en el origen fue la relación.*

D. Teodoro Herranz Castillo. Psicólogo clínico colegiado M-09688. Especialista en Psicoterapia (EFPA). Presidente de la Asociación para el Estudio de la Psicoterapia y el Psicodrama (AEPP). Miembro de la Junta Directiva de FAPyMPE. Prof. en la Universidad Pontificia de Comillas (Madrid). Director de la Escuela de Psicoterapia y Psicodrama (EPP).

Jueves, 9 de enero de 2014, de 19.00 a 20.30 h.

Sesión ciclo de adultos: *Un caso clínico desde la perspectiva de la complejidad.*

Dr. D. Nicolás Caparrós Sánchez. Dr. en Medicina y Cirugía. Psiquiatra. Director del Grupo Quipú de Psicoterapia desde 1975 hasta 1998. Antiguo Jefe de Servicio del Hospital Psiquiátrico de Leganés.

Jueves, 16 de enero de 2014, de 19.00 a 20.30 h.

Sesión ciclo niños, adolescentes, pareja, familia: *Abordajes clínicos en la psicosis en la infancia.*

Dr. D. Guillermo Kozameh Bianco. Médico psicoterapeuta. Prof. en la Universidad Pontificia de Comillas (Madrid). Miembro de Junta Directiva de la Comisión de Médicos Psicoterapeutas del Ilustre Colegio Oficial de Médicos de Madrid.

Jueves, 23 de enero de 2014, de 19.00 a 20.30 h.

Clase práctica: *El guión de vida en Psicoterapia Breve.*

D. José Luis Martorell Ypiens. Dr. en Psicología. Psicólogo clínico colegiado M-04652. Especialista en Psicoterapia (EFPA). Prof. de la Universidad Nacional de Educación a Distancia (UNED). Director del Servicio de Psicología Aplicada de la UNED. Prof. de la Sociedad Española de Medicina Psicosomática y Psicoterapia.

Jueves, 30 de enero de 2014, de 19.00 a 20.30 h.

Debido al gran interés mostrado y la fuerte demanda para asistir a las sesiones, es indispensable que los interesados se apunten en el listado de reserva de plaza para poder acudir a las sesiones.

Los miembros de la Sección de Psicología Clínica pueden solicitar un número fijo de prereserva, que tendrán que confirmar la semana anterior a la actividad. Los miembros de la sección cuyo número fijo de prereserva sea mayor a 170 (la capacidad de las salas del Colegio) tendrán que esperar la confirmación de disponibilidad de plaza.

Los estudiantes y colegiados no miembros de la sección tendrán que esperar a que quede alguna plaza disponible.

Para más información pueden escribir un correo al Coordinador de la Sección de Psicología Clínica y de la Salud, D. José Félix Rodríguez Rego (expertopsicoterapia@gmail.com), indicando el número de colegiado, si se es miembro de la sección y, en caso de ser estudiante, universidad, curso y documento acreditativo.

Además, aquellas personas que lo deseen, pueden recibir la ficha de la sesión con la explicación del caso y un breve currículum del ponente, y las diapositivas de la sesión y material adicional en caso de que el ponente las facilite.

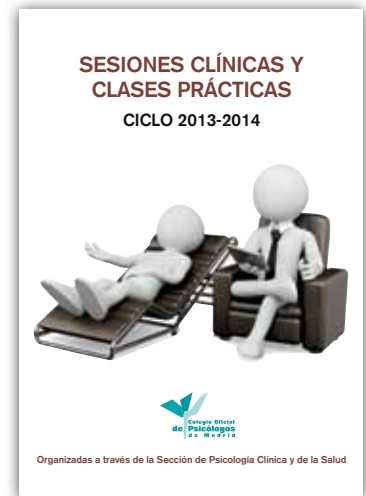

III CICLO DE
CONFERENCIAS
PSICOLOGÍA
Y COACHINGPSICÓLOGOS EN EL COACHING ESPAÑOL: TRANSMITIENDO LA
EXPERIENCIA PERSONAL Y EL VALOR QUE COMO PSICÓLOGOS APORTAMOS
EN NUESTRA PRÁCTICA Y DESARROLLO DEL COACHING

La misión que se plantea el Grupo de Trabajo de Psicología y Coaching es ser un referente de reconocido prestigio e influencia en materia de relaciones entre Psicología y Coaching y difundir la figura del psicólogo experto en Coaching.

Conferencia. *¿Cómo me ayuda la Psicología Básica en mi actividad como coach?*

D. Alfonso Medina Arroyo. Psicólogo colegiado M-03361. Director de Chi Positivo SL y Socio Fundador en Ágoras Coaching & Beyond. Dr. en Psicología. *Master Certified Coach* (MCC) por la *International Coach Federation* (ICF). *Success Coach* certificado y *Certified Trainer* por *Success Unlimited Network*® (SUN), una de las organizaciones para la formación de coaches más antiguas y prestigiosas de ICF.

Miércoles, 20 de noviembre, de 2013 de 18.00 a 20.00 h.

Conferencia. *El «observado emocionado»*

D^a Isabel Aranda García. Psicóloga colegiada M-13497. Dra. en Psicología. Psicóloga experta en Coaching. PsEC acreditada por el Colegio Oficial de Psicólogos de Madrid. *Coach* ICF. Directora de Aranda Consulting especializada en el desarrollo de personas y equipos.

Miércoles, 11 de diciembre, de 2013 de 18.00 a 20.00 h.

NOTA: Las fechas podrían variar. Se anunciarán en GUÍA DEL PSICÓLOGO y en la web del Colegio Oficial de Psicólogos de Madrid (<http://www.copmadrid.org>).



Entidades colaboradoras:

II CICLO

CASOS PRÁCTICOS EN EL ÁMBITO DE LA PSICOLOGÍA JURÍDICA

Desde la Sección de Psicología Jurídica del Colegio Oficial de Psicólogos de Madrid queremos ofrecer a los/as psicólogos/as y estudiantes de Psicología miembros del Aula Joven una propuesta de formación continuada al objeto de dar respuesta a los intereses y necesidades de los profesionales de éste área. Pretendemos ofrecer un espacio en el que compartir tanto experiencias como información e inquietudes del hacer profesional en este campo de actuación.

Caso práctico: *La mediación en justicia penal juvenil: a propósito de un caso.*

D. Santiago Madrid Liras. Psicólogo colegiado M-20229. Técnico-Soluciones Extrajudiciales. Agencia de la Comunidad de Madrid para la Reeducación y Reinserción del Menor Infractor (ARRMI).

Martes, 19 de noviembre de 2013, de 19.00 a 20.30 h.

Caso práctico: *Intervención psicológica en supuesta situación de victimización criminal dentro del proceso penal.*

D^a Susana de la Fuente Martínez. Psicóloga colegiada M-17310. Psicóloga Forense. Servicio de Atención a Víctimas. Decanato de la Comunidad de Madrid.

Martes, 17 de diciembre de 2013, de 19.00 a 20.30 h.

NOTA: Las fechas podrían variar. Se anunciarán en la GUÍA DEL PSICÓLOGO y en la web del Colegio Oficial de Psicólogos de Madrid (<http://www.copmadrid.org>).

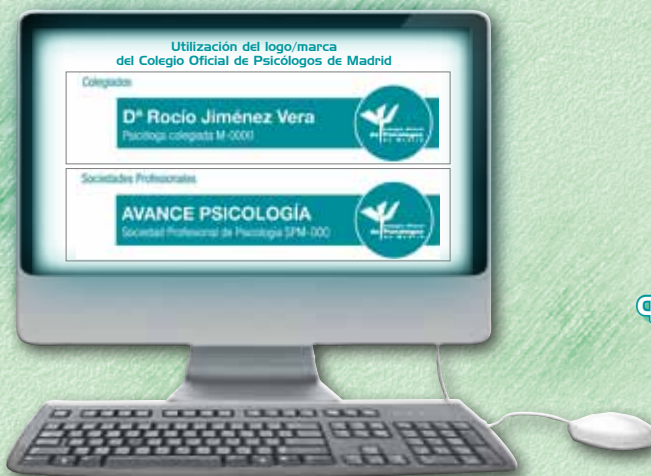
NUEVO SERVICIO
PARA COLEGIADOS

Numerosos colegiados ya
han solicitado este servicio
que permite utilizar el logo/marca
del Colegio para su
actividad profesional

¡Solicita ya este nuevo servicio, pide cita en el teléfono 91 541 99 99!

PRESENTACIÓN

**EL PROGRAMA «YO TAMBIÉN QUIERO ESTUDIAR»:
ESTUDIO Y MODELO DE INTERVENCIÓN PSICOSOCIAL PARA EL
APOYO Y ATENCIÓN INTEGRAL DE LAS NECESIDADES EDUCATIVAS DE
LOS NIÑOS Y NIÑAS AFECTADOS POR ENFERMEDADES RARAS.
CÓD. AL1344**



Promovido y publicado por Fundación Teletón FEDER para la Investigación de Enfermedades Raras, con motivo del Año Español de las enfermedades raras

Intervendrán:

- **D^a Diana Vasermanas Brower.** Psicóloga colegiada M-16488. Autora del programa. Máster en Terapia de Conducta. Directora de Psicotourette, gabinete especializado en síndrome de Tourette y Enfermedades Raras. Cooordinadora del Grupo de Enfermedades Neurodegenerativas, Raras y Crónicas del Colegio Oficial de Psicólogos de Madrid.
- **D^a M^a Alejandra Frega Vasermanas.** Psicóloga colegiada M-19286. Autora del programa. Máster en Terapia de Conducta. Coordinadora de Psicotourette, gabinete especializado en síndrome de Tourette y Enfermedades Raras.
- **Dr. D. Manuel Posada de la Paz,** Director del Instituto de Investigación de Enfermedades Raras (IIER) del Instituto de Salud Carlos III.
- **D. Pedro González Zerolo,** Concejal del Ayuntamiento de Madrid.
- Representante de la Junta de Gobierno del Colegio Oficial de Psicólogos de Madrid.
- Representante de Federación Española Española de Enfermedades Raras (FEDER) y de Fundación FEDER para la Investigación de Enfermedades Raras.
- Representante del Centro de Referencia Estatal de Atención de Personas con Enfermedades Raras y sus Familias (CREER) de Burgos.
- Representantes de Asociaciones de Pacientes con Enfermedades Raras.

Lunes, 18 de noviembre de 2013, de 19.00 a 21.00 h.

Los interesados que deseen asistir a la mesa redonda por videoconferencia deberán enviar un correo a: formacion@cop.es, indicando su nombre, apellidos y dirección de correo electrónico.

Antes del inicio de la actividad se les enviará las instrucciones en el correo electrónico facilitado.

CONFERENCIA

**EL PSICÓLOGO PERINATAL EN ESPACIOS DE EXCLUSIÓN.
REFLEXIONES DESDE UNA PRÁCTICA. CÓD. AL1345**



Organizada por el Grupo de Psicología Perinatal del Colegio Oficial de Psicólogos de Madrid.

D^a Gabriela González. Psicóloga colegiada M-25438. Responsable de la Unidad de Psicología, coordinadora del Área Social. Fundación Madrina. Los interesados que deseen asistir a la conferencia por videoconferencia deberán enviar un correo a: formacion@cop.es, indicando su nombre y apellidos, dirección de correo electrónico y código de la actividad.

Antes del inicio de la conferencia se les enviará las instrucciones de acceso al correo electrónico facilitado.

Lunes, 9 de diciembre de 2013, de 19.00 a 20.30 h.

radio exterior
rne



**EMISIÓN EN DIRECTO DEL PROGRAMA DE RADIO
«CUARTO MUNDO» DESDE LA SEDE DE NUESTRO COLEGIO**

El próximo miércoles 13 de noviembre, a las 9.30 h se emitirá en directo, desde el Colegio Oficial de Psicólogos de Madrid, el programa «Cuarto Mundo» de Radio Exterior de España (Radio Nacional de España).

Durante el programa se abordará:

- La intervención de los psicólogos en catástrofes, urgencias y emergencias.
- La importancia de la Psicología en la Salud de las personas.

Si quieres asistir en directo al programa, debes inscribirte antes del lunes 11 de noviembre en: comunicacion@cop.es



Carmen Pérez, Directora y Presentadora del programa

II CICLO DE
SESIONES CLÍNICAS

2013-2014: LA PSICOLOGÍA CLÍNICA EN LA SANIDAD PÚBLICA

Desde la Sección de Psicología Clínica y de la Salud, conscientes de la importancia de la tarea que los psicólogos clínicos vienen realizando en los servicios sanitarios públicos, realizamos en 2013 un ciclo de sesiones clínicas para dar a conocer este trabajo al resto de los colegiados y mostrar una panorámica de los distintos ámbitos en los que se lleva a cabo. Tras la experiencia del ciclo realizado en 2013 deseamos, en este curso lectivo 2013-14, continuar con la realización del ciclo. En las sesiones se expondrá detalladamente el abordaje psicológico de casos cuya complejidad exige, además de las habilidades técnicas de los psicólogos responsables, la comprensión de los diferentes contextos en que estos se desarrollan dentro de la red sanitaria y la colaboración interdisciplinar con otros especialistas. Son de carácter breve, con una duración de una hora y media, que incluye la exposición del caso y el posterior coloquio con los asistentes. Las sesiones están dirigidas a psicólogos colegiados y estudiantes de Psicología que acrediten su condición. No es necesario hacer reserva previa y los miembros de la Sección de Psicología Clínica y de la Salud y los estudiantes acreditados inscritos en el listado de información que acudan a un mínimo de diez sesiones (incluidas las del ciclo de los jueves) podrán solicitar certificado de asistencia.

Organizado desde la Sección de Psicología Clínica y de la Salud y coordinado por D^a Concepción Pérez Salmón, miembro de la Sección de Psicología Clínica y de la Salud del Colegio Oficial de Psicólogos de Madrid.

Programa:

Sesión clínica: *Tratamiento de dolor de miembro fantasma: a propósito de un caso.*

D. Jaime José Mas Esquerdo. Psicólogo clínico colegiado M-15852. Hospital Central de la Defensa. Responsable asistencial del Servicio de Psicología.

Martes, 26 de noviembre de 2013, de 19.00 a 20.30 h.

Sesión clínica: *Intervención grupal en mujeres víctimas de violencia de género.* **D^a Marisa López Gironés.** Psicóloga clínica colegiada M-03078. Centro de Salud Mental de Hortaleza. Experta en violencia de género.

Martes, 10 de diciembre de 2013, de 19.00 a 20.30 h.

Sesión clínica: *Las técnicas psicomotrices aplicadas a un tratamiento de TDA.*

D. Carlos Mas Pérez. Psicólogo clínico colegiado. M-13003. Centro de Salud Mental de Barajas.

Martes, 14 de enero de 2014, de 19.00 a 20.30 h.

Sesión clínica: *Psicopatología y riesgo social en un niño: la coordinación entre diversos dispositivos como parte del plan terapéutico.*

D^a Ángeles Castro Masó. Psicóloga clínica colegiada M-15015. Centro de Salud Mental de Villaverde.

Martes, 18 de febrero de 2014, de 19.00 a 20.30 h.

Sesión clínica: *Intervención en un caso de alcoholismo. El trabajo en la UDA.*

D^a Cristina Salanova Otero. Psicóloga clínica colegiada M-19648. Hospital Rodríguez Lafora. Unidad de Deshabitación Alcohólica.

Martes, 11 de marzo de 2014, de 19.00 a 20.30 h.

Sesión clínica: *El psicólogo clínico en la interconsulta del hospital general. La Unidad de Diabetes.*

D^a Blanca Amador Sastre. Psicóloga clínica colegiada M-00427. Centro de Salud Mental de Fuencarral. Programa de Diabetes del Hospital La Paz.

Martes, 1 de abril de 2014, de 19.00 a 20.30 h.

Sesión clínica: *Psicoterapia de grupo de jóvenes con biografías traumáticas.*

D^a Ana López Fuentetaja. Psicóloga clínica colegiada M-05744. Centro de Salud Mental de Villaverde.

Martes, 8 de abril de 2014, de 19.00 a 20.30 h.

Sesión clínica: *Alimentación y dinámica familiar. Intervención psicoterapéutica con un niño en un servicio de salud mental pública.*

D^a Angélica Esteban Arroyo. Psicóloga clínica colegiada M-14984. Centro de Salud Mental de Villaverde.

Martes, 13 de mayo de 2014, de 19.00 a 20.30 h.

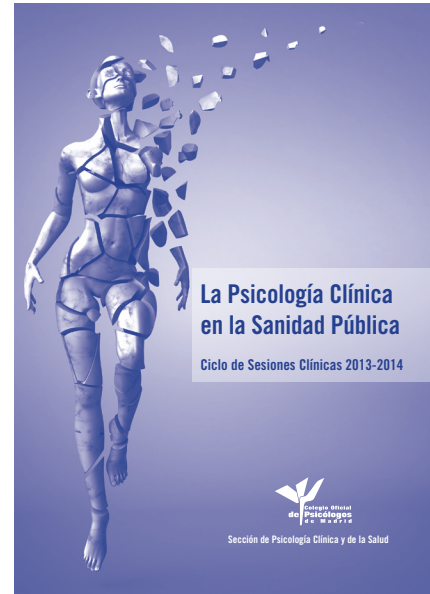

www.copmadrid.org

Jornadas

JORNADA

PSICOLOGÍA EDUCATIVA-PSICOLOGÍA DE EMERGENCIAS. PSICOLOGÍA DE EMERGENCIAS EN LOS CENTROS EDUCATIVOS: GESTIONANDO EL CONOCIMIENTO. CÓD. SEJ1311

Programa:

Lunes, 25 de noviembre de 2013

17.00 h. Inauguración de la jornada.

D^a Miriam González Pablo. Psicóloga colegiada M-20829. Miembro de la Junta de Gobierno del Colegio Oficial de Psicólogos de Madrid y del Grupo de Emergencias del Colegio Oficial de Psicólogos de Madrid (GECOP) y coordinadora de la Jornada.

D^a Concepción Díaz Morán. Psicóloga colegiada M-01305. Presidenta de la Sección de Psicología Educativa del Colegio Oficial de Psicólogos de Madrid y coordinadora de la jornada.

17.15 h. Conferencia: *Primeros auxilios psicológicos.* **D^a Miriam González Pablo.** Miembro del Grupo de Emergencias del Colegio Oficial de Psicólogos de Madrid.

18.00 h. Conferencia: *¿Qué sucede cuando fallece una persona de la comunidad escolar en situaciones traumáticas?* **D^a Lourdes Fernández Márquez.** Psicóloga colegiada M-21117. Psicóloga en el Instituto Anatómico Forense de Madrid. Psicóloga de urgencias, emergencias y catástrofes. Miembro del GECOP.

18.45 h. Debate.

De 19.00 a 19.30 h. Descanso

19.30 h. Conferencia: *Cómo manejar las crisis de ansiedad ante situaciones de emergencia.* **D^a Mónica Pereira Dávila.** Psicóloga colegiada M-16191. Psicóloga de urgencias, emergencias y catástrofes. Miembro del GECOP.

20.15 h. Debate

De 20.30 a 20.45 h. Clausura de la jornada.

Destinatarios:

Licenciados/as graduados/as en Psicología y estudiantes del último curso de esta disciplina.

Inscripción:

Desempleados, jubilados o miembros de la Sección de Psicología Educativa o del GECOP del Colegio Oficial de Psicólogos de Madrid: 15 €.

Psicólogos/as colegiados/as del Colegio Oficial de Psicólogos de Madrid y estudiantes: 20 €.

Psicólogos no colegiados/as en el Colegio Oficial de Psicólogos de Madrid: 30 €.



www.copmadrid.org

III JORNADA

IMPLICACIONES DE LA PSICOLOGÍA EN EL ABORDAJE INTERDISCIPLINAR DE LAS ENFERMEDADES RARAS. CÓD. SCJ1312

Coordinan:
Programa:

Organizada por el Grupo de Enfermedades Neurodegenerativas, Raras y Crónicas del Colegio Oficial de Psicólogos de Madrid (GEN).

D^a Diana Vasermanas Brower, D^a Irene Domingo Obejo y D^a Begoña Ruiz García.

8.50 h. Entrega de documentación.

9.00 h. *Acto inaugural: presentación del GEN y de la III jornada.* **D^a Irene Domingo Obejo**, Psicóloga colegiada M-20623. Coordinadora del GEN y miembro de la Junta de la Sección de Psicología Clínica y de la Salud del Colegio Oficial de Psicólogos de Madrid.

9.20 h. Mesa redonda *Recursos institucionales para una mejor atención y conocimiento de las Enfermedades Raras en España.*

- **Dr. D. Manuel Posada**, Director del Instituto de Investigación de Enfermedades Raras del Instituto de Salud Carlos III (IISER).

- Representante de la Federación Española de Enfermedades Raras (FEDER).

- **D^a Cristina Pérez Vélez**, Psicóloga colegiada CLO3135. Psicóloga del Centro de Referencia Estatal de Atención a Personas con Enfermedades Raras y sus Familias (CREER), de Burgos.

10.10 h. *Qué son las Enfermedades Raras; Implicaciones de la Psicología para su abordaje interdisciplinar.*

D^a Diana Vasermanas Brower, Psicóloga colegiada M-16488. Psicóloga de ASTTA, del Servicio de Psicología Domiciliaria de ADELA Madrid y del Grupo de Padres de ASEM Madrid. Coordinadora del GEN.

10.40 h. Descanso.

11.15 h. *Neuropsicología en las Enfermedades Raras.*

D^a Sara Pérez Martínez, Psicóloga colegiada M-18231. Prof. Departamento Psicología Básica II (Procesos). Universidad Complutense de Madrid. Miembro del GEN.

11.45 h. Mesa redonda: *Intervención psicológica en Enfermedades Neurodegenerativas y Neuromusculares Minoritarias.*

Psicoterapia con afectados por la ELA.

D^a M^a Jesús Rodríguez Gabriel, Psicóloga colegiada M-19811. Coordinadora del Servicio Domiciliario de Psicología de la Asociación de Esclerosis Lateral Amiotrófica ADELA MADRID. Miembro del GEN.

Intervención psicológica domiciliaria en pacientes con ELA.

D^a Irene Domingo Obejo, Psicóloga colegiada M-20623. Psicóloga de la Residencia Alicia Koplowitz para Esclerosis Múltiple, del Servicio de Psicología Domiciliaria de ADELA MADRID y del Grupo de Padres de ASEM Madrid. Coordinadora del GEN.

Intervención a nivel familiar en Enfermedades Raras Neurodegenerativas infantiles.

D^a Teresa Ramos Forcen, Psicóloga colegiada M-03830. Coordinadora del Gabinete de Psicología de la Asociación de Enfermedades Neuromusculares ASEM Madrid. Miembro del GEN.

12.50 h. *Enfermedades Raras Neuro-Conductuales: Interacción de factores bio-psico-sociales en el síndrome de Tourette y sus trastornos asociados.*

D^a Diana Vasermanas Brower, Psicóloga colegiada M-16488. Psicóloga y Socia de Honor de la Asociación Andaluza de Pacientes con Síndrome de Tourette y Trastornos Asociados, ASTTA. Directora de Psicotourette. Autora y directora de los programas «Vivir y convivir con el síndrome de Tourette» y «Rapsodia ST».

13.20 h. *Beneficios del Programa de Ocio Intergeneracional e Inclusivo de La Casa Encendida.*

D. Juan Cruz González, Psicólogo clínico colegiado M-05242; Director de DIOT y del Programa de Ocio Intergeneracional e Inclusivo de La Casa Encendida. Miembro del GEN.

14.00-15.30 h. Descanso.

15.30 h. Talleres simultáneos a elegir entre:

I. Comunicación, fases y empoderamiento en las ER. D^a Almudena del Avellanal Calzadilla. Psicóloga colegiada M-21128. Miembro del GEN.

II. Gestión del estrés e inteligencia emocional en ER. D. Juan Gonzalo Castilla Rilo. Psicólogo colegiado M-14332.

16.35 h. Mesa redonda: Aspectos educativos y conductuales en ER.

D^a Aurora Rustarazo Garrot, Psicóloga colegiada M-21903. Psicóloga de la Asociación Española Síndrome de Prader Willi-AESPW.

Representante del Equipo de Psicología de la Asociación de Osteogénesis Imperfecta («huesos de cristal») AHUCE.

Representante del Equipo de Psicología de la Asociación Nacional Síndrome de Apert y otras Craneosinostosis Síndromicas.

17.35 h. Presentación del programa «Yo también quiero estudiar» para el estudio y modelo de intervención para la atención integral de las necesidades escolares de niños con ER.

D^a Alejandra Frega Vasermanas, Psicóloga colegiada M-19286. Coautora del programa y de la guía «Yo también quiero estudiar», promovidos por la Fundación FEDER para la Investigación de ER. Psicóloga de ASTTA. Miembro del GEN.

18.05 h. Mesa redonda: El impacto psicológico de las ER en el paciente y la familia.

Modera: **D^a Alba Ancochea Díaz**, Psicóloga colegiada M-22339. Psicóloga de la Federación Española de Enfermedades Raras (FEDER-Madrid).

Testimonios de pacientes, familiares y representantes de asociaciones.

De 18.50 a 19:00 h. Clausura de la jornada. Entrega de certificados.

A cargo de un miembro de la Junta de la Sección de Psicología Clínica y de la Salud del Colegio Oficial de Psicólogos de Madrid y de **D^a Diana Vasermanas Brower**.

Psicólogos y neuropsicólogos, estudiantes de Psicología, médicos y otros profesionales sanitarios (logopedas, fisioterapeutas, etc.), representantes de asociaciones, afectados por enfermedades raras, familiares, voluntarios.

Martes, 10 de diciembre de 2013.

A elegir entre la modalidad presencial o por videoconferencia:

PRESENCIAL:

Desempleados o jubilados colegiados en el Colegio Oficial de Psicólogos de Madrid: 18 €

Psicólogos/as colegiados/as en el Colegio Oficial de Psicólogos de Madrid y estudiantes: 20 €.

Otros profesionales: 40 €

VIDEOCONFERENCIA:

Desempleados o jubilados colegiados en el Colegio Oficial de Psicólogos de Madrid: 10 €

Psicólogos colegiados en el Colegio Oficial de Psicólogos de Madrid, estudiantes: 15 €.

Otros profesionales: 30 €.

Las personas que se hayan inscrito en la opción de videoconferencia deberán facilitar un correo electrónico para el envío de las instrucciones correspondientes para su utilización.

Fecha límite para solicitar beca para colegiados/as desempleados/as antes del 10 de noviembre de 2013

Destinatarios:
Fechas y horario:
Inscripción:

Cursos monográficos

<p>V CURSO</p>	<p>ABORDAJE DEL TABAQUISMO EN TERAPIA GRUPAL E INDIVIDUAL. CÓD.C1363</p>
<p>Organiza:</p> <p>Contenidos:</p> <p>Profesorado:</p> <p>Duración:</p> <p>Destinatarios:</p> <p>Fechas y horario:</p> <p>Inscripción:</p>	<p>Organizado por el Colegio Oficial de Psicólogos de Madrid y la Asociación Española Contra el Cáncer.</p> <p>Abordaje del tabaquismo desde la orientación cognitivo-conductual; Abordaje del tabaquismo desde la estrategia motivacional; Abordaje del tabaquismo desde la terapia breve centrada en soluciones; Neurofisiología de la adicción y su aplicación terapéutica; Abordaje del tabaquismo desde la terapia de aceptación y compromiso; Programa de tratamiento individual vs. programa de tratamiento grupal del tabaquismo; Dinámicas audiovisuales en tratamiento del tabaquismo; Efectos del tabaco en fumador activo y pasivo; Prácticas en terapia individual; Efectos secundarios en el organismo al dejar de fumar; Prácticas en terapia grupal.</p> <p>D. Pedro Aguilar Cotrina. Psicólogo colegiado M-14543. Dep. de Prevención y Promoción de la Salud de la Asociación Española Contra el Cáncer–Junta de Madrid. D. Santiago Méndez Rubio. Médico del Dep. de Prevención y Promoción de la Salud de la Asociación Española Contra el Cáncer–Junta de Madrid. D^a Cristina Sanz de Villalobos. Psicóloga colegiada M-19262. Dep. de Prevención y Promoción de la Salud de la Asociación Española Contra el Cáncer–Junta de Madrid. D^a Elena Segura Martín. Médico del Dep. de Prevención y Promoción de la Salud de la Asociación Española Contra el Cáncer–Junta de Madrid.</p> <p>15 horas</p> <p>Licenciados en Psicología o estudiantes de último curso de esta disciplina.</p> <p>Lunes, 2, 9 y 16 de diciembre de 2013 de 9.00 a 14.00 h.</p> <p>Desempleados/as o jubilados/as en el Colegio Oficial de Psicólogos de Madrid: 85 €; colegiados/as en el Colegio Oficial de Psicólogos de Madrid y estudiantes: 95 €; resto: 130 €.</p> <p>Fecha límite para solicitar la beca para colegiados/as desempleados/as: antes del 2 de noviembre de 2013</p>
<p>CURSO</p>	<p>FORMACIÓN CONTINUADA DE PSICOLOGÍA Y ARTES AUDIOVISUALES Y ESCÉNICAS. PSICOLOGÍA Y CINE I: INTERVENCIÓN CLÍNICA EN TERAPIA DE PAREJA. CÓD.C1365</p>
<p>Organiza:</p> <p>Contenidos:</p> <p>Profesorado:</p> <p>Duración:</p> <p>Destinatarios:</p> <p>Fechas y horario:</p> <p>Inscripción:</p>	<p>Organizado por el Grupo de Trabajo de Psicología y Artes Audiovisuales y Escénicas del Colegio Oficial de Psicólogos de Madrid.</p> <p>Introducción. Cineterapia, filmoterapia, cinefórum terapéutico, cinearteterapia, <i>cinfeedback</i>, y los productos cinematográficos alrededor del psicólogo.</p> <p>Por qué utilizar el cine como herramienta de salud psicosocial en pareja. Cómo hacer análisis de un texto fílmico para terapia.</p> <p>Teoría del amor/las relaciones/la pareja en sus diversas etapas/cambio en los modelos de familia y pareja/comunicación-negociación/rupturas/sexualidad/diferencias de género.</p> <p>Cinefórum con el director D. Vicente Villanueva que presenta un corto sobre la pareja y habla de él.</p> <p>D^a Ana M. Fernández Rodríguez. Psicóloga colegiada M-14293. Especialista en Psicología Clínica. Especialista en Psicoterapia (EFFPA). Consulta privada desde 1993. Coordinadora del grupo de trabajo de Psicología y Artes Audiovisuales y Escénicas del Colegio Oficial de Psicólogos de Madrid desde 2010.</p> <p>D^a Laura Rico Caballo. Psicóloga colegiada M-06757. Arteterapeuta. Consultorio privado de Psicología. ONG Pueblos Unidos (Talleres de terapia a través del arte). Crítico cultural (Logopress).</p> <p>20 horas</p> <p>Psicólogos/as o estudiantes de último curso de esta disciplina.</p> <p>Miércoles, 6, 13, 27 de noviembre, 4 y 11 de diciembre de 2013 de 16.30 a 20.30 h.</p> <p>Desempleados/as o jubilados/as en el Colegio Oficial de Psicólogos de Madrid: 125 €; colegiados/as en el Colegio Oficial de Psicólogos de Madrid y estudiantes: 140 €; resto: 185 €.</p>

III CURSO

EXPERTO EN INTERVENCIÓN SOCIAL EN LA ENFERMEDAD DE ALZHEIMER Y OTRAS DEMENCIAS. CÓD. X1306

Contenidos:

Concepto general del envejecimiento.
La enfermedad de Alzheimer y otras demencias.
Valoración geriátrica integral.
Programas de intervención no farmacológica.
Herramientas psicológicas eficaces en el cuidado familiar de las personas con demencia. Cuidar del cuidador.
Recursos sociales, legales: Ley de la Dependencia y su aplicación.

Coordinadores:

D. Miguel Ángel Maroto Serrano. Psicólogo colegiado M-12057.
D. Manuel Nevado Rey. Psicólogo colegiado M-13820.

Coordinadora de prácticas:

D^a Vanesa Blanco Criado. Psicóloga colegiada M-22471.

Profesorado:

D^a Vanesa Blanco Criado. Psicóloga colegiada M-22471. Responsable de aulas de psicoestimulación. Asociación de Alzheimer de Tres Cantos. Especialista en intervención gerontológica y tutora profesional en la Universidad Autónoma de Madrid.

D. Juan Gonzalo Castilla Rilo. Psicólogo colegiado M-14332. Director del complejo residencial Sauyres Aravaca. Experto en inteligencia emocional.

D. Juan Cruz González. Psicólogo colegiado M-05242. Consultor. Experto en programas de optimismo e intergeneracionales. Fundador de www.diotocio.com.

D^a Virginia Fernández Fernández. Psicóloga colegiada M-22690. Investigadora del Departamento de Psicología. Universidad Rey Juan Carlos.

D. Javier López Martínez. Dr. en Psicología. Psicólogo colegiado M-17192. Director del Departamento de Psicología de la Universidad CEU San Pablo de Madrid. Experto en programas con familiares.

D. Miguel Ángel Maroto Serrano. Psicólogo colegiado M-12057. Director del Centro de Intervención Clínica y Social. Director del Centro Municipal de Mayores de Tres Cantos. Director técnico en Asociación Alzheimer. Autor de libros sobre la memoria y la enfermedad de Alzheimer.

D^a Cristina Masegú Serra. Psicóloga colegiada M-20726. Neuropsicóloga. Fundación María Wolff.

D^a Patricia Morán Colmenar. Trabajadora social. Directora de Residencia Artevida San Blas.

D. Rubén Muñiz Schwochert. Director científico de la Fundación María Wolff.

D. Manuel Nevado Rey. Psicólogo colegiado M-13820. Director intervención terapéutica María Wolff. Experto en Psicología de la Vejez.

D. Domingo Palacios Ceña. Dr. en Ciencias de la Salud. Prof. tit. interino en la Universidad Rey Juan Carlos de Madrid.

D. Luis Redondo Garcés. Trabajador social. Director de Centro de Día Los Girasoles. Experto en planificación y gestión de recursos gerontológicos.

D^a Cristina Saavedra Arroyo. Psicóloga colegiada M-23546. Dra. en Psicología. Prof. de Colegio Univ. Cardenal Cisneros. Experta en Psicobiología de las Demencias.

Destinatarios:

Licenciados/graduados en Psicología, Medicina, Trabajo Social, Educación Social y estudiantes del último curso de estas licenciaturas/gradados.

Duración:

140 horas de formación (80 horas de formación teórica y 40 horas de formación práctica y 20 de trabajo final).

Fechas y horario:

Jueves de 16.00 a 21.00 h, del 7 de noviembre de 2013 al 13 de marzo de 2014.

Inscripción:

Desempleados/as, jubilados/as colegiados/as en el Colegio Oficial de Psicólogos de Madrid: 900 €.

Colegiados/as en el Colegio Oficial de Psicólogos de Madrid y estudiantes: 1000 €.

Otros profesionales: 1250 €.

Puede consultar pago financiado y programa completo del curso en la página web del Colegio Oficial de Psicólogos de Madrid: <http://www.copmadrid.org>.



IV CURSO

EXPERTO/A EN INTERVENCIÓN PSICOLÓGICA CON VÍCTIMAS DE VIOLENCIA DE GÉNERO. CÓD. X1307

Contenidos:

Organizado por el Colegio Oficial de Psicólogos de Madrid y la Fundación Luz Casanova, con la colaboración de Aspacia.

Coordinadora:

D^a Olga Barroso Braojos. Psicóloga colegiada M-20129. Coordinadora y psicóloga de la Unidad especializada de atención e intervención «Mercedes Reyna Adolescentes». Perteneciente al programa de atención a mujeres adolescentes víctimas de violencia de género en sus relaciones de pareja y sus familiares de la Comunidad de Madrid *No te cortes*.

Contenido:

Módulo I. La violencia contra la pareja: Descripción del fenómeno y metodología de intervención psicológica con víctimas.

- La violencia contra la pareja como una manifestación de la violencia de género.
- Descripción del fenómeno de la violencia contra la pareja: fenomenología y explicaciones causales.
- Patrón de comportamiento de un hombre que ejerce violencia contra la pareja.
- El fenómeno de la violencia psicológica.
- Procesos psicológicos que mantienen a las mujeres atrapadas en relaciones violentas.
- Afectación psicológica derivada de la violencia contra la pareja.
- Afectación psicológica derivada de la violencia contra la pareja cuando existe un proceso de traumatización previo (maltrato infantil, hecho traumático) a la violencia en la pareja.
- Metodología de intervención psicológica con mujeres afectadas por la violencia contra la pareja. Técnicas específicas para la reducción de la sintomatología derivada del maltrato. Técnicas específicas para el trabajo con mujeres víctimas previamente afectadas por un proceso de victimización en su infancia.

Módulo II. Las víctimas en el sistema judicial: legislación y proceso judicial que atraviesan las víctimas.

Módulo II. Recursos y protocolos de atención a las víctimas desde el sistema sanitario, social y desde las fuerzas y cuerpos de seguridad del Estado. Red de Recursos Específicos del Ayuntamiento de Madrid y de la Comunidad de Madrid.

Módulo IV. Introducción a la intervención con menores expuestos a la violencia contra la pareja.

Módulo V. Intervención psicológica con agresores de violencia de género.

Metodología:

Se llevarán a cabo exposiciones teóricas de los diferentes contenidos, empleando una metodología constructivista y a través del análisis de casos clínicos, lo que confiere a las clases teóricas un marcado carácter práctico. Se explicará a los alumnos toda una metodología de trabajo clínico así como técnicas de intervención psicológica con víctimas de violencia contra la pareja.

Destinatarios:

Licenciados/graduados en Psicología y estudiantes del último curso de Psicología.

Duración:

130 horas (108 horas teóricas, 12 horas de trabajo final y 10 horas de prácticas).

Fechas y horario:

Lunes y miércoles: 11, 13, 18, 20, 25, 27 de noviembre, 2, 4, 9, 11 de diciembre, 13, 15, 20, 22, 27, 29 de enero, 3, 5, 10, 12, 17, 19, 24, 26 de febrero, 3, 5 y 10 de marzo de 17.00 a 21.00 h.

Inscripción:

Desempleados o jubilados colegiados en el Colegio Oficial de Psicólogos de Madrid: 1080 €. Psicólogos/as colegiados/as en el Colegio Oficial de Psicólogos de Madrid y estudiantes: 1200 €. Psicólogos/as no colegiados/as en el Colegio Oficial de Psicólogos de Madrid: 1600 €. Pueden consultar pago financiado y programa completo del curso en la página web del Colegio Oficial de Psicólogos de Madrid.



CURSO

CURSO: LA EVALUACIÓN PSICOLÓGICA EN EL CONTEXTO FORENSE: METODOLOGÍA Y HABILIDADES PARA LA EXPLORACIÓN PERICIAL. CÓD. S1302-1**Contenidos:**

Curso incluido dentro del IV edición del Curso de Especialista en Psicología Forense.

El proceso de evaluación pericial psicológica; La entrevista pericial; Técnicas y habilidades para la evaluación psicológica infanto-juvenil; Pruebas psicométricas; Pruebas proyectivas; Pruebas neuropsicológicas; Detección de la simulación.

Ponentes:

D. José Manuel Muñoz Vicente. Psicólogo colegiado M-16462. Psicólogo Forense. Tribunal Superior de Justicia de la Comunidad de Madrid.

Dra. D^a Concepción Sendín Bande, Psicóloga clínica Servicio de Salud Mental de Leganés. Unidad Infanto-Juvenil

Dr. D. Pablo Santamaría Fernández. Psicólogo colegiado M-21429. Director I+D+i TEA Ediciones.

D^a Rocio Gómez Hermoso. Psicóloga colegiada M-05551. Psicóloga forense. Juzgados de Vigilancia Penitenciaria.

Dr. D. José I. Robles Sánchez. Psicólogo colegiado M-06274. Psicólogo forense. Jurisdicción Militar. Jefe del Servicio de Psicología Clínica del Hospital Central de la Defensa.

D^a M^a Paz Ruiz Tejedor. Psicóloga colegiada M-16912. Psicóloga forense. Clínica Médico Forense de Madrid.

Destinatarios:

Licenciados/as en Psicología o estudiantes de último curso de licenciatura que deseen enfocar su actividad profesional al campo forense.

Duración:

48 horas.

Fechas y horario:

Viernes tarde de 16.00 a 20.00 h. Sábados de 10.00 a 14.00 h y de 16.00 a 20.00 h, los días, 15, 16, 22, 23, 29, 30 (solo por la mañana) de noviembre, 13, 14 y 20 de diciembre.

Inscripción:

Desempleados/as o jubilados/as colegiados/as en el Colegio Oficial de Psicólogos de Madrid: 260 €.

Colegiados/as en el Colegio Oficial de Psicólogos de Madrid y estudiantes: 290 €.

Psicólogos no colegiados en Madrid: 360 €.

CURSO

FORMACIÓN CONTINUADA EN PSICOLOGÍA Y ARTES AUDIOVISUALES Y ESCÉNICAS. PSICOLOGÍA Y TEATRO: USOS TERAPÉUTICOS EN DISTINTOS ENTORNOS. CÓD.C1405.**Organiza:**

Organizado por el Grupo de Trabajo de Psicología y Artes Audiovisuales y Escénicas del Colegio Oficial de Psicólogos de Madrid.

Contenidos:

Introducción al teatro e implicaciones para la Psicología.

Teatro terapéutico para niños.

Una experiencia teatral infantil: «La espada del solo deseo»

Creación, escritura y representación de una obra teatral a partir de conversaciones e improvisaciones del día a día de un colectivo en riesgo de exclusión social.

Teatro terapéutico con mujeres. Proyecto de igualdad «La edad del Lexatin».

Teatro y Psicología Clínica en personas mayores dependientes.

La Psicología en centros residenciales y de día asistidos. Caso clínico.

Elaboración de un guión adaptado. Programa de actuación.

Conclusiones del curso y elaboración de una metodología propia de actuación.

Exposición de los ejercicios prácticos de teatralización.

Coordina:

D^a Ana M. Fernández Rodríguez. Psicóloga colegiada M-14293. Coordinadora del Grupo de Trabajo de Psicología y Artes Audiovisuales y Escénicas del Colegio Oficial de Psicólogos de Madrid desde 2010.

Profesorado:

D^a Luisa Margallo Rivera. Psicóloga colegiada M-13171. Gestora cultural de la empresa teatral Uroc teatro. Productora teatral. Especialista en Psicodrama. Miembro del Grupo de Trabajo de Psicología y Artes Audiovisuales y Escénicas del Colegio Oficial de Psicólogos de Madrid.

D^a Valle Hidalgo Jiménez. Psicóloga colegiada M-26813. Autora, directora y productora teatral. Guionista, directora y productora de varios cortometrajes y largometrajes. Prof. de cursos de teatro dirigidos a grupos especiales: mujeres, ciegos (ONCE) y personas con discapacidad (APANAS). Miembro del grupo de trabajo Psicología y Artes Audiovisuales y Escénicas del Colegio Oficial de Psicólogos de Madrid.

D. José Luis de Frutos Navajo. Psicólogo colegiado M-16308. Especialista en Psicología clínica. Diploma en Terapia Gestalt. Psicólogo en Unidad de Psicogeriatría de centro residencial y de día para mayores. Miembro del grupo de trabajo Psicología y Artes Audiovisuales y Escénicas del Colegio Oficial de Psicólogos de Madrid.

Duración:

15 horas

Destinatarios:

Psicólogos/as o estudiantes de último curso de esta disciplina.

Fechas y horarios:

Miércoles, 15, 22, 29 de enero de 16.30 a 20.30 h y 5 de febrero de 2014, de 16.30 a 19.30 h.

Inscripción:

Desempleados/as o jubilados/as en el Colegio Oficial de Psicólogos de Madrid: 108 €; colegiados/as en el Colegio Oficial de Psicólogos de Madrid y estudiantes: 120 €; resto: 160 €.

Fecha límite para solicitar la beca para colegiados/as desempleados/as: antes del 15 de diciembre de 2013.

Actividades propuestas por colegiados u otras entidades

Actividades gratuitas

Ciclo sesiones
clínicas

PSICOTERAPIA BREVE DE LA SOCIEDAD ESPAÑOLA DE MEDICINA PSICOSOMÁTICA
Y PSICOLOGÍA MÉDICA (SEMPYPM)

Sesión clínica: *Psicoterapia breve en un caso de maltrato doméstico*

D^ª Olga Barroso Braojos. Psicóloga colegiada M-20129.

Directora Técnica del Área de Igualdad de la Fundación Luz Casanova.

Martes, 26 de noviembre 2013 de 19.00 a 20.30 h.

Sesión clínica: *Psicoterapia Breve Integrada en un trastorno por somatización.*

D. José Luis Marín López. Médico. Psicoterapeuta. Presidente de la SEMPyPM. Presidente de la Comisión de Médicos Psicoterapeutas del Ilustre Colegio Oficial de Médicos de Madrid.

Martes, 28 de enero 2014, de 19.00 a 20.30 h.

Es imprescindible reservar plaza en el teléfono 915185198 o mediante el correo electrónico psicosomatica@psicociencias.com.

Presentación
del libro

LA MIRADA DE SILVIA JIE. EL RETO DE SER MADRE ADOPTIVA

Interviene en el acto:

D^ª María Francisca Noemí Tovar Carretero. Psicóloga colegiada M-10544. Autora del libro, madre adoptiva. Práctica privada en Madrid.

D^ª Montse Lapastora Navarro. Psicóloga clínica colegiada M-07424. Experta en adopción. Directora de Psicovertas Centro de Psicología y Adopción. Psicóloga del Turno Intervención Profesional en Adopción Internacional del Colegio Oficial de Psicólogos de Madrid.

D^ª Paloma Corredor. Escritora, bloguera, periodista e ilustradora.

D. Antonio Hernández Núñez. Director de cine.

Jueves, 7 de noviembre de 2013, de 19.30 a 21.00 h.

Conferencia

NECESIDADES DE LAS NIÑAS Y NIÑOS SORDOS
Y SUS FAMILIAS. CÓD. AL1349



M^a Aránzazu Díez Abella, Psicóloga colegiada M-16678 coordinadora del Área de Familias y Educación de la Fundación CNSE para la Supresión de las Barreras de Comunicación.

Lunes, 16 de diciembre de 2013, de 19.30 a 21.00 h.

Conferencia impartida en lengua de signos españoles y oralmente.

Los interesados que deseen asistir a la conferencia por **videoconferencia** deberán enviar un correo a: formacion@cop.es, indicando su nombre, apellidos y dirección de correo electrónico.

Antes del inicio de la actividad se les enviará las instrucciones en el correo electrónico facilitado.

www.copmadrid.org

Cursos monográficos

CURSO

APLICACIÓN DEL COACHING EN LAS RELACIONES DE PAREJA CÓD C1364.

Contenidos:

Coaching de Pareja. Concepto. La pareja como equipo; Creencias básicas del *coach* de pareja; Desarrollo de competencias necesarias para la relación de pareja exitosa; Practicar dos herramientas básicas en Coaching de pareja: Círculo de la afectividad y la sexualidad y el fotolenguaje.

Profesorado:

D^a Hermínia Gomà Quintillà. Psicóloga colegiada C-04966. Psicóloga. Experta en Psicología Coaching por el Colegio Oficial de Psicólogos de Cataluña. Socia Fundadora y Directora de Institut Gomà. Codirectora del Máster en Coaching y Liderazgo Personal por la Universidad de Barcelona (8^a edición en Barcelona, 2^a en Santiago de Chile y 1^a en Madrid). Codirectora del Máster en Terapia Sexual y de Pareja por la Universidad de Barcelona (13^a edición).

D^a Isabel Aranda García. Psicóloga colegiada M-13497. Dra. en Psicología. Psicólogo experto en Coaching PsEC[®] por el Colegio Oficial de Psicólogos de Madrid. PCC por ICF. Directora de Aranda-Consulting. Codirectora del Máster en Coaching y Liderazgo Personal por la Universidad de Barcelona.

Duración:

9 horas

Fechas y horario:

Lunes, 25 de noviembre, de 9.30 a 14.30 y de 16.00 a 20.00 h.
Psicólogos, psicólogos coaches, estudiantes del último curso de Psicología.

Destinatarios:

Desempleados o jubilados colegiados en el Colegio Oficial de Psicólogos de Madrid: 80 €

Inscripción:

Colegiados/as, en el Colegio Oficial de Psicólogos de Madrid o estudiantes: 90 €.

Psicólogos no colegiados en el Colegio Oficial de Psicólogos de Madrid: 120 €.

CURSO

DIRECTRICES DE MARSHALL ROSENBERG EN COMUNICACIÓN. TEORÍA Y PRÁCTICA CON APLICACIÓN EN TERAPIA. CÓD. C1359

Contenidos:

Introducción a la teoría de la comunicación no violenta (CNV); Toma de posición con respecto al paciente/cliente desde la CNV; Obstáculos en la comunicación; Primera fase del proceso: «la observación». Traducir los juicios en observaciones; Segunda fase del proceso: «los sentimientos»; Tercera fase: «necesidades». Distinción entre necesidades y estrategias; Cuarta etapa: «la petición». Distinción entre peticiones y exigencias. Características y tipos de peticiones; La escucha empática; La escucha de los sentimientos y necesidades del terapeuta durante la sesión; La escucha de los sentimientos y necesidades del paciente/cliente durante la sesión

Profesorado:

D^a Carmen Rodríguez del Río. Psicóloga colegiada M-18728. Consulta privada. Psicoterapeuta. Especializada en psicoterapia individual. Formación en Coaching y comunicación no violenta.

Duración:

6 horas

Fechas y horario:

25, 26 y 27 de noviembre de 11.00 a 13.00 h.

Destinatarios:

Psicólogos y estudiantes del último curso de Psicología.

Inscripción:

Desempleados o jubilados colegiados en el Colegio Oficial de Psicólogos de Madrid: 54 €

Colegiados/as, en el Colegio Oficial de Psicólogos de Madrid o estudiantes: 60 €.

Psicólogos no colegiados en el Colegio Oficial de Psicólogos de Madrid: 80 €.

CURSO

LINKEDIN (MANEJO Y DIFUSIÓN). CÓD. C1401

Contenidos:

Cada alumno del curso aprenderá a crear su cuenta LinkedIn, crear eventos y a difundirlos. Además, tendrá las nociones básicas para conseguir una base de datos que le permitan relacionarse con profesionales nacionales e internacionales.

Introducción al pensamiento empresarial.
 Utilidad de las redes profesionales.
 Características propias de la comunicación en LinkedIn.
 Habilidades esenciales y aplicación a LinkedIn del plan de presencia personal/corporativo.
 Cómo darse de alta en LinkedIn. Gestión del perfil público y privado.
LinkedIn essentials: Cómo hacer contactos en LinkedIn.
 Invitaciones, solicitudes, presentaciones y recomendaciones.
 Grupos y mensajes.
 Pensamiento sobre *marketing*.
 Publicación de contenido en LinkedIn.
 Vínculos con otras aplicaciones: WordPress, SlideShare, Twitter.
 Reclutamiento 2.0.
 Cómo encontrar usuarios en LinkedIn.
 Guía para el autoaprendizaje continuo: recursos sobre LinkedIn en la red.

Profesorado:

D. Sergio García Soriano. Psicólogo colegiado M-19219. Creador de la Asociación Salud en Acción y de la Casa Rural Dunas. Colaborador en Onda Madrid en «Hoy Madrid Fin de semana». Terapeuta en gabinete de Madrid y San Lorenzo de El Escorial.
D. Ignacio Pérez Padrón. Responsable de los centros de informática del Ayuntamiento de Sta. Mª de la Alameda de Madrid. Experto en LinkedIn.

Duración:

Miércoles, 29 de enero de 2014, de 16.00 h a 21.00 h.

Fechas y horario:

5 horas

Destinatarios:

Psicólogos/as sin conocimientos en LinkedIn pero con conocimientos básicos en ofimática.

Inscripción:

Imprescindible asistir al curso con un ordenador portátil, notebook, tablet o ipad.
 Desempleados o jubilados colegiados en el Colegio Oficial de Psicólogos de Madrid: 45 €. Colegiados en el Colegio Oficial de Psicólogos de Madrid y estudiantes de Psicología: 50 €. Otros profesionales: 75 €.
 Fecha límite para solicitar la beca para colegiados/as desempleados/as: antes del 30 de diciembre de 2013.

CURSO

EVALUACIÓN DEL DETERIORO COGNITIVO EN LOS CENTROS DE RECONOCIMIENTO DE CONDUCTORES. ALTERNATIVAS AL MMSE. CÓD. C140

Contenidos:

Deterioro cognitivo y conducción.
 Funciones cognitivas más vinculadas a la conducción.
 Dificultades para la evaluación del deterioro cognitivo.
 Características de las pruebas alternativas para una evaluación fiable.
 Propuesta de un protocolo de evaluación del deterioro cognitivo.
 Descripción de las pruebas a aplicar.
 Procedimiento de exploración y toma de decisiones.
 Estudio de casos.

Profesorado:

D. Manuel del Amo Camacho. Psicólogo colegiado M-04947. Máster en Neuropsicología Clínica. Psicólogo del Centro Médico Colmenar.

Duración:

Viernes, 31 de enero de 2014, de 10.00 a 14.00 y de 15.00 a 21.00 h.

Fechas y horario:

10 horas

Destinatarios:

Psicólogos/as que estén trabajando o tengan interés en trabajar en centros de reconocimiento de conductores.

Inscripción:

Desempleados o jubilados colegiados en el Colegio Oficial de Psicólogos de Madrid: 63 €. Colegiados en el Colegio Oficial de Psicólogos de Madrid y estudiantes de Psicología: 70 €. Resto: 95 €.
 Fecha límite para solicitar la beca para colegiados/as desempleados/as: antes del 31 de diciembre de 2014.



Biblioteca del Colegio

Novedades seleccionadas

Catálogo y alertas disponibles en:
www.copmadrid.org

Intervención Social

Adopción hoy: nuevos desafíos, nuevas estrategias

LOIZAGA LATORRE, FÉLIX (COORD.)

Bilbao: Mensajero, 2010. 644 p. (SIGN.: 6648)



SUMARIO: I. Historia, actualidad y nuevas claves en adopción familiar. 1. La adopción en su contexto social y profesional. Nuevos retos para el futuro. 2. Adoptar: perspectivas y enfoques históricos. (Un análisis desde los derechos humanos). 3. Actualidad de la adopción nacional e internacional. 4. Relaciones afectivas familiares: apego y adopción. 5. Adopción familiar: una visión antropológica. II. La salud y su evaluación en las niñas y niños adoptados.

1. Los desafíos de la adopción: el impacto de los contextos de malos tratos en el desarrollo del cerebro infantil. 2. Los modelos internos de apego en niños y niñas adoptados: relevancia y evaluación. 3. Evolución de la salud psicológica y de la adaptabilidad en niños y niñas adoptados. Una visión desde las familias. 4. La adaptación psicológica de niños y niñas adoptadas. III. El imaginario y el conocimiento de los orígenes en las familias adoptadas. 1. La esterilidad e infertilidad como primer duelo de algunas familias adoptivas. 2. El espacio imaginario y simbólico de la familia biológica, o donante, en el seno de la familia adoptiva. 3. La búsqueda de orígenes en adopción: herramientas para avanzar en relación. 4. El conocimiento de los orígenes en adopción. Una visión desde el derecho. 5. Adopción y vida adulta. IV. La intervención psicológica, educativa y social con las familias adoptivas. 1. Claves y recursos narrativos para el abordaje de la condición adoptiva de niños, niñas y adolescentes. 2. Intervención comunitaria y psicoeducativa [...].

Las personas mayores: aproximación a una realidad

PANIAGUA FERNÁNDEZ, ROSARIO

Madrid: Perpetuo Socorro, 2012. 199 p. (SIGN.: 6640)



SUMARIO: 1. El envejecimiento: proceso. 2. Claroscuro del envejecimiento. 3. Hacia la calidad de vida de las personas mayores. 4. La intervención con personas mayores. Algunos modelos. 5. Prevención de la violencia a mayores. Algunas medidas. 6. Cuidar y cuidarse: difícil pero posible. 7. Cómo afrontar el dolor y la muerte. 8. Algunas reflexiones éticas y los mayores. 9. La cultura a todas las edades. 10.

Voluntariado y personas mayores. 11. Pastoral 'De' y 'Para' personas mayores. Bibliografía.

La mirada de Silvia Jie: el reto de ser madre adoptiva

TOVAR, NOEMÍ

Madrid: Mandala, 2013. 163 p. (SIGN.: 6641)



SUMARIO: 1. Nunca dudé en ser madre. 2. Cuando el amor entorpece el raciocinio y el tiempo pasa. 3. El dilema que no cesa y me muerde las entrañas (varios intentos de fecundación *in vitro*). 4. ¿Qué hago yo? Mis emociones toman una decisión. 5. Sigo dando palos de ciego. Más equivocaciones. ¡Dios! ¿Hasta cuándo? 6. El ansiado embarazo que se resquebraja. 7. No puedo crear una familia sin amor ¡Soy incapaz! 8. La luz y la

decisión acertada... ¿y si adopto? 9. Cuando la decisión de adoptar «sola» se hace apremiante. 10. Empiezo a buscar información de los países en los que puedo adoptar. 11. Mi entorno empieza a apoyarme. 12. Los papeles se van haciendo en el horno y yo sigo con mi vida. 13. La posibilidad de que aparezca un gran amor. ¿El amor de mi vida? 14. Preparando el viaje a China. 15. Nos vamos a China a por Silvia Jie. 16. Sus hijos adoran a mi hija. 17. El futuro me hace guiños de complicidad. 18. Cuando pienso en el pasado... El sentimiento de culpa da paso a la asunción de errores compartidos. ¡Qué mal lo hicimos, compañero! 19. ¿Qué hubiese ocurrido a Silvia si hubiera permanecido en China? 20. La mirada de Silvia. 21. Conversaciones sobre sus orígenes. 22. S.O.S. a China. 23. Viaje de ida sin vuelta. 24. Epílogo. Carta a Silvia Jie.

Psicología Clínica y de la Salud

Cuaderno de trabajo para el tratamiento corporal del trastorno de estrés postraumático (TEPT): Programa para curar en 10 semanas las secuelas del trauma

BLOCK, STANLEY Y BYANT BLOCK, CAROLYN

Bilbao: Desclee de Brouwer, 2013. 352 p. (SIGN.: 6645)



SUMARIO: 1. Autoconocimiento y autocuración del TEPT. 2. Mejora tu vida cotidiana reduciendo tu tensión. 3. Rompe la tiranía de los pensamientos negativos. 4. ¿Por qué parecen funcionar mal tus mejores esfuerzos? 5. Trabajar para superar el TEPT. 6. La curación de las creencias negativas sobre uno mismo provocadas por el trauma. 7. Resolución gradual de los recuerdos traumáticos. 8. Enfrentarse al trauma: desencadenantes y miedos. 9. Curar las

heridas secundarias y enfrentarse al futuro con una mente en paz. 10. La vida en plenitud. Apéndice: Términos utilizados en el establecimiento de puentes entre la mente y el cuerpo. Referencias bibliográficas.

Resiliencia: gestión del naufragio

GÓMEZ-ACEBO, PILAR, BRAVO, CONCEPCIÓN, FERNÁNDEZ CARMENA, FERNANDO, MUR DE VIU, CARLOS Y NAVARRO ÁLVAREZ, IRENE

Madrid: Lid, 2013. 236 p. (SIGN.: 6651)



SUMARIO: I. Entrevistas. 1. Si quieres, puedes. 2. El sentido de lo positivo. 3. La sonrisa de la paz. 4. El compromiso responsable. 5. El valor del esfuerzo. 6. La fuerza del corazón. 7. El emprendedor del apostolado. 8. La sensatez hecha dulzura. 9. El campeón más querido. 10. La lealtad que no admite el olvido. 11. Una artista empresaria. 12. Resiliencia en la cumbre. 13. Espíritu deportivo. 14. Ver más que con los ojos. II. Análisis transversal de las entrevistas. 1. Resiliencia y

educación. 2. La resiliencia para mejorar la salud integral. 3. De la resiliencia individual a la resiliencia organizacional: ¿cómo podemos mejorar las empresas y las organizaciones? Bibliografía.

Psicología de la Sexualidad

GÓMEZ ZAPAIN, JAVIER

Madrid: Alianza, 2013. 325 p. (SIGN.: 6649)



SUMARIO: 1. Bases conceptuales de la sexualidad. 2. Las actitudes hacia la sexualidad. 3. Identidad sexual. 4. El deseo sexual y su configuración. 5. Afectos y sentimientos relacionados con el deseo erótico. 6. Sexualidad en la infancia y adolescencia. 7. Sexualidad en la vida adulta. 8. Psicología de la respuesta sexual humana. 9. Salud sexual y dificultades sexuales. Bibliografía.

Hablando claro: una introducción a los fármacos psiquiátricos

MONCRIEFF, JOANNA

Barcelona: Herder, 2013. 236 p. (SIGN.: 6652)



SUMARIO: 1. El lugar de los tratamientos farmacológicos en Psiquiatría. 2. ¿Cómo funcionan los fármacos psiquiátricos? 3. Interpretando las pruebas sobre los fármacos psiquiátricos. 4. Fármacos neurolépticos, también conocidos como antipsicóticos y tranquilizantes mayores. 5. Antidepresivos. 6. El litio y otros fármacos usados para el trastorno maniaco-depresivo. 7. Los estimulantes. 8. Las benzodiazepinas. 9. Las consecuencias de un modelo centrado en el fármaco para entender los medicamentos psiquiátricos. 10. Dejando los fármacos psiquiátricos. 11. Reflexiones finales. Referencias bibliográficas.

Modificación de conducta: principios y procedimientos

MILTENBERGER, RAYMOND G.

Madrid: Pirámide, 2013. 686 p. (SIGN.: 6643)



SUMARIO: 1. Introducción a la modificación de conducta. Parte primera. Medida y cambio del comportamiento. 2. La observación y el registro del comportamiento. 3. Medida y representación gráfica del cambio de conducta. Parte segunda. Principios básicos. 4. Reforzamiento. 5. Extinción. 6. Castigo. 7. Control del estímulo: discriminación y generalización. 8. Condicionamiento respondiente. Parte

tercera. Procedimientos para establecer nuevas conductas. 9. Moldeamiento. 10. Transferencia del control de estímulos y ayudas. 11. Encadenamiento. 12. Procedimientos de entrenamiento de habilidades conductuales. Parte cuarta. Procedimientos para incrementar las conductas. 13. Cómo comprender los problemas de conducta mediante la evaluación funcional. 14. Procedimientos de extinción. 15. Reforzamiento diferencias. 16. Procedimientos de control de antecedentes. 17. Castigo, tiempo fuera y coste de respuesta. 18. Procedimiento de castigo positivo y aspectos éticos relacionados. 19. Promover la generalización. Parte quinta. Otros procedimientos de modificación de conducta. 20. Promoción de la autonomía personal. 21. Procedimientos de reversión de hábitos. 22. Economía de fichas. 23. Contratos conductuales. 24. Procedimientos para la reducción. 25. Modificación de la conducta cognitiva. 26. Análisis funcional de la conducta verbal. Apéndice: lista de tareas del Behavior Analyst Certification Board (4ª ed.). Referencias bibliográficas. Cuestionarios.

Crisis, crecimiento y despertar: claves y recursos para crecer en consciencia

MARTÍNEZ LOZANO, ENRIQUE

Bilbao: Desclee de Brouwer, 2013. 290 p. (SIGN.: 6647)



SUMARIO: 1. La paradoja del crecimiento. 2. Cuando el anhelo se disfraza de crisis, el yo se debilita. 3. Salud, dinero y amor. Las seguridades del ego. 4. El ego, la capa de protección y la zona de confort. 5. Elegimos sufrir. 6. Afrontar el dolor de un modo constructivo. 7. La poderosa eficacia de la atención plena (*mindfulness*). 8. Una atención amorosa y compasiva. 9. Meditar en medio del dolor... para salir del sufrimiento. 10. Recapitulando: actitudes que nos permiten

crecer en las crisis. 11. Pasar por la «noche oscura» para poder ser transformados. 12. El dolor, «puerta de entrada» para descubrir nuestra verdadera identidad. 13. Somos amor. 14. Lo que viene, conviene. Transformar la crisis en oportunidad de crecimiento. Conclusión. Habremos aprendido de la crisis si... Bibliografía básica.

Coletas y Verdi: juego para la prevención, la detección y el tratamiento del ASI: de 6 a 12 años

RODRÍGUEZ NAVARRO, LAURA Y CRUZ FORTÚN, MARÍA ÁNGELES DE LA

Madrid: TEA, 2013. (SIGN.: T-89)



SUMARIO: El juego constituye un instrumento para la prevención, la detección y el tratamiento del abuso sexual infantil (ASI). El juego consta de un tablero y de un conjunto de tarjetas de distintas temáticas que recogen las pruebas que el menor tiene que realizar y que le permitirán acumular puntos a lo largo de la partida.

Terapia de esquemas: guía práctica

YOUNG, JEFFREY E., KLOSKO, JANET S. Y WEISHAAR, MARJORIE E.

Bilbao: Desclée de Brouwer, 2013. 632 p. (SIGN.: 6636)



SUMARIO: 1. Terapia de esquemas: modelo conceptual. 2. Evaluación y educación de esquemas. 3. Estrategias cognitivas. 4. Estrategias experienciales. 5. Ruptura de patrones de conducta. 6. La relación terapéutica. 7. Estrategias detalladas del tratamiento de esquemas. 8. Trabajo de modos de esquemas. 9. Terapia de esquemas para el trastorno límite de la personalidad. 10. Terapia de esquemas para el

trastorno narcisista de la personalidad. Bibliografía.

Ergonomía de los sistemas de trabajo

CAÑAS DELGADO, JOSÉ J.

Granada: Secretaría de Salud Laboral de la UGT-CEC, 2011. 82 p. (SIGN.: E-503)

Texto completo en http://www.ugt.es/saludlaboral/publicaciones/manual_estudio/Ergonomia2011.pdf



SUMARIO: 1. Definición. 2. El sistema de trabajo. 3. La seguridad operacional del sistema de trabajo. 4. El concepto de carga de trabajo. 5. Efectos de la carga de trabajo en la ejecución y en la salud. 6. Intervención ergonómica en la carga de trabajo. 7. En conclusión. 8. Libros recomendados.

Liderazgo por impulsión: conquistadores de ombligos

GUTIÉRREZ CONDE, JULIÁN

Madrid: Pirámide, 2013. 305 p. (SIGN.: 6644)



SUMARIO: Parte primera. La energía del ombligo. 1. Aprovecha el ombligo. 2. La cuestión de la sutilidad. 3. La cuestión del precontacto y la predisposición. 4. La cuestión de la primera gran batalla. 5. La confrontación y el ombligo de las personas. 6. La cuestión del Ubuntu. 7. Todos somos un producto energético. 8. La cuestión del desperdicio de energía potencial. Parte segunda. Liderando los ombligos de otros. 9. La cuestión del

enlace energético. 10. La cuestión de los tentáculos conectivos. 11. Algo tiene el liderazgo. 12. Liderazgo, mayorías y principios. 13. Premisas del liderazgo. 14. La cuna del liderazgo. 15. Sobre el alma en el liderazgo y las organizaciones. Parte tercera. Las herramientas movilizadoras del clic. 16. La cuestión del afecto. 17. La cuestión del consenso. 18. La cuestión de la implicación. 19. La cuestión de la ejemplarización. 20. La cuestión de la oportunidad. 21. La cuestión del saber encajar. Parte cuarta. El poder de tu ombligo. 22. Algunos principios. 23. Tu yo disponible. 24. Predisposición de tu equipo. 25. ¿Hay razones para soñar? 26. Con el fracaso auestas. 27. El círculo relacional afectado. 28. Mochilas e impulsores. 29. Podemos construir riqueza. 30. Construir oportunidades. 31. Efectos ruidosos. Parte quinta. El liderazgo por impulsión y el nuevo mundo. Anexo. Sobre las confusiones conceptuales. Bibliografía.

Psicología del Trabajo y Recursos Humanos

Emociones capacitantes: su gestión en el desarrollo de personas: coaching, liderazgo, educación

ARANDA, ISABEL

Madrid: Rasche, 2013. 198 p. (SIGN.: 6654)



SUMARIO: Primera parte: Hablemos de emociones. Capítulo 1. Qué son las emociones. Capítulo 2. Dónde se forman las emociones. Capítulo 3. Cómo las sentimos. Capítulo 4. Cómo sentimos las emociones de los otros. Capítulo 5. De la emoción a la acción. Segunda parte: Cuáles son las emociones. Capítulo 6. Clasificación de emociones. Capítulo 7. Las emociones, una a una. Tercera parte: La gestión de las emociones. Capítulo 8. Cómo general

emociones capacitantes en el coaching. Capítulo 9. Cómo general emociones capacitantes en el liderazgo. Bibliografía.

IDEA: Impact of Depression at Work in Europe Audit: Final report

IPSOS HEALTHCARE

[s. l.] Ipsos Healthcare, 2012. 22 p. (SIGN.: E-504)

Texto completo en <http://www.infocop.es/pdf/IDEA.Impacto-Depresion.pdf>

SUMARIO: 1. Technical note. 2. Depression diagnosis. 3. Depression diagnosis by country. 4. Informing employer of depression diagnosis. 5. Informing employer of depression diagnosis by country. 6. Time taken off work because of the depression. 7. Time taken off work because of the depression by country. 8. Time taken off work because of the depression. Working and manager status and by company size. 9. Working days lost due to depression. 10. Working days lost due to depression: by country. 11. Informing employer about their depression when took time off work due to depression. 12. Informing employer about their depression when took time off work due to depression by country. 13. Reasons of knowing employee's depression. 14. Attributes/symptoms associated with depression. 15. Support for managers dealing with employees diagnosed with depression. 16. Type of support for managers dealing with employees diagnosed with depression by company size. 17. Type of support useful for employees dealing with depression. 18. Type of support useful for employees dealing with depression by country. 19. Type of support useful for employees dealing with depression by manager status. 20. Type of support useful for employees dealing with depression by company size.

Los fundamentos de la energía positiva: AT la nueva ciencia aplicada a la gestión empresarial

OPI, JUAN MANUEL Y GARRIGA, MIGUEL

Madrid: CCS, 2013. 279 p. (SIGN.: 6646)

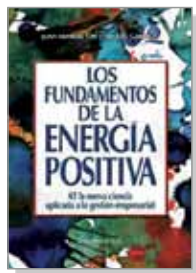

SUMARIO: Capítulo 1. La física cuántica, teoría del caos, el golf y las organizaciones. Capítulo 2. El buen uso de la energía. Capítulo 3. La búsqueda de soluciones. Capítulo 4. Usted mismo, ¿Cómo resuelve los conflictos? Capítulo 5. Los recursos humanos para el fin común. Capítulo 6. Energía individual y energía colectiva. Capítulo 7. La transmisión energética. Capítulo 8. Los mensajes conductores de energía. Capítulo 9. Monólogos de dos. Capítulo

10. Consumo energético. Capítulo 11. El arte de saber dirigir. Capítulo 12. Bloqueos energéticos. Capítulo 13. Hacia una empresa más energética. Capítulo 14. El equipo energético. Capítulo 15. Emociones positivas e inteligencia. Capítulo 16. El tiempo y la vida. Capítulo 17. Simbiosis versus libertad.

El cambio en las organizaciones de discapacidad: estrategias para superar sus retos y hacerlo realidad: guía de liderazgo

SCHALOCK, ROBERT L. Y VERDUGO ALONSO, MIGUEL ÁNGEL

Madrid: Alianza, 2013. 300 p. (SIGN.: 6650)



SUMARIO: 1. Comprender y encarar los retos que afrontan las organizaciones de discapacidades intelectuales y del desarrollo. 2. Abrir el pensamiento para incluir sistemas, síntesis y alineamiento. 3. Medir y usar los resultados personales y organizacionales. 4. Desarrollar equipos de alto rendimiento. 5. Emplear un sistema de apoyos. 6. Usar prácticas basadas en evidencia para mejorar la toma de decisiones. 7. Implementar un sistema de evaluación

y gestión basado en el desempeño-rendimiento. 8. Crear valor y mejorar la sostenibilidad mediante la innovación. 9. Vencer la resistencia al cambio. 10. Redefinir las organizaciones. Bibliografía.

● Psicología Educativa

Cultivando emociones: educación emocional de 3 a 8 años

CARUANA VAÑÓ, AGUSTÍN Y TERCERO GIMÉNEZ, MARÍA PILAR (COORDS.)

Valencia: Conselleria d'Educació, Formació i Ocupació. Generalitat Valenciana, 2011. 282 p. (SIGN.: E-505)

Texto completo en http://www.lavirtu.com/eniusimg/enius4/2012/06/adjuntos_fichero_695712_f85eeeff7d7e5a-fb.pdf



SUMARIO: 1. Evaluación del maltrato entre iguales en alumnado de Educación Infantil y primer ciclo de Educación Primaria. 2. Programa de educación emocional y prevención de la violencia en Educación Infantil y primer ciclo de Educación Primaria. 3. Autoconocimiento emocional. 4. Autoestima. 5. Autocontrol emocional. 6. Empatía. 7. Habilidades sociales y de comunicación. 8. Resolución de conflictos. 9. Referencias bibliográficas. Anexos.

www.copmadrid.org

Educación vocal: guía práctica

FIUZA ASOREY, MARÍA JOSÉ

Madrid: Pirámide, 2013. 213 p. (SIGN.: 6642)

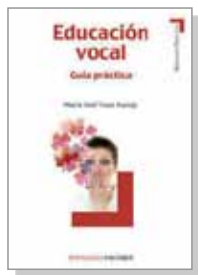

SUMARIO: 1. El cuerpo como instrumento. 1.1. El aparato fonador: fisiología y anatomía de la fonación. 1.2. El sistema nervioso y la voz. 1.3. El esquema corporal vocal. 2. La voz y la palabra. 2.1. Breves nociones de fonética. 2.2. Cualidades de la voz. 2.3. Clasificación de las voces. 2.4. Patologías de la voz: las disfonías. 3. Preservar la salud vocal en el contexto escolar: uso correcto de la voz en profesionales de la Educación. 3.1. Conceptos preliminares. 3.2.

La relajación. 3.3. La respiración. 3.4. La emisión. 3.5. La higiene vocal. 4. La voz infantil: prevención y tratamiento en las aulas. 4.1. Evolución de la voz infantil: de la vida intrauterina hasta la adolescencia. 4.2. Las disfonías infantiles: incidencia, características, etiología y tipos de lesiones. 4.3. Prevención de las disfonías: familia y escuela. 5. Respuestas a las 100 preguntas más consultadas sobre la voz. 6. Programa de entrenamiento estándar en educación vocal. 6.1. Programa de entrenamiento estándar en educación vocal. 6.2. Descripción del programa.

Estudio de Uso Problemático de las tecnologías de la información, la comunicación y el juego entre los adolescentes y jóvenes de la ciudad de Madrid

UGARTE ITURRIZAGA, AITOR (COORD.)

Madrid: Instituto de Adicciones de Madrid Salud, 2008. 174 p. (SIGN.: E-506)

Texto completo en <http://www.madridsalud.es/publicaciones/adicciones/doctecnicos/UsoProblematicoTIC.pdf>



SUMARIO: 1. Presentación. 2. Introducción. 3. Objetivos. 4. Metodología. 5. Informe de resultados. 6. Estudio cualitativo Madrid Salud. 7. Estudio cuantitativo Madrid Salud. 8. Escalas de autoevaluación del uso de las nuevas tecnologías. Conclusiones. Fuentes consultadas.

Orientación Educativa: nuevas perspectivas

SOBRADO FERNÁNDEZ, LUIS M., FERNÁNDEZ REY, ELENA Y RODRÍGUEZ GARCÍA, MARÍA LUISA (COORDS.)

Madrid: Biblioteca Nueva, 2013. 396 p. (SIGN.: 6653)



SUMARIO: Capítulo I. La Orientación Educativa a lo largo de la vida. Capítulo II. Teorías y modelos explicativos de la Orientación en Educación. Capítulo III. Funciones y competencias orientadoras y tutoriales en el marco educativo. Capítulo IV. Aportaciones del diagnóstico psicopedagógico a la Orientación Educativa. Capítulo V. Orientación y atención a la diversidad. Capítulo VI. Las tecnologías de la información y

comunicación TIC en Orientación Educativa: Retos y tendencias innovadoras. Capítulo VII. La Orientación Profesional en Educación. Capítulo VIII. Servicios de Orientación Educativa: organización y funcionamiento. Capítulo IX. Tutoría educativa en los diversos niveles y escenarios pedagógicos. Capítulo X. Formación y desarrollo profesional de los orientadores educativos. Capítulo XI. Diseño y evaluación de programas de Orientación Educativa. Capítulo XII. Estrategias y acciones de asesoramiento social y familiar en la Orientación Educativa. Anexos. Bibliografía.

Revistas científico-profesionales de Psicología

más Información:

www.copmadrid.org



Publicaciones del Colegio

A continuación se reproducen los sumarios de las últimas revistas científico-profesionales editadas por el Departamento de Publicaciones del Colegio Oficial de Psicólogos de Madrid.

Anuario de Psicología Jurídica 2013 · Vol. 23 año 2013



Editorial.
Aplicación de un programa terapéutico en hombres violentos contra la pareja.
El impacto del entrenamiento cognitivo-conductual. Los estadios de cambio en agresores de género.
Factores emocionales en el análisis de credibilidad de las declaraciones de víctimas con discapacidad intelectual.
¿Disimulan los progenitores en litigio por la custodia en el 16 PF-5?
Perfil del incendiario forestal español: una aplicación del perfilamiento criminal inductivo.
Menores infractores: Un estudio de campo de los factores de riesgo.

¿Cómo motivan los jueces la capacidad de los progenitores en las resoluciones judiciales?
Control del engaño en la peritación de violencia de género y su aplicabilidad en Chile.
La evaluación psicológica forense del daño psíquico.
¿Por qué no reincide la mayoría de los agresores sexuales?
Obituario:
Juan Romero.

revistas_copm@cop.es

Clínica y Salud · Vol. 24 Nº 3, noviembre 2013



Evaluación de la simulación y la validez de los síntomas en el ámbito clínico
Symptom Validity Assessment in European Countries: Development and State of the Art.
Prevalencia de simulación por trastornos en incapacidad temporal: percepción de los profesionales de la salud.
Swiss Population-Based Reference Data for Six Symptom Validity Tests.
¿Existe una escala de Deseabilidad Social en el MMPI-2-RF?
Detección de Simulación mediante pruebas neuropsicológicas

Detección de la simulación mediante instrumentos psicométricos en trastornos ansiosos, depresivos y adaptativos.
Fibromialgia: ¿Exageración o Simulación?
The Third European Symposium on Symptom Validity Assessment – Facts and Controversies

clin-salud@cop.es

Psychosocial Intervention · Vol. 22 Nº 2, agosto 2013



Comentario Editorial. La intervención con hombres condenados por violencia de género en España: Investigación y avances en intervención
Adherencia al tratamiento en hombres maltratadores contra la pareja en un entorno comunitario: realidad actual y retos de futuro
Retención proactiva y adherencia terapéutica en programas formativos para hombres maltratadores de la pareja
Evaluación de la eficacia del programa de tratamiento con agresores de pareja de la comunidad
Programa Emocional para Presos por Violencia de Género (PREMOVE): Efectividad en variables cognitivas y conductuales

La violencia en la pareja desde tres perspectivas: víctimas, agresores y profesionales.
Se benefician de los programas de intervención que no tratan específicamente el consumo de alcohol los maltratadores con problemas de consumo abusivo?
Estado actual y retos futuros de los programas para hombres condenados por violencia de género en España.
Batterer intervention programs: A meta-analytic review of effectiveness

pi@cop.es

Psicología Educativa · Vol. 19 Nº 1, junio 2013



Editorial
Influencia de la autoeficacia docente colectiva en el profesorado universitario
Estrategias cognitivas de elaboración y naturaleza de los contenidos en estudiantes universitarios
Programa de orientación vocacional para jóvenes desempleados
Evaluación de la ansiedad escolar: Revisión de cuestionarios, inventarios y escalas
Preventing Childhood Anxiety and Depression: Testing the Effectiveness of a School-Based Program in Mexico
Cross-curricular Education for Solidarity in the Training of Psychologists and Educators

Recensión: José Antonio Luengo Latorre (2011). *Guía de recursos para centros en casos de ciberacoso*. Madrid: Oficina del Defensor del Menor.

Recensión: José Antonio León, Inmaculada Escudero y Ricardo Olmos (2012) *Evaluación de la comprensión lectora [ECCOMPLEC]*. Madrid: Itea Ediciones.

ps-educa@cop.es

Journal of Work and Organizational Psychology · Vol. 29 Nº2, agosto 2013



Authentic leadership and organizational culture as drivers of employees' job satisfaction
The push and pull factors related to early retirees' mental health status: A comparative study between Italy and Spain
¿Es el liderazgo transformacional determinante en la motivación intrínseca de los seguidores?
Examining the Links between Attachment, Perfectionism, Job Motivation Potential, Job Engagement and Workaholism
Transformaciones de datos en la elaboración de estudios salariales

Lo que vale el trabajo en el sector público: estudio exploratorio del significado de los valores organizacionales en el sector público en Perú
Corporate Social Responsibility (CSR) Activities in the Workplace: A comment on Aguinis and Glavas (2013)

rpto@cop.es

Revista electrónica: Clínica Contemporánea. Revista de Diagnóstico Psicológico, Psicoterapia y Salud · Vol. 4 Nº 3, noviembre 2013



PERSPECTIVAS TEÓRICAS
Perdón y Divorcio: Una Perspectiva Clínica
Psicopatía subclínica, empatía emocional y maltrato psicológico en la pareja: Empatía Cero Negativa y Violencia Instrumental-Manipulativa
PRÁCTICA CLÍNICA
Funcionamiento Bordenline en la Adolescencia. Caso Clínico.
Problemas de control con la comida en un caso de Síndrome de Colon Irritable
Trastorno de pánico. Revisión y exposición de un caso clínico
ENTREVISTA
RECENSIÓN
Incógnito

ACTUALIDAD
Actividades formativas Colegio
Jornadas y Congresos
Reseña de Película:
Vals con Bashir; el baile entre la escritura filmica y la neurosis de guerra
Noticia Contemporánea

clinacontemporanea@cop.es

The European Journal of Psychology Applied to Legal Context · Vol. 5 Nº 2, Julio 2013



Are patients with chronic pain and fibromyalgia correctly classified by MMPI-2 validity scales and indexes?
Intimate partner violence offenders: Generating a data-based typology of batterers and implications for treatment
Interviewing young adolescent suspects: When to reveal incriminating information?

Psychological adjustment and victim-blaming among intimate partner violence offenders: The role of social support and stressful life events
Is perception of the mainstream legal system homogeneous across ethnic groups?

ejpalc@usc.es

Secretaría de redacción: Tel.: 91 541 99 99 ext. 223; e-mail: revistas_copm@cop.es Suscripciones y venta: Tel.: 91 541 99 99; e-mail: suscripciones@cop.es

Anuncios

por palabras
de colegiados

Se alquila despacho completo o por días (también fines de semana) en la calle Rafael Calvo, en el cruce con Fortuny (metro Rubén Darío). El piso es muy alegre, cálido y agradable. Está recién pintado y acuchillado. Posee wifi. Tel.: 660 90 92 19. M-12304.

Se alquila amplio despacho amueblado por horas, días o meses, en centro de Psicología, bien comunicado. Finca señorial. Céntrico. Tels.: 91 593 44 95, 681 02 48 73. M-03014.

Alquilo despacho a tiempo completo, por mes o por días. Sala de espera. Zona Castellana (metro Cuzco o Santiago Bernabéu). Tel.: 91 458 25 16. M-17377.

Consulta de psicólogos, equipo multidisciplinar alquila despachos en c/Modesto Lafuente a tiempo completo y días sueltos. Edificio representativo recién renovado. Comunicaciones inmejorables. Posibilidad de envío de fotos. Tels.: 91 806 03 95, 677 75 89 84, 667 73 90 31. M-16110.

Se alquilan por horas despachos y sala de grupos todos los días de la semana desde 7,20 euros cada bloque de dos horas. Tel.: 91 532 46 80. M-13579.

Se alquilan despachos por horas en barrio Salamanca. Mobiliario representativo, elegante. Despachos insonorizados con climatización individual. Sala de espera independiente para pacientes y psicólogos. 2 aseos. Servicio de secretaria incluido, para citación y cobro. Parking y metro Diego de León. Precio únicamente desde 5 euros/hora. Tel.: 91 563 76 22. M-23400.

Comparto despachos en pleno centro de Madrid (Gran Vía, 40), 7 euros la hora con wifi gratis, y sala de reunión 10 euros la hora. Totalmente independientes y adecuados para profesionales. Interesados contactar a los tels.: 91 126 03 62, 671 42 07 45. M-19340.

Se alquilan salas, a tiempo parcial o por horas, para trabajo grupal, en centro de psicoterapia. Barrio de Salamanca. Tel.: 652 89 95 56. M-01088.

Se alquilan despachos, a tiempo parcial o total, para profesionales de la salud mental, en centro consolidado. Excelente ubicación. Barrio de Salamanca. Metro Velázquez. Perfectas instalaciones y servicios. Tels.: 91 577 60 39, 619 79 13 16. M-01088.

Edificio representativo Castellana-Cuzco. Despachos muebles, salón (50 m) para grupos, pantalla, cañón-proyector, ordenador, internet. Dispone de ascensor, calefacción central, aire acondicionado, suelos madera, zona espera, dos aseos, espacio común, cocina. Tarifas por horas, días, meses. Tels.: 618 28 76 43, 620 03 62 80. M-19012.

Se alquilan despachos exteriores 25 m², plaza Manuel Becerra, tiempo parcial/completo, sala de espera/grupos, muy bien comunicado. Precioso, portero, techos altos, 4^a planta, soleado, silencioso, balcones, cocina, dos aseos. Centro multidisciplinar (médico, psicólogo, nutricionista...). Muy buen ambiente, derivación pacientes. Tel.: 666 40 35 90. M-17277.

Se alquilan 2 despachos en centro de Psicología Vizcaya 11 «El Gozo», ubicado en Las Rozas, en jornadas de mañana o tardes, los despachos son amplios, luminosos, con calefacción, wifi, aseo, sala de espera, en chalé independiente. Si están interesados llamar a los tels.: 655 84 41 70 o 655 84 41 71. M-01520.

Gabinete de Psicoterapia alquila despachos grandes, amueblados de diseño, modernos, climatizados, bien ubicados, silenciosos, nuevos y luminosos. Wifi en todas las habitaciones. También salas para cursos y conferencias. Ubicado en la Milla de Oro madrileña. Velázquez esquina Goya. Económicos. Desde 20 eur/día. www.psicologosmadridcapital.com. Tel 679 41 15 81. M-22227.

Gabinete de Psicoterapia alquila despachos grandes, amueblados de diseño, modernos, climatizados, bien ubicados, silenciosos, nuevos y luminosos. También salas para cursos y conferencias. Ubicado en Príncipe de Vergara, junto a la plaza República Dominicana. Estratégicamente situado cerca de la M30, metro y autobús en la puerta. Desde 20 eur/día. Teléfono 679 41 15 81. M-21503.

Gabinete de Psicoterapia alquila despachos grandes, amueblados de diseño, modernos, climatizados, bien ubicados, silenciosos, nuevos y luminosos. También salas para cursos y conferencias. Ubicado en la calle Príncipe de Vergara, junto a la plaza de República Dominicana. Estratégicamente situado cerca de la M30 y con metro y autobús en la puerta. Económicos. Desde 20 eur/día. Tel.: 679 41 15 81. M-24290.

Se alquila Casa Rural Dunas en la sierra de Madrid para talleres, alojamiento, talleres, familias. Calefacción, aire acondicionado, 18 plazas, medios audiovisuales, barbacon, cocina, colchonetas. facebook Psicólogo Sergio García. Tel.: 660 04 66 57. M-19219.

Se alquila despacho cálido, muebles nuevos y actuales, a psicólogo preferiblemente de orientación dinámica, dos días en semana, en edificio agradable, recién renovado, bien comunicado, próximo a José Abascal y Paseo de la Castellana. Envío fotografías. Tels.: 667 73 90 31, 680 44 15 94. M-12820.

Se comparte despacho con psicólogos, psiquiatras dos días por semana. Edificio representativo ubicado en Doctor Esquerdo, 43 (Metro O'Donnell) amplio, silencioso y luminoso. Contactar tels.: 91 504 17 49, 679 10 96 85. M-06411.

Se alquilan despachos en centro de Psicología, nuevos, amplios, luminosos y agradables. Por horas, días, meses, a partir de 8 euros/hora. Tel.: 678 55 52 51. Web: <http://www.psicosalud.es>. M-21661.

Alquilamos despacho amueblado o sin amueblar en consulta. A tiempo completo o por días. La consulta dispone de sala de grupos. Zona Quevedo. Metros: Quevedo, Bilbao y Canal. Buen ambiente de trabajo. Marta. Tel.: 667 55 00 60. M-15641.

Alquilo sala de grupos (25 m²) para fines de semana o entre semana. Lista para trabajar con grupos. Zona Quevedo. Metros: Quevedo, Bilbao y Canal. Marta. Por horas: 15 euros/hora. Fines de semana: 260 euros. Tel.: 667 55 00 60. M-15641.

Se preparan oposiciones para Educación Secundaria, especialidad Orientación Educativa. Método alternativo a las academias. Atención personalizada. Preparación ejercicio práctico de especialidad, programación y unidad de trabajo. Plaza Manuel Becerra. Tels.: 630 03 25 32, 91 725 88 50. M-01866.

Consulta consolidada con excelente ubicación frente a El Corte Inglés de Goya, alquila despacho por días. Ambiente cálido y profesional. Despacho muy bonito, luminoso y tranquilo en edificio representativo. Sala de espera y espacios comunes. Tels.: 91 435 88 16, 636 34 83 95. M-10481.

Alquilo despacho bien amueblado, exterior, silencioso, wifi, zona Príncipe de Vergara-Pradillo. Bien comunicado, dos líneas de metro y varias líneas de autobuses. Precios: 9 euros/hora y 90 euros un día/semana, durante el mes. Tel.: 619 27 89 62. M-05844.

Alquilo por horas, también días completos, consulta situada al lado de plaza de España. Tranquila, muy luminosa, silenciosa, en edificio representativo. Parking en el propio edificio. Tel. 639 49 06 45. M-09867.

Despacho en centro privado de Psicología. C/O'Donnell, 32, B⁹B. Alquiler dos o tres días desde 200 euros. Mobiliario a estrenar. Tel.: 678 66 81 88. M-13692.

Se alquilan despachos a tiempo completo, parcial o por horas en plaza de Callao; edificio representativo, muy luminosos, a/a, hilo musical, sala de espera y office. Interesados llamar al tel.: 678 66 86 02. M-15809.

Se alquila despacho amplio a tiempo completo o parcial en centro de Psicología. Zona Chamberí (metro Iglesia, Alonso Cano, Gregorio Marañón). Edificio representativo. Ambiente agradable. Sala de espera. Precio a convenir. Tels.: 606 86 71 10, 619 02 52 78, 646 85 76 96, 91 448 32 47. M-03615.

Se alquila amplio despacho por días u horas, amueblado y climatizado en centro de Psicología en plaza Reyes Magos, excelente ubicación a 50 metros del Retiro. Ambiente tranquilo y acogedor. Muy bien comunicado. Tel.: 653 63 29 81. M-19650.

Se alquila despacho en Centro de Psicología. Zona Chamberí (metro Iglesia, Alonso Cano, Gregorio Marañón, autobuses 5 y 16). Edificio representativo. Tels.: 91 448 32 47, 646 85 76 86, 619 02 52 78. M-03825.

Se alquilan despachos profesionales y también se comparten por días. No se alquilan por horas. C/Goya (metro Velázquez) y c/Maldonado (metro Diego de León). Amueblados. Salas de espera. Aire de calor y frío. Tel.: 669 39 69 76. E-mail: mjc@psico-terapia.com. M-04999.

Alquilo despacho de lunes a domingo, a profesionales de la salud, en jornadas de mañana o tarde. Conexión wifi, amueblado, aseo, calefacción, sala de espera y sala para grupos, ubicado en un chalé en Grinón (Madrid). 10 euros la hora. Tels.: 629 84 00 93, 91 810 48 87. M-24254.

Psicóloga sanitaria comparte consulta zona Cuatro Caminos-Guzmán el Bueno, nueva, exterior, luminosa, planta baja, climatizada, silenciosa. A medias jornadas con disponibilidad absoluta en este momento. Publicitada como centro Psicología. Muy económica. Tel.: 651 30 51 00. casanovair@gmail.com. M-21976.

Comparto consulta de clínica en Argüelles y Moncloa. También alquilo por horas. Elegante. Verlo. Tel.: 667 75 72 45. M-00035.

Se alquilan despachos amueblados, en consulta privada. Calefacción, aire acondicionado. Luminoso. Zona Atocha-Delicias. Tels.: 91 517 09 42. 637 54 61 81. M-12955.

Alquilo despachos nuevos, amueblados, climatizados y muy luminosos. Incluido internet. Zona norte de Madrid (Sanchinarro), muy buena comunicación en coche y metro enfrente (Blasco Ibáñez). No alquilo por horas. Tel.: 91 173 72 52. web: <http://www.yo-tupsicologos.com>. M-16951.

Se alquilan despachos y sala de grupos por horas, días o meses en calle Fernández de la Hoz (Chamberí), precios de época de crisis. Finca señorial, excelente ubicación y espacio reformado con estilo. Wifi, sala de espera, gastos incluidos. Tel.: 649 66 95 66. M-24633.

Centro de Psicología «Psilogo» alquila despachos y sala de grupos por horas (10 euros y 25 euros respectivamente) mañanas y tardes de 11 a 14 y de 16 a 21. Posibilidad de alquilar todo el año completo. Exterior, nuevo, amueblado, aire acondicionado. C/Santa Engracia, 144-B⁹B entre Cuatro Caminos o Ríos Rosas. Tel.: 91 554 67 04. M-10512.

Se alquila despacho a tiempo completo (excepto martes y miércoles por la tarde). Centro de Psicología y meditación. Zona Chamberí. Ambiente agradable. Posibilidad de sala de grupos. Tel.: 630 44 86 93. M-20401.

Se alquila consulta tranquila, cálida y luminosa, con diván y aire acondicionado. Sala de espera. Metro Gran Vía. Martes, jueves y viernes por la mañana, martes por la tarde, sábados. Tels.: 635 30 10 96, 625 93 16 85. M-20554.

Despacho por días en centro de Psicología, c/Don Ramón de la Cruz. Metros: Lista-Manuel Becerra. 10 m², muy luminoso y acogedor. Excelentes zonas comunes. 150 euros/mes 1 día a la semana. Contacto tel.: 636 66 27 14. M-23336.

Se alquila despacho a tiempo completo: funcional, luminoso, con diván, suelo de madera, en zona tranquila, junto al metro Islas Filipinas. Contacto: tel.: 600 54 90 58. M-10337.

Despachos a compartir a tiempo parcial, amueblados total o parcialmente por 240 euros/mes (dos días/semana). Silenciosos, amplios y con mucha luz (de 12 a 15 metros cuadrados). Metro Rubén Darío. C/Miguel Ángel. Contactar con el tel. 652 94 48 21 para más información. Teresa. M-08565.

Se alquila despacho amueblado en barrio de Salamanca, metro Velázquez. 400 euros. Tiempo completo, todo incluido (limpieza, wifi, teléfono, fax...) posibilidad de utilizar sala de juntas para grupos. Tel.: 690 62 07 20. M-18493.

Se alquila a psicólogo despacho en centro de Psicología amplio, bonito y confortable, todos los gastos incluidos, zona Cuzco/Plaza de Castilla, 450 euros. También posibilidad de compartir por días (100 euros/mes por día). Interesados llamar tel.: 616 08 06 20. M-15492.

Alquilo despacho por días amplio y luminoso. Zona Cuzco. Tel.: 618 20 40 42. M-04390.

Se alquila un despacho en zona Conde de Peñalver, para consulta clínica o de otra especialidad, a tiempo completo, días u horas. También se alquila una sala para cursos o seminarios. Interesados llamen por favor al tel.: 91 402 72 60. M-21918.

Centro de Psicología en Chamberí, representativo, funcionando hace 25 años, con excelente situación y todos los servicios incluidos. Secretaria, wifi. Alquilo consulta. Mínimo dos días semana. Tel.: 91 446 11 21. Llama 17 a 20. M-07553.

Formación de otras entidades

Cursos

Los psicólogos colegiados en Madrid que participan como docentes en cursos destinados a licenciados en Psicología pueden anunciarlos gratuitamente en esta sección. Las normas de publicación están en <http://www.copmadrid.org>.

Clínica

FORMACIÓN EN TERAPIA SISTÉMICA CONSTRUCTIVISTA

Fecha: inicio: noviembre 2013.

Ciudad: Madrid.

Organiza: Centre D' Etudes de la Famille Association (C.E.F.A).

Profesores: Dr. D. Robert Neuburger, D^a Norma Mollot.

Precio: 175 euros/taller.

Información: tels.: 91 541 29 33, 670 64 68 48. Ferraz, 24, b^o izq. 28008 Madrid.

ESPECIALISTA UNIVERSITARIO EN TRASTORNOS DEL ÁNIMO

Fecha: 13 enero-30 septiembre 2014.

Ciudad: online.

Organiza: UNED. Facultad de Psicología.

Profesores: Dr. D. José María Calés y otros.

Precio: 1.900 euros/dos plazos.

Información: e-mail: secretaria-trastornosdelanimo@psi.uned.es; web: <http://www.trastornosdelanimo.es>.

FORMACIÓN EN TEORÍA Y TÉCNICAS GESTÁLTICAS

Fecha: 22, 23 noviembre 2013.

Ciudad: Madrid.

Organiza: Grupo Quatro.

Profesores: D. Domingo de Mingo Buide y equipo.

Precio: 165 euros/mes.

Información: tels.: 659 93 89 92; 649 35 58 08; e-mail: gestaltquatroformacion@yahoo.es.

MÁSTER DE FORMACIÓN EN PSICODRAMA

Fecha: 19 octubre 2013.

Ciudad: Madrid.

Organiza: Grupo de Estudios de Psicodrama de Madrid.

Profesores: D. Pablo Álvarez Valcarce, D^a Karmen Bocini.

Precio: 140 euros/ mes.

Información: tels.: 91 519 19 66, 91 415 66 75; e-mail: grupoestudios@psicodrama.info; web: <http://www.psicodrama.info>.

SEMINARIO DE INTRODUCCIÓN AL PSICODRAMA

Fecha: 30 noviembre 2013.

Ciudad: Madrid.

Organiza: Grupo de Estudios de Psicodrama de Madrid.

Profesores: D. Pablo Álvarez Valcarce, D^a Karmen Bocini.

Precio: 90 euros.

Información: tels.: 91 519 19 66, 91 415 66 75; e-mail: grupoestudios@psicodrama.info; web: <http://www.psicodrama.info>.

CURSO DE GRAFOLOGÍA

Fecha: noviembre 2013.

Ciudad: Collado Villalba.

Organiza: Centro de Psicología Rocío Cazorla.

Profesores: D^a Rocío González Cazorla.

Precio: 100 euros.

Información: tels.: 91 224 20 61, 618 43 99 00; e-mail: ro.cazorla@cop.es; web: <http://www.rociocazorlapsicologia.es>. Urb. Parquesierra, 30, 3^a C. 28400 Madrid.

TÍTULO PROPIO DE LA UCM: EXPERTO EN MINDFULNESS EN CONTEXTOS DE SALUD

Fecha: 4 noviembre 2013-26 junio 2014.

Ciudad: Madrid.

Organiza: Vicerrectorado de Títulos Propios y Formación Continua, Universidad Complutense de Madrid. Centro Superior de Gestión y Evaluación Universidad Complutense de Madrid. D. Agustín Moñivas, Dpto. de Psicología Básica II: Procesos Cognitivos.

Profesores: D. Agustín Moñivas, D. Jose M^a Prieto, D. Santiago Madrid, D. Guillermo Blanco, D^a M^a Dolores Avia, D. Gonzalo Hervás, D. Miguel Ángel Santed, D. Santiago Segovia, D^a Raquel Rodríguez, D. Vicente Simón, D^a Marta Alonso, D. Ausias Cebolla, D^a Azucena Gracia.

Precio: 2.375 euros.

Información: Tels.: 91 394 29 57/58, 660 14 35 93; fax: 91 394 29 56; e-mail: amonivas@psi.ucm.es; salcseg@ucm.es; web: <http://www.cseg-ucm.es>.

MÁSTER EN ENVEJECIMIENTO Y FRAGILIDAD

Fecha: 1 enero 2014-31 diciembre 2015.

Ciudad: A distancia.

Organiza: Fundación UNED.

Profesores: psicólogos de la UNED, geriatras y catedráticos de varias universidades.

Precio: 3.300 euros.

Información: tel.: 91 398 82 58; web: http://formacionpermanente.fundacion.uned.es/tp_actividad/idactividad/6359; <http://www.fundacion.uned.es/>

EVALUACIÓN E INTERVENCIÓN EN EL TRASTORNO DISOCIAL DE LA CONDUCTA**Fecha:** 15, 16 noviembre 2013.**Ciudad:** Madrid.**Organiza:** Activa Psicología y Formación.**Profesores:** psicólogos del centro.**Precio:** 150 euros (entrega de material).**Información:** tel.: 91 446 47 48; web: <http://www.activapsicologia.com>. Gta. de Bilbao, 1, 1º centro. 28004 Madrid.**INTERVENCIÓN PSICOLÓGICA EN LA ENFERMEDAD TERMINAL****Fecha:** 22, 23 noviembre 2013.**Ciudad:** Madrid.**Organiza:** Activa Psicología y Formación.**Profesores:** psicólogos del centro.**Precio:** 150 € (entrega de material).**Información:** tel.: 91 446 47 48; web: <http://www.activapsicologia.com>. Gta. de Bilbao, 1, 1º centro. 28004 Madrid.**EXPERTO EN TRASTORNOS DE LENGUAJE****Fecha:** octubre 2013-junio 2014.**Ciudad:** online.**Organiza:** Instituto de Lenguaje y Desarrollo.**Profesores:** Dª Alicia Fdez-Zúñiga y equipo ILD.**Precio:** 590 €.**Información:** tel.: 91 519 13 29; e-mail: informa@ild.es. Avda. Alfonso XIII, 3. 28002 Madrid.**CURSO DE PSICODIAGNÓSTICO DEL TEST DE RORSCHACH (SISTEMA EXNER. INTERPRETACIÓN ASISTIDA POR ORDENADOR)****Fecha:** 8 noviembre 2013-julio 2014.**Ciudad:** Madrid.**Organiza:** Centro Psicológico Ágora.**Profesores:** Dª María Dolores López Pérez.**Precio:** 30 euros/matricula; 80 euros/mes, 70 euros estudiantes.**Información:** 666 94 98 91. Maldonado, 59. 28002 Madrid.**CURSO PRÁCTICO SOBRE PRUEBAS GRÁFICAS****Fecha:** 8 noviembre 2013-julio 2014.**Ciudad:** Madrid.**Organiza:** Centro Psicológico Ágora.**Profesores:** Dª María Dolores López Pérez.**Precio:** 30 euros/matricula; 80 euros/mes, 70 euros estudiantes.**Información:** 666 94 98 91. Maldonado, 59. 28002 Madrid.**TALLER: PREVENCIÓN EN LOS MENORES SOBRE LA VIOLENCIA DE GÉNERO****Fecha:** 8, 9 noviembre 2013.**Ciudad:** Madrid.**Organiza:** Quipú, Instituto de Formación en Psicoterapia Psicoanalítica y Salud Mental.**Profesores:** Dª Sofia Czalbowki.**Precio:** 75 euros.**Información:** tel.: 91 577 60 39/40; e-mail: quipu@grupoquipu.com; web: <http://www.quipu-instituto.com>. Príncipe de Vergara, 35 - bº dcha. Madrid.**TALLER: CÓMO TRABAJAR EN PSICOTERAPIA DE GRUPO DESDE LA MODALIDAD MENSUAL****Fecha:** 9 noviembre 2013.**Ciudad:** Madrid.**Organiza:** Quipú, Instituto de Formación en Psicoterapia Psicoanalítica y Salud Mental.**Profesores:** Dª Magdalena Grimau Arias.**Precio:** 75 euros.**Información:** tel.: 91 577 60 39/40; e-mail: quipu@grupoquipu.com; web: <http://www.quipu-instituto.com>. Príncipe de Vergara, 35 - bº dcha. Madrid.**TALLER DE INICIACIÓN AL MINDFULNESS****Fecha:** 2 diciembre 2013-27 enero 2014.**Ciudad:** Madrid.**Organiza:** Dª Yolanda Carmona Cifuentes.**Profesores:** Dª Yolanda Carmona Cifuentes.**Precio:** 200 euros.**Información:** Tel.: 660 72 45 16; e-mail: cursosytalleresmindfulness@gmail.com; web: <http://www.lepsyche.blogspot.com>.

Trabajo

EL ARTE Y LA CIENCIA DE PROMOCIONAR TUS SERVICIOS**Fecha:** 29, 30 noviembre 2013.**Ciudad:** Madrid.**Organiza:** Ordovas Coaching & Consulting.**Profesores:** Dª Leslie Lupinsky, D. José Mª Ordovas.**Precio:** 550 €, 10 % dto. a colegiados.**Información:** Tel.: 628 93 43 94; e-mail: info@ordovascc.com; web: <http://www.ordovascc.com>.

Educativa

ESCALA MAGALLANES DE ATENCIÓN VISUAL EMAV-1/2. ADMINISTRACIÓN E INTERPRETACIÓN DE RESULTADOS. CASOS PRÁCTICOS DE TDAH**Fecha:** 16 noviembre 2013.**Ciudad:** Madrid.**Organiza:** Grupo ALBOR-COHS y CIT TDA Arturo Soria.**Profesores:** Dª Inés González Díaz, Dª Raquel García Campuzano.**Precio:** 70 euros/profesionales; 40 euros/estudiantes.**Información:** tel.: 91 889 43 49; e-mail: madrid@gac.com.es; web: <http://www.gac.com.es>. Madrid.**DETECCIÓN Y DIAGNÓSTICO DIFERENCIAL DE TDAH. AVANCES DEL DSM-V. EMA-DDA Y ESMIDAS: ADMINISTRACIÓN E INTERPRETACIÓN DE RESULTADOS. CASOS PRÁCTICOS****Fecha:** 23 noviembre 2013.**Ciudad:** Madrid.**Organiza:** Grupo ALBOR-COHS y CIT TDA Arturo Soria.**Profesores:** Dª Raquel García Campuzano.**Precio:** 70 euros/profesionales; 40

euros/estudiantes.

Información: tel.: 91 889 43 49; *e-mail*: madrid@gac.com.es; web: <http://www.gac.com.es>. Madrid.

Intervención social

INTERVENCIÓN SISTÉMICA EN EL ÁMBITO SOCIAL

Fecha: octubre 2013-junio 2014.

Ciudad: Madrid.

Organiza: AESFASHU.

Profesores: D. Juan Ubaldo Rivas Fernández, D^a. Sara Gomez Talavan, D^a. Blanca Armijo Núñez, D. Julian Flores Esteban.

Precio: 1.000 euros/presencial; 550 euros/*online*.

Información: web: www.aesfashu.com.

Congresos y otras actividades

XIV CONGRESO ANDALUZ Y I CONGRESO INTERNACIONAL LUSO-ANDALUZ DE PSICOLOGÍA DEL DEPORTE Y LA ACTIVIDAD FÍSICA

Fecha: 14-16 noviembre 2013.

Ciudad: Huelva.

Organiza: Asociación de Psicología del Deporte Andaluza (APDA) y Universidad de Huelva.

Información: web: http://www.uhu.es/congreso_apda.

V CONGRESO NACIONAL DE PSICOTERAPIAS COGNITIVAS: APORTACIONES Y RETOS ANTE UNA SOCIEDAD CAMBIANTE

Fecha: 14-16 noviembre 2013.

Ciudad: Madrid.

Organiza: Asociación Española de Psicoterapias Cognitivas (ASEPCO), Universidad de Comillas.

Información: web: <http://congresos.uned.es/w5037/>

X JORNADAS INTERNACIONALES: TRAUMATISMO, REPETICIÓN Y ELABORACIÓN. SUS IMPLICACIONES EN LA CLÍNICA ACTUAL

Fecha: 15-16 noviembre 2013.

Ciudad: Bilbao.

Organiza: Grupo de Psicoterapia Analítica de Bilbao.

Información: web: <http://www.gpab.org>.

XX CONGRESO DE LA FEDERACIÓN LATINOAMERICANA DE PSICOTERAPIA ANALÍTICA DE GRUPOS: CLÍNICA DE LA DIFERENCIA E INTERCULTURALIDAD

Fecha: 14-16 noviembre 2013.

Ciudad: Buenos Aires, Argentina.

Organiza: Federación Latinoamericana de Psicoterapia Analítica de Grupos.

Información: web: <http://www.flapag.org>.

III CONGRESO MUNDIAL DE SEXOLOGÍA MÉDICA

Fecha: 8-10 noviembre 2013.

Ciudad: Málaga.

Organiza: Asociación Mundial de Sexología Médica.

Información: web: <http://www.congresomundialdesexologia.com/>

XVII JORNADAS NACIONALES: LOS DERECHOS HUMANOS DE LAS PERSONAS CON DISCAPACIDAD Y COMPROMISO ÉTICO

Fecha: 14-15 noviembre 2013.

Ciudad: Cuenca.

Organiza: Asociación Roosevelt.

Información: tel./fax: 969 23 06 32; *e-mail*: roosevelt@telefonica.net; web: <http://www.asociacionrooseveltcuencia.es>.

1º CONGRESO EL INTERÉS SUPERIOR DEL NIÑO: ACOGIMIENTO Y ADOPCIÓN

Fecha: 19-20 noviembre 2013.

Ciudad: Madrid.

Organiza: Asociación Estatal del Acogimiento Familiar (ASEAF). Asociación de Acogedores de Menores de la Comunidad de Madrid (ADAMCAM).

Información: web: <http://www.interessuperiordelnino.com/>

IX JORNADAS SOBRE TRASTORNOS DEL NEURODESARROLLO EN LA INFANCIA

Fecha: 7-8 noviembre 2013.

Ciudad: Madrid.

Organiza: Dr. D. G. Lorenzo, Servicio de Pediatría.

Información: Hospital Ramón y Cajal. Salón de actos. Planta 0. *E-mail*: glorenzozanz@yahoo.es; web: <http://www.gustavolorenzo.es>.

I JORNADAS DE PATOLOGÍA DUAL: ADICCIONES

Fecha: 8-9 noviembre 2013.

Ciudad: Santander.

Organiza: Fundación Acorde.

Información: web: <http://fundacionacorde.com>.

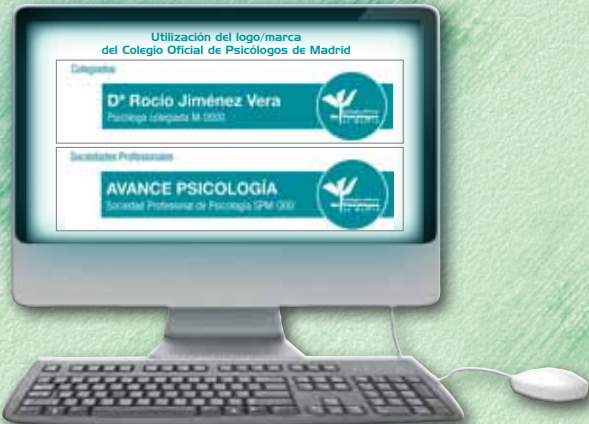
ANTIGUAS TRADICIONES, NUEVAS INVESTIGACIONES IV CONGRESO INTERNACIONAL DE ENEAGRAMA**Fecha:** 23-24 noviembre 2013.**Ciudad:** Madrid.**Organiza:** Asociación Aeneagrama IEA España.**Información:** Facultad de Medicina. Universidad Autónoma de Madrid. C/ Arzobispo Morcillo s/n. Madrid. web: <http://www.aeneagrama.com>.**V CONGRESO INTERNACIONAL DE INVESTIGACIÓN Y PRÁCTICA PROFESIONAL EN PSICOLOGÍA****Fecha:** 27-30 noviembre 2013.**Ciudad:** Buenos Aires, Argentina.**Organiza:** Facultad de Psicología, Universidad de Buenos Aires.**Información:** web: <http://www.psi.uba.ar/>**XIV CONGRESO NACIONAL Y I INTERNACIONAL DE PSICOLOGÍA DE LA ACTIVIDAD FÍSICA Y EL DEPORTE****Fecha:** 14-17 mayo 2014.**Ciudad:** Cáceres.**Organiza:** Asociación Extremeña del Comportamiento Deportivo y Federación Española de Psicología del Deporte.**Información:** web: <http://www.congresopsicologiadeporte.com/index.html>.**CONFERENCIAS: VIERNES DE PSICOANÁLISIS****Fecha:** septiembre 2013 - julio 2014.**Ciudad:** Madrid.**Organiza:** Escuela de Psicoanálisis Grupo Cero.**Información:** Duque de Osuna, 4. 28015 Madrid. Tel.: 91 758 19 40; *e-mail*: actividades@grupocero.com; web: <http://www.grupocero.org>.**19 º CONGRESO INTERNACIONAL DE PSICOLOGÍA APLICADA (ICAP)****Fecha:** 8-13 julio 2014.**Ciudad:** París, Francia.**Organiza:** International Association for Applied Psychology (IAAP).**Información:** web: <http://www.icap2014.com>.**NO NOS QUIEREN A NINGUNA DE LAS TRES. UN TRASTORNO DEL VÍNCULO EN DOS TIEMPOS (DEL CICLO: LAS RELACIONES VINCULARES EN LA PSICOGENESIS DE LAS PATOLOGÍAS)****Fecha:** 13 noviembre 2013.**Ciudad:** Madrid.**Organiza:** Quipú, Instituto de Formación en Psicoterapia Psicoanalítica y Salud Mental.**Información:** Príncipe de Vergara, 35 - bº dcha. Madrid. Tel.: 91 577 60 39/40; *e-mail*: quipu@grupoquipu.com; web: <http://www.quipu-instituto.com>.**PSICOPATOLOGÍA ACTUAL Y SU APLICACIÓN A LA TÉCNICA****Fecha:** 23 noviembre 2013.**Ciudad:** Madrid.**Organiza:** Quipú, Instituto de Formación en Psicoterapia Psicoanalítica y Salud Mental.**Información:** Príncipe de Vergara, 35 - bº dcha. Madrid. Tel.: 91 577 60 39/40; *e-mail*: quipu@grupoquipu.com; web: <http://www.quipu-instituto.com>.**SIMPOSIO INTERNACIONAL: LA ENFERMEDAD DE LA DUDA: TOC****Fecha:** 14 noviembre 2013.**Ciudad:** Madrid.**Organiza:** Fundación Ramón Areces y Sociedad Española de Psiquiatría.**Información:** C/ Vitrubio, 5. tel: 915158990; web: <http://www.fundacionareces.es>.

NUEVO SERVICIO PARA COLEGIADOS

Numerosos colegiados ya han solicitado este servicio que permite utilizar el logo/marca del Colegio para su actividad profesional

¡Solicita ya este nuevo servicio, pide cita en el teléfono 91 541 99 99!

Premios



PREMIOS ESTRATEGIA NAOS

8ª edición

ENTIDAD	Agencia Española de Seguridad Alimentaria y Nutrición. Ministerio de Sanidad, Servicios Sociales e Igualdad.
RESUMEN	Buscan reconocer y dar visibilidad a aquellas iniciativas consideradas ejemplares y que mejor han contribuido a la consecución de los objetivos propuestos en la Estrategia NAOS, que consisten en sensibilizar a la población del problema que la obesidad representa para la salud e impulsar las políticas y programas dirigidos a mejorar los hábitos alimentarios y promover la práctica de actividad física.
IMPORTE	No tienen dotación económica.
FECHA LÍMITE	20 de diciembre de 2013.
INTERESADOS	Agencia Española de Seguridad Alimentaria y Nutrición (AESAN) C/Alcalá 56, planta baja, 28071 Madrid Web: http://www.boe.es/boe/dias/2013/07/16/pdfs/BOE-A-2013-7831.pdf

YA SOMOS 13.000 COLEGIADAS Y COLEGIADOS EN MADRID



Marta Ballesteros Durán
Psicóloga colegiada 13.000

El Colegio anualmente nos ofrece, entre otros, los siguientes servicios:

- Más de **3.500** colegiados utilizamos la Bolsa de Empleo.
- Más de **7.100** asistimos a las actividades de Formación.
- Más de **4.000** nos beneficiamos de un descuento del 85% en el precio de nuestro seguro de responsabilidad civil, al adherirnos al seguro contratado por el Colegio.
- Más de **1.000** empleamos los servicios de Biblioteca.
- Más de **7.400** accedemos gratuitamente a las nueve revistas científico-profesionales.
- Más de **3.800** utilizamos las diferentes asesorías del Colegio.
- Más de **2.200** publicitamos nuestros centros, servicios y consultas de Psicología a través del Directorio de la web, que es visitado por más de 25.000 ciudadanos.
- Más de **9.000** aprovechamos las ventajas exclusivas de las más de 500 empresas que nos ofrecen sus servicios.

¡Contigo la Psicología es más!



Becas



IV Congreso Internacional de Eneagrama: Antiguas tradiciones, nuevas investigaciones

Solicitudes hasta 12 de noviembre de 2013
dirigidas a:
Secretaría Colegio o becas-copm@cop.es

4 becas
para
colegiados

Entidad

Asociación Aeneagrama IEA España.

Directores

D^a Isabel Salama Fallabela. Presidenta de Aeneagrama. Psicóloga colegiada M-12457.
D. Julio Bogeat Acal. Vicepresidente de Aeneagrama. Psicólogo colegiado M-17884.

Programa

Sábado 23 de noviembre

Apertura

- CONFERENCIA INAUGURAL: «Los desafíos de la comunidad internacional del Eneagrama». D^a María José Munita.

- Los 9 niños interiores heridos. D^a Victoria Cadarso.
- El Eneagrama como herramienta en el coaching esencial. D^a Cris Bolívar.
- Las alas y el punto opuesto en el Eneagrama. El campo o espacio vital de la personalidad. D. Victoriano Martí Gil.
- El Eneagrama, entre el orfebre y la hemorrosía: interrogantes, tareas y desafíos. D. Lluís Serra.
- La terapia de los grandes maestros a través del Eneagrama. D. Alberto Peña Chavarino.
- Instintos en la naturaleza salvaje vs. instintos en el ser humano. D^a Isabel Salama.
- Tu ser instintivo habla más claro que tus palabras: un eneagrama integrativo con Kinesiólogía. D^a Adriana Natalia González Fajardo.
- Neurociencia y Eneagrama. D. Darío Nardi.

Domingo 24 de noviembre

- Pedagogía del Eneagrama. D^a Concha Moreno

- Formas infinitas más bellas: Esencia, Teleología y Eneagrama. D. Mario Sikora.

Cierre.

Modalidad

Presencial. 19 horas.

Fechas-lugar

23 y 24 de noviembre de 2013.

Facultad de Medicina de la Universidad Autónoma de Madrid. C/Arzobispo Morcillo s/n, 28029 Madrid.

Precio

240 euros. El Colegio Oficial de Psicólogos de Madrid ofrece 4 becas para sus colegiados.

Interesados

Asociación Aeneagrama IEA España
C/Rosa de Lima, 62
Tel: 646 72 42 02 / 625 73 38 69
E-mail: isabelsalama@yahoo.es
Web: www.aeneagrama.com

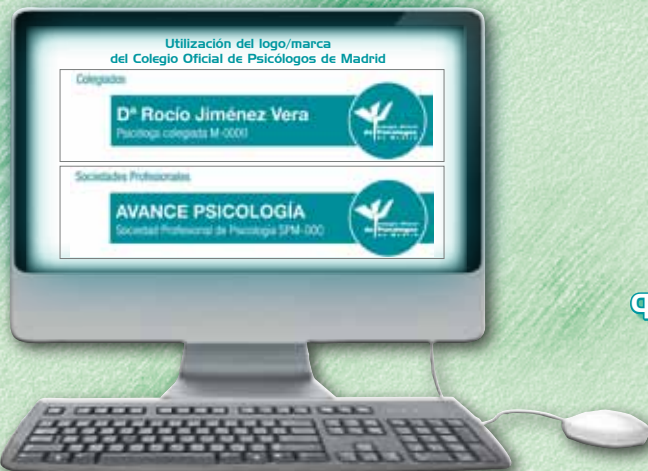

NUEVO SERVICIO PARA COLEGIADOS

Numerosos colegiados ya
han solicitado este servicio
que permite utilizar el logo/marca
del Colegio para su
actividad profesional

¡Solicita ya este nuevo servicio, pide cita en el teléfono 91 541 99 99!



Título de la publicación	Colegiados de Madrid		Colegiados de otros colegios	No colegiados	N ^{os} año	N ^{os} sueltos
	Edic. digital	Edic. impresa				
Guía del Psicólogo (1)	Gratuito	Gratuito	30€	44€	11	5€
Psicología del Trabajo y Organizaciones	Gratuito	33€	38€	49€	3	16€
Selecciones Prensa (CD)	Gratuito	70€	80€	96€	11	13€
Clínica y Salud	Gratuito	33€	38€	49€	3	16€
Psychosocial Intervention	Gratuito	33€	33€	49€	3	16€
Anuario de Psicología Jurídica	Gratuito	23,50€	28,50€	36,50€	1	
Psicología Educativa	Gratuito	23,50€	25,50€	34€	2	16€
(1994) Monografía Inmigrantes y Refugiados		7 €	8€	10€		
(1995) Mediación: una alternativa extrajurídica		10€	12,5€	17€		
(1996) Guía Práctica: enfermedad Alzheimer		2,5€	3€	5€		
(2001) Psicología y Salud Comunitaria durante la transición democrática		10€	13€	17€		
(2004) Monografía: Intervención psicológica atentados 11 de marzo en Madrid		11€	13€	17€		
Psicodoc (2)	renovación	Gratuito		120€		
	nuevas	Gratuito		150€		

Nota: los precios de las publicaciones incluyen el IVA.

FORMA DE PAGO:

- Transferencia al Banco Popular: 0075 0126 92 0601229349
- Tarjeta de crédito nº: Fecha de caducidad:
- Domiciliación bancaria

Nombre: Apellidos:
 Domicilio: Teléfono:
 CP: Ciudad: Provincia:
 Nº colegiado: Delegación: NIF/ CIF (*):

FORMULARIO PARA DOMICILIACIÓN BANCARIA

Nombre del banco: AG:
 Dirección:
 Población: C.P.:

Muy Sr. mío: Ruego a Ud. disponga lo necesario para que a partir de la presente sean abonados con cargo a mi c/ c en esa entidad bancaria los recibos del Colegio Oficial de Psicólogos de Madrid.

..... de 2012
 (Firma del titular de la c/ c)

Envíe este boletín, junto con el comprobante de pago o pago efectuado a: Colegio Oficial de Psicólogos de Madrid. Dpto de Suscripciones. Cuesta de San Vicente, 4, 6.ª 28008 Madrid. Tel.: 91 541 99 99; fax: 91 559 03 03.

- (1) Esta revista es gratuita para los colegiados de Madrid, para el resto de los colegiados su precio es de 29 €, no colegiados 42,50€
 (2) Psicodoc es una base de datos bibliográfica de Psicología en internet.

Domiciliación bancaria sólo para suscripción a revistas.

(*) Dato indispensable para cualquier suscripción.

Nota: por favor, indique en el comprobante de pago la revista a la que se suscribe.

Sus datos personales serán incorporados y tratados en el fichero automatizado del Colegio Oficial de Psicólogos de Madrid, Suscripciones, inscrito en la Agencia de Protección de Datos Española (www.agpd.es), con la finalidad de realizar la gestión de las actividades necesarias derivadas de la relación entre el Colegio y el solicitante y la prestación de los servicios relacionados con la suscripción, pudiéndose realizar las cesiones previstas en la Ley. El órgano responsable del fichero es el Colegio Oficial de Psicólogos de Madrid, con domicilio en Cuesta de San Vicente, 4. 28008 Madrid, ante el cual los interesados podrán ejercer sus derechos de acceso, cancelación, rectificación y oposición, dirigiendo un escrito al Colegio Oficial de Psicólogos de Madrid, a la dirección mencionada (ref. "tratamiento de datos"), indicando su nombre, dirección y petición todo lo cual se informa en cumplimiento del artículo 5 de la Ley Orgánica 15/ 1999, de 13 de diciembre, de Protección de Datos de Carácter Personal.

Deseo recibir información de otras publicaciones o cursos del Colegio Oficial de Psicólogos de Madrid. Sí No



Publicaciones de Psicología 2013

Revistas Científico-Profesionales Especializadas



Colegiados de Madrid.....33,0 € (3 núm. anuales)
 Colegiados de otros
 Colegios de Psicólogos...33,0 € (3 núm. anuales)
 No Colegiados49,0 € (3 núm. anuales)
 Tarifa Internacional90,5 € (3 núm. anuales)
 Números sueltos.....16,0 €



Colegiados de Madrid.....33,0 € (3 núm. anuales)
 Colegiados de otros
 Colegios de Psicólogos...38,0 € (3 núm. anuales)
 No Colegiados49,0 € (3 núm. anuales)
 Tarifa Internacional90,5 € (3 núm. anuales)
 Números sueltos.....16,0 €



Colegiados de Madrid.....22,5 € (2 núm. anuales)
 Colegiados de otros
 Colegios de Psicólogos...25,5 € (2 núm. anuales)
 No Colegiados34,0 € (2 núm. anuales)
 Tarifa Internacional71,0 € (2 núm. anuales)
 Números sueltos.....16,0 €



Colegiados de Madrid.....33,0 € (3 núm. anuales)
 Colegiados de otros
 Colegios de Psicólogos...38,0 € (3 núm. anuales)
 No Colegiados49,0 € (3 núm. anuales)
 Tarifa Internacional90,5 € (3 núm. anuales)
 Números sueltos.....16,0 €



Colegiados de Madrid.....23,5 €
 Colegios de Psicólogos.....28,5 €
 No Colegiados36,5 €
 Tarifa Internacional68,0 €

PSYCHOSOCIAL INTERVENTION

Revista cuatrimestral especializada en todos los ámbitos relevantes para la intervención psicosocial en los niveles individual, familiar, redes sociales, organización, comunidad y población. La revista enfatiza una perspectiva basada en la evidencia y acoge contribuciones originales en el ámbito de la investigación básica y aplicada, evaluación de programas, y resultados de la intervención. Intervención Psicosocial trata de avanzar el conocimiento y proporcionar evidencia científica que informe la intervención psicosocial dirigida a problemas sociales y comunitarios, y a promover el bienestar social y la calidad de vida.

REVISTA DE PSICOLOGÍA DEL TRABAJO Y DE LAS ORGANIZACIONES

Revista cuatrimestral fundada en 1985, única en España, dedicada preferentemente a la investigación empírica correspondiente a todos los ámbitos relacionados con la Psicología del Trabajo y de las Organizaciones y Recursos Humanos, toma de decisiones, selección de personal, formación, liderazgo, cambio organizacional, cultura y clima organizacionales, motivación, trabajo en equipo, salud ocupacional, stress, satisfacción laboral, evaluación de desempeño, compensación, retiro y abandono, conflicto y negociación, actitudes laborales etc. Reconocida por la APA (American Psychological Association).

PSICOLOGÍA EDUCATIVA

Revista semestral especializada en la reflexión y práctica en los distintos ámbitos educativos, descripción y evaluación de los programas de intervención psicoeducativa, aspectos contextuales, cambios legislativos, opiniones de la comunidad educativa, estructura educativa, roles, etc.

CLÍNICA Y SALUD

Revista cuatrimestral fundada en 1990 especializada en investigaciones empíricas sobre la Psicología Clínica y de la Salud: trastornos psicológicos, salud-enfermedad, prevención y atención en los diferentes niveles asistenciales (primaria, secundaria y terciaria), práctica pública y privada, etc. Reconocida a nivel internacional por la APA (American Psychological Association).

ANUARIO DE PSICOLOGÍA JURÍDICA

Revista anual especializada en el área de la psicología jurídica en la cual se contempla la doble perspectiva psicológica y legal en temas de familia y menores, informes periciales, psicología penitenciaria, policial, militar, testimonio, jurado, mediación en conflictos, estudio y valoración de cambios legislativos, etc.

Revistas Generales



Colegiados de otros
 Colegios de Psicólogos...30,0 € (11 núm. anuales)
 No Colegiados44,0 € (11 núm. anuales)
 Tarifa Internacional180,0 € (11 núm. anuales)
 Números sueltos.....5,0 €



Colegiados de Madrid.....70,0 € (11 CD's anuales)
 Colegiados de otros
 Colegios de Psicólogos...80,0 € (11 CD's anuales)
 No Colegiados96,0 € (11 CD's anuales)
 Tarifa Internacional222,0 € (11 CD's anuales)
 Números sueltos.....13,0 €

GUÍA DEL PSICÓLOGO

Es la publicación más representativa del Colegio Oficial de Psicólogos de Madrid. Es un instrumento esencial para la información de todos los psicólogos y las personas interesadas en torno a las actividades que se desarrollan mensualmente en el mundo de la Psicología española: noticias, cursos, congresos, legislación, información de interés para la profesión, etc.

SELECCIONES DE PRENSA

CD mensual que recoge más de cien noticias y artículos de actividades relacionadas con la Psicología que se publican en: 160 diarios, 55 semanarios y 210 revistas.

Monográficos

GUÍA DE APOYO A REFUGIADOS E INMIGRANTES

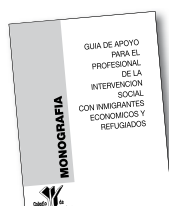

Colegiados de Madrid.....7,0 €
 Colegiados de otros
 Colegios de Psicólogos.....8,0 €
 No Colegiados10,0 €
 Tarifa Internacional40,5 €

MEDIACIÓN: UNA ALTERNATIVA EXTRAJURÍDICA



Colegiados de Madrid.....10,0 €
 Colegiados de otros
 Colegios de Psicólogos...12,5 €
 No Colegiados17,0 €
 Tarifa Internacional42,0 €

PSICOLOGÍA Y SALUD COMUNITARIA DURANTE LA TRANSICIÓN DEMOCRÁTICA



Colegiados de Madrid.....10,0 €
 Colegiados de otros
 Colegios de Psicólogos...13,0 €
 No Colegiados17,0 €
 Tarifa Internacional42,0 €

INTERVENCIÓN PSICOLÓGICA TRAS LOS ATENTADOS DEL 11 DE MARZO EN MADRID



Colegiados de Madrid.....11,0 €
 Colegiados de otros
 Colegios de Psicólogos...13,0 €
 No Colegiados17,0 €
 Tarifa Internacional42,0 €



DEPARTAMENTO DE PUBLICACIONES

C/ Cuesta de San Vicente, 4 - 6ª Plta. 28008 Madrid • Tel.: 915 419 999 • Fax: 915 590 303 • email: suscripciones@cop.es • www.copmadrid.org

Selecciones de Prensa



Revista Mensual en formato CD que recoge la información relacionada con la Psicología publicada en más de:

- 210 Revistas
- 160 Diarios
- 55 Semanarios

Colegiados de Madrid	70,00 € (11 CD's anuales)
Colegiados otros Colegios de Psicólogos	80,00 € (11 CD's anuales)
No Colegiados	96,00 € (11 CD's anuales)
Tarifa Internacional	222,00 € (11 CD's anuales)
Números sueltos	13,00 €

INFORMACIÓN Y SUSCRIPCIONES

Colegio Oficial de Psicólogos de Madrid
Cuesta de San Vicente, 4. 6ª Ptª. 28008 Madrid
Teléfono: 91 541 99 99 Fax: 91 559 03 03

www.copmadrid.org e-mail: revistas_copm@correo.cop.es



Publicaciones de Psicología 2013



DEPARTAMENTO DE PUBLICACIONES

Cuesta de San Vicente, 4-6ª Plta.
28008 Madrid
Tel.: 915 419 999 · Fax: 915 590 303
email: suscripciones@cop.es
www.copmadrid.org

Revistas · Científico-profesionales Especializadas

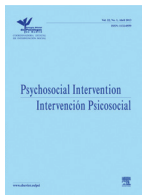

PSYCHOSOCIAL INTERVENTION

Revista cuatrimestral especializada en todos los ámbitos relevantes para la intervención psicosocial en los niveles individual, familiar, redes sociales, organización, comunidad y población. La revista acoge contribuciones originales en el ámbito de la investigación básica y aplicada, evaluación de programas, y resultados de la intervención. Trata de avanzar el conocimiento y proporcionar evidencia científica que informe la intervención psicosocial dirigida a problemas sociales y comunitarios, y a promover el bienestar social y la calidad de vida. Revista reconocida con Sello de Calidad FECYT 2012.

Colegiados de Madrid	Colegiados de otros colegios de Psicólogos	No Colegiados	Tarifa Internacional	Números sueltos
33,00	33,00	49,00	90,50	16,00



JOURNAL OF WORK AND ORGANIZATIONAL PSYCHOLOGY

Revista cuatrimestral fundada en 1985, única en España, dedicada preferentemente a la investigación empírica correspondiente a todos los ámbitos relacionados con la Psicología del Trabajo y de las Organizaciones y RRHH, toma de decisiones, selección de personal, formación, liderazgo, cambio organizacional, cultura y clima organizacionales, motivación, trabajo en equipo, salud ocupacional, stress, satisfacción laboral, evaluación de desempeño, etc. Reconocida por la APA (American Psychological Association). Revista reconocida con Sello de Calidad FECYT 2012.

Colegiados de Madrid	Colegiados de otros colegios de Psicólogos	No Colegiados	Tarifa Internacional	Números sueltos
33,00	38,00	49,00	90,50	16,00



CLÍNICA Y SALUD

Revista cuatrimestral fundada en 1990 especializada en investigaciones empíricas sobre la Psicología Clínica y de la Salud: trastornos psicológicos, salud-enfermedad, prevención y atención en los diferentes niveles asistenciales (primaria, secundaria y terciaria), práctica pública y privada, etc. Reconocida a nivel internacional por la APA (American Psychological Association).

Colegiados de Madrid	Colegiados de otros colegios de Psicólogos	No Colegiados	Tarifa Internacional	Números sueltos
33,00	38,00	49,00	90,50	16,00



PSICOLOGÍA EDUCATIVA

Revista semestral especializada en la reflexión y práctica en los distintos ámbitos educativos, descripción y evaluación en los programas de intervención psicoeducativa, aspectos contextuales, cambios legislativos, opiniones de la comunidad educativa, estructura educativa, roles, etc.

Colegiados de Madrid	Colegiados de otros colegios de Psicólogos	No Colegiados	Tarifa Internacional	Números sueltos
22,50	25,50	34,00	71,00	16,00



THE EUROPEAN JOURNAL OF PSYCHOLOGY APPLIED TO LEGAL CONTEXT

Revista semestral que publica artículos empíricos, estudios teóricos y revisiones que abordan temáticas relacionadas con la Psicología y la ley. Se publican los trabajos que traten sobre ambos sistemas legales, el inquisitorial y el de adversarios, así como aquellos que versen sobre leyes concretas de un determinado país europeo. La Revista está dirigida a investigadores, académicos y profesionales de la Psicología, Derecho, Trabajo Social, Ciencias Forenses, Educadores y, en general, aquellos relacionados con las Ciencias Sociales y la Ley. Indexada en ISI Web of Knowledge.

Colegiados de Madrid	Colegiados de otros colegios de Psicólogos	No Colegiados	Tarifa Internacional	Números sueltos
24,00	29,00	37,00	71,00	16,00

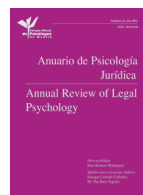

ANUARIO DE PSICOLOGÍA JURÍDICA

Revista anual especializada en el área de la Psicología Jurídica en la cual se contempla la doble perspectiva psicológica y legal en temas de familia y menores, informes periciales, psicología penitenciaria, policial, militar, testimonio, jurado, mediación en conflictos, estudio y valoración de cambios legislativos, etc.

Colegiados de Madrid	Colegiados de otros colegios de Psicólogos	No Colegiados	Tarifa Internacional	Números sueltos
23,50	28,50	36,50	68,00	-

Revistas Generales



SELECCIONES DE PRENSA

CD mensual que recoge más de cien noticias y artículos de actividades relacionadas con la Psicología que se publican en: 160 diarios, 55 semanarios y 210 revistas.

Colegiados de Madrid	Colegiados de otros colegios de Psicólogos	No Colegiados	Tarifa Internacional	Números sueltos
70,00	80,00	96,00	222,00	13,00



GUÍA DEL PSICÓLOGO

Es la publicación más representativa del Colegio Oficial de Psicólogos de Madrid. Es un instrumento esencial para la información de todos los psicólogos y las personas interesadas en torno a las actividades que se desarrollan mensualmente en el mundo de la Psicología española: noticias, cursos, congresos, legislación, información de interés para la profesión, etc.

Colegiados de Madrid	Colegiados de otros colegios de Psicólogos	No Colegiados	Tarifa Internacional	Números sueltos
-	30,00	44,00	180,00	5,00

Guía de buenas prácticas

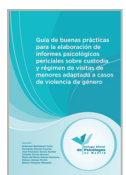

ELABORACIÓN DE INFORMES PSICOLÓGICOS PERICIALES SOBRE CUSTODIA Y RÉGIMEN DE VISITAS DE MENORES. VIOLENCIA DE GÉNERO

Colegiados de Madrid	Colegiados de otros colegios de Psicólogos	No Colegiados
Gratuita	6,00	6,00
	Tarifa Internacional	Números sueltos
	42,00	-

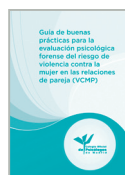

EVALUACIÓN PSICOLÓGICA FORENSE DEL RIESGO DE VIOLENCIA (VCMP)

Colegiados de Madrid	Colegiados de otros colegios de Psicólogos	No Colegiados
Gratuita	6,00	6,00
	Tarifa Internacional	Números sueltos
	42,00	-



ELABORACIÓN DE INFORMES PSICOLÓGICOS PERICIALES SOBRE CUSTODIA Y RÉGIMEN DE VISITAS DE MENORES

Colegiados de Madrid	Colegiados de otros colegios de Psicólogos	No Colegiados
Gratuita	6,00	6,00
	Tarifa Internacional	Números sueltos
	42,00	-



RECLUTAMIENTO Y SELECCIÓN DE PERSONAL

Colegiados de Madrid	Colegiados de otros colegios de Psicólogos	No Colegiados
Gratuita	6,00	6,00
	Tarifa Internacional	Números sueltos
	42,00	-

Monográficos



INTERVENCIÓN PSICOLÓGICA TRAS LOS ATENTADOS DEL 11 DE MARZO EN MADRID

Colegiados de Madrid	Colegiados de otros colegios de Psicólogos	No Colegiados
11,00	13,00	17,00
	Tarifa Internacional	Números sueltos
	42,00	-



GUÍA DE APOYO PARA EL PROFESIONAL DE LA INTERVENCIÓN SOCIAL CON INMIGRANTES ECONÓMICOS Y REFUGIADOS

Colegiados de Madrid	Colegiados de otros colegios de Psicólogos	No Colegiados
7,00	8,00	10,00
	Tarifa Internacional	Números sueltos
	40,5	-



MEDIACIÓN: UNA ALTERNATIVA EXTRAJUDICIAL

Colegiados de Madrid	Colegiados de otros colegios de Psicólogos	No Colegiados
10,00	12,5	17,00
	Tarifa Internacional	Números sueltos
	42,00	-



PSICOLOGÍA Y SALUD COMUNITARIA DURANTE LA TRANSICIÓN DEMOCRÁTICA

Colegiados de Madrid	Colegiados de otros colegios de Psicólogos	No Colegiados
10,00	13,00	17,00
	Tarifa Internacional	Números sueltos
	42,00	-

La Psicología Clínica en la Sanidad Pública

Ciclo de Sesiones Clínicas 2013-2014

Desde la Sección de Psicología Clínica y de la Salud, conscientes de la importancia de la tarea que los psicólogos clínicos vienen ejerciendo en los servicios sanitarios públicos, realizamos en 2013 un ciclo de sesiones clínicas para dar a conocer este trabajo al resto de los colegiados, y mostrar una panorámica de los distintos ámbitos en los que desarrollan su actividad. Tras la experiencia deseamos continuar con la realización de este ciclo en el curso lectivo 2013-2014, continuar con la realización de este ciclo. En estas sesiones se expondrá el abordaje psicológico de casos, cuya complejidad exige, además de las habilidades técnicas de los psicólogos responsables, la comprensión de los diferentes contextos en que éste se desarrolla dentro de la red sanitaria y la colaboración interdisciplinar con otros especialistas.

Organizadas desde la Sección de Psicología Clínica y de la Salud y coordinadas por D^a Concepción Pérez Salmón, miembro de la Junta Directiva de la Sección, las sesiones son de carácter breve e incluyen la exposición del caso y el posterior coloquio con los asistentes. Para solicitar las fichas de las sesiones se debe escribir un correo a la atención del Coordinador de la Sección D. José Félix Rodríguez Rego: expertopsicoterapia@gmail.com

Estas sesiones están dirigidas a psicólogos colegiados y estudiantes de psicología que acrediten su condición.

Entrada libre y gratuita.

Programa

Martes, 26 de Noviembre de 2013. De 19:00 a 20:30 horas.

Tratamiento de dolor de miembro fantasma: a propósito de un caso.

D. Jaime José Mas Esquerdo. Psicólogo clínico, colegiado M-15852. Hospital Central de la Defensa. Adjunto del Servicio de Psicología Clínica.

Martes, 10 de Diciembre de 2013. De 19:00 a 20:30 horas.

Intervención grupal en mujeres víctimas de violencia de género.

D^a Marisa López Gironés. Psicóloga clínica, colegiada M-03078. Centro de Salud Mental de Hortaleza. Experta en violencia de género.

Martes, 14 de Enero de 2014. De 19:00 a 20:30 horas.

Las técnicas psicomotrices aplicadas a un tratamiento de TDA.

D. Carlos Mas Pérez. Psicólogo clínico, colegiado M-13003. Centro de salud Mental de Barajas.

Martes, 18 de Febrero de 2014. De 19:00 a 20:30 horas.

Psicopatología y riesgo social en un niño: la coordinación entre diversos dispositivos como parte del plan terapéutico.

D^a Angeles Castro Masó. Psicóloga clínica, colegiada M-15015. Centro de Salud Mental de Villaverde.

Martes, 11 de Marzo de 2014. De 19:00 a 20:30 horas.

Intervención en un caso de alcoholismo. El trabajo en la UDA.

D^a Cristina Salanova Otero. Psicóloga clínica, colegiada M-19648. Hospital Rodríguez Lafora. Unidad de deshabituación alcohólica.

Martes, 1 de Abril de 2014. De 19:00 a 20:30 horas.

El psicólogo clínico en la Interconsulta del Hospital General. La Unidad de Diabetes.

D^a Blanca Amador Sastre. Psicóloga clínica, colegiada M-00427. Centro de Salud Mental de Fuencarral. Programa de diabetes del Hospital La Paz.

Martes, 8 de Abril de 2014. De 19:00 a 20:30 horas.

Psicoterapia de grupo de jóvenes con biografías traumáticas.

D^a Ana López Fuentetaja. Psicóloga clínica, colegiada M-05744. Centro de Salud Mental de Villaverde.

Martes, 13 de Mayo de 2014. De 19:00 a 20:30 horas.

Alimentación y dinámica familiar. Intervención psicoterapéutica con un niño en un servicio de salud mental pública.

D^a Angélica Esteban Arroyo. Psicóloga clínica, colegiada M-14984. Centro de Salud Mental de Villaverde.

Lugar de celebración:

Salón de Actos del Colegio Oficial de Psicólogos de Madrid

Cuesta de San Vicente n4, 5 planta 28008 Madrid

Teléfono 91 541 99 99 · Fax 91 547 22 84

e-mail: formacion@cop.es web: www.copmadrid.org



III Ciclo de conferencias de Psicología y Coaching: PSICOLOGOS EN EL COACHING ESPAÑOL

Transmitiendo la experiencia personal y el valor que como psicólogos aportamos en nuestra práctica y desarrollo del coaching

Organizado por el Grupo de Trabajo de Psicología y Coaching del Colegio Oficial de Psicólogos de Madrid

Enero - Diciembre 2013



Cris Bolivar

16 enero

CONTANDO MI CUENTO. MI MIRADA DESDE EL COACHING ESENCIAL



Herminia Goma

10 abril

EL VALOR DEL FEEDBACK PARA LA TOMA DE CONSCIENCIA DEL CLIENTE Y LOS 10 FEEDBACKS QUE TRABAJAMOS DESDE EL COACHING TELEOLÓGICO



Ovidio Peñalver

16 octubre

COACHING Y PSICOTERAPIA: DOS DISCIPLINAS CON UNA BARRERA LÍQUIDA...

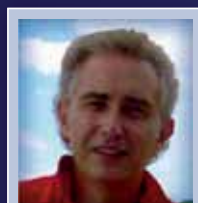

Juan Carlos de la Osa

13 febrero

DESDE TAVISTOCK A LA PSICOLOGIA POSITIVA



Joan Quintana

22 mayo

CONSTRUYENDO RELACIONES PODEROSAS. DESBLOQUEO Y REGENERACIÓN EMOCIONAL-RELACIONAL



Alfonso Medina

20 noviembre

¿CÓMO ME AYUDA LA PSICOLOGÍA BÁSICA EN MI ACTIVIDAD COMO COACH?



César Fernández

20 marzo

COACHING GRUPAL Y SU IMPACTO EN EL NEGOCIO



Javier Cantera

5 junio

COACHING SIN ETIQUETAS: ANÁLISIS DE CASOS



Isabel Aranda

11 diciembre

EL OBSERVADOR EMOCIONADO

El coaching se ha establecido ya con amplio reconocimiento como una metodología de trabajo esencial en el desarrollo de personas a nivel mundial, focalizada en el proceso que sigue un individuo para pensar y actuar con el objetivo claro de conseguir mejores resultados.

Si bien es ejercido por todo tipo de profesionales, los psicólogos que utilizan el coaching en su trabajo cuentan con una formación y unos recursos técnicos que facilitan el alcance y resultados de los procesos en los que intervienen. En estos últimos años, son numerosos los psicólogos coaches que han hecho aportaciones esenciales al desarrollo del coaching en España. En este ciclo de conferencias algunos de los más significados psicólogos coaches españoles nos transmiten su enfoque y experiencia personal en su trabajo como coaches.

Horario: de 18:00 a 20:00 h. Entrada libre hasta completar aforo.

Lugar de celebración



Cuesta de San Vicente, 4. 5ª planta. 28008 Madrid
Tel: 91 541 99 99 · Fax: 91 547 22 84
e-mail: formacion@cop.es · www.copmadrid.org

Entidades colaboradoras

CAPITAL HUMANO

OBSERVATORIO
de recursos humanos
y relaciones laborales

Training
& Development Digest

edipe
Agrupación Centro

CLUB EXCLUSIVO PARA COLEGIADOS

Suma ventajas a tu colegiación

El **Club Exclusivo para Colegiados** ayuda a ahorrar a los **Psicólogos Colegiados de Madrid**. El Club contiene más de **500 empresas que ofrecen ventajas** en productos y servicios en toda **España**, en los segmentos de **viajes, ocio y restauración, electrónica, cosmética, moda y complementos**, entre otros.

► ¿CÓMO ACCEDER AL CLUB?

Desde cualquier ordenador, a través de la web www.colectivosvip.com/copm Regístrate con tu dirección de correo electrónico. Puedes utilizar tanto el correo electrónico de la empresa como el tuyo particular.



► CUPONES Y CUENTA VIP

Cada oferta te indica cómo beneficiarte del descuento:

- 1. Imprime un cupón** y preséntalo en la tienda más próxima junto con tu carné de colegiado.
- 2. Compra por Internet** y recupera parte de la compra en tu Cuenta VIP.
- 3. Compra por teléfono.** Todos nuestros acuerdos están negociados para que comprar a través del Club Exclusivo para Colegiados te suponga siempre un ahorro.



► A lo largo del último año el Club exclusivo para Colegiados ha recibido 20.388 visitas y un total de 9594 colegiados se han beneficiado de los descuentos, promociones, bonificaciones, ofertas y ventajas exclusivas que ofrecen las más de 500 empresas incorporadas en el Club Exclusivo para Colegiados.

Más de 500 empresas ofrecen a los Psicólogos Colegiados de Madrid servicios y prestaciones a precios ventajosos en diferentes áreas, entre otras:

- Servicios profesionales
- Vacaciones y viajes
- Restaurantes

- Perfumería y cosmética
- Productos ahorro
- Ocio y actividades
- Familia y hogar

- Salud y Belleza
- Tecnología
- Inmobiliaria



NOVEDAD



Bruno Moioli
**Fibromialgia,
el reto se supera**
Evidencias, experiencias y medios para
el afrontamiento



NOVEDAD

Susan Kaiser
El niño atento
Mindfulness para
ayudar a tu hijo
a ser más feliz,
amable y compasivo



Trish Bartley
**Terapia cognitiva
basada en Mindfulness
para el cáncer**
Guía práctica



**Jeffrey E. Young
Janet S. Klosko
Marjorie E. Weishaar**
**Terapia
de esquemas**
Guía práctica



DISPONIBLES EN EBOOK:

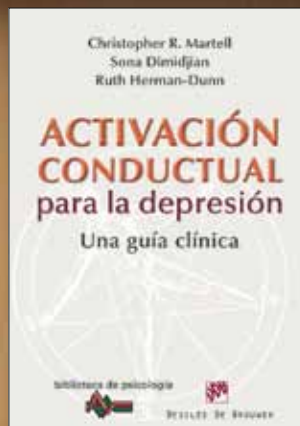
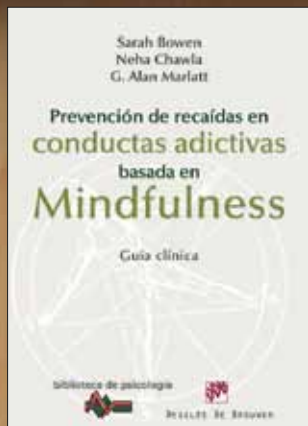
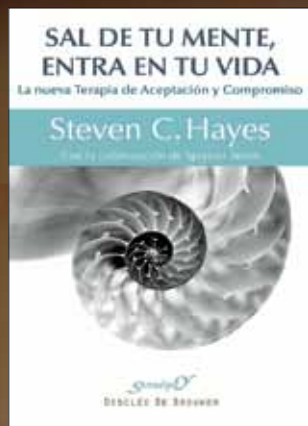

NUEVA TIENDA DE LIBROS ELECTRÓNICOS:



ebooks.edesclee.com

Todos necesitamos un Seguro de Vida pero... ¿A qué precio?

Oferta Especial para Colegio Oficial de Psicólogos de Madrid

*Aprovecha ahora esta promoción y asegúrate un
descuento espectacular.*

Compáralo con tu banco.



Por solo

16
€/ mes

Garantías (Opción nº 2)

Capital asegurado

✓ Invalidez Permanente Absoluta por accidente	200.000 €
✓ Fallecimiento por enfermedad	100.000 €
✓ Fallecimiento por accidente	200.000 €
✓ Infarto de miocardio (accidente laboral)	100.000 €

Ejemplo para un psicólogo de 40 años de edad.
Para otros capitales, consultar.

broker's 88
Correduría de Seguros

Comprueba cuánto ahorrarás

Teléfono: 91 597 30 35

Email: infpsicologos@brokers88.es

DOCUMENTACION NO CONTRACTUAL

Broker's 88 Correduría de Seguros, S.A. CIF: A58453705. Domicilio social: C/ Tallers, 77, 4º B, 08001 Barcelona. Inscrita en el Registro Mercantil de Barcelona: tomo 9101, folio 1174, libro 8319, hoja 104492 y en el Registro de la Dirección General de Seguros (ministerio de Economía y Hacienda) con la clave nº J-493. Concertado seguro de Responsabilidad Civil y Capacidad Financiera según legislación vigente. Queda sujeta a la exactitud de los datos facilitados por el cliente a la aseguradora. Esta oferta es válida en la fecha de su envío y está supeditada a cambios que pueda efectuar la compañía.

04/09/2013