



Guía de la PSICOLOGÍA

Diciembre - 2022 · Nº 438



Acto de Reconocimiento a los psicólogos y psicólogas por sus 25 Años de Colegiación

PÁG. 6



Entrega de premios de la V Edición del Certamen de Relatos Breves "Dale un giro a tu vida"

PÁG. 12



El Colegio participa en reuniones y eventos profesionales para desarrollar e impulsar la Psicología

PÁG. 14



*Gracias por confiar
un año más en nosotros*

El equipo de TEA Ediciones te desea un

Feliz 2023



LA GUÍA DE LA PSICOLOGÍA
se distribuye gratuitamente
a las colegiadas y colegiados de Madrid.

Edita: Colegio Oficial de la Psicología de Madrid.
Director: Juan Carlos Fernández Castrillo.
Redactor Jefe: Fco. Javier Martínez Fernández
(Director de Comunicación).
Secretaría de Redacción: M^a Rosa Pillado.

DL: M-5.095-1985
ISSN: 2695-6217

Diseño e impresión: Huna Soluciones Gráficas, S.L.

Suscripción (11 números)
España: 45 €
Tarifa internacional: 180 €

Números sueltos:
Venta directa (sede del Colegio): 5,00 €
Venta por correo (incl. gastos de envío): 5,50 €

La GUÍA DE LA PSICOLOGÍA se puede leer y
descargar en la página web del Colegio:
www.copmadrid.org

El Colegio Oficial de la Psicología de Madrid está
comprometido con el uso del lenguaje inclusivo.
Igualitario y no sexista. No obstante, en aras de
la brevedad del texto y facilitar su lectura, en esta
Guía se entenderá que la palabra «colegiados» hace
referencia a colegiados y colegiadas, «psicólogos» a
psicólogos y psicólogas, etc.

NOTICIAS	3
INFORMACIÓN COLEGIAL	20
Últimos colegiados	20
Grupos de Trabajo del Colegio	22
FORMACIÓN CONTINUA	24
SERVICIOS COLEGIALES	40
Asesorías	40
Directorio de Consultas de Psicología	40
Servicio de Empleo	41
Biblioteca	42
Publicaciones	46
Anuncios	47
FORMACIÓN DE OTRAS ENTIDADES	49
PREMIOS	50
ANEXOS	51

JUNTA DE GOBIERNO

Decano-Presidente: José Antonio Luengo Latorre

Vicedecana: Timanfaya Hernández Martínez

Secretaria: Nuria Mateos de la Calle

Vicesecretario: Luis María Sanz Moríñigo

Tesorero: Pedro Rodríguez Sánchez

Vocales: Isabel Aranda García, Mercedes Bermejo Boixareu, Juan Carlos Fernández Castrillo, Silvia Garrigós Tembleque, Miguel Ángel Pérez Nieto, Amaya Prado Piña, Vicente Prieto Cabras, Mayelín Rey Bruguera

Colegio Oficial de la Psicología de Madrid

Cuesta de San Vicente 4, 28008 Madrid · Tel: 91 541 99 99. Fax: 91 559 03 03

www.copmadrid.org · copmadrid@cop.es

Horario de atención al colegiado durante el mes de diciembre:

Lunes a jueves de 9.30 h a 19.30 h, ininterrumpidamente.

Viernes de 9.30 h a 15.00 h.

Horario especial de atención al colegiado durante el periodo navideño:

El día 26 de diciembre, el Colegio permanecerá cerrado.

Los días 21, 28, 29 y 30 de diciembre y 2, 4 y 5 de enero de 9.30 h a 15.00 h.

Los martes 27 de diciembre y 3 enero de 9.30 h a 19.30 h, ininterrumpidamente.

Punto de Atención al Colegiado:



91 541 99 99

informacion@cop.es

- Información
- Certificados
- Inscripción en cursos
- Asesoría jurídica
- Colegiación
- Adopción internacional
- Logo/Marca
- Directorio Consultas Psicología

Tecnologías de la información

nntt@cop.es

ext.: 262, 263, 264, 241

Acreditaciones

acreditaciones@cop.es

ext.: 322

Comunicación

comunicacion@cop.es

ext.: 222, 224

Biblioteca

biblioteca@cop.es

ext.: 243, 244, 241

Secretaría

copmadrid@cop.es

ext.: 292, 291

Publicaciones

revistas_copm@cop.es

ext.: 223, 224

Docimoteca

docimoteca@cop.es

ext.: 242, 243

Becas

becas-copm@cop.es

ext.: 291

Servicio de Empleo

empleo@cop.es

ext.: 256

Formación

formacion@cop.es

ext.: 250, 251, 252, 253, 254, 257

Contabilidad y Compras

conta-copm@cop.es

ext.: 233, 232

Recursos Humanos

rrhh-copm@cop.es

ext.: 272

Visita Institucional a la sede del Colegio del Consejero de Presidencia, Justicia e Interior

El Consejero de Presidencia, Justicia e Interior, Enrique López realizó una visita institucional a la sede del Colegio con motivo de la inauguración de la Jornada sobre Intervención y Tratamiento Psicológico con las víctimas del Terrorismo.

Durante la visita el Consejero, que estuvo acompañado por el Decano del Colegio, José Antonio Luengo y la Vicedecana, Timanfaya Hernández, se interesó por las distintas actividades que realiza el Colegio dentro de su

ámbito de actuación y por los próximos proyectos que va a poner en marcha el Colegio.

Para finalizar la visita, el Consejero acompañado de las coordinadoras del Grupo de Urgencias, Emergencias y Catástrofes, Elena Herráez, Mónica Pereira y Ana Álvarez, clausuró la exposición que ha conmemorado el 25 aniversario de la creación de este grupo.

Las fotografías del acto pueden verse pinchando [aquí](#).

Enrique López, José Antonio Luengo y Timanfaya Hernández



El Consejero firma el Libro de Honor del Colegio



El Consejero clausura la exposición del 25 aniversario del Grupo de Urgencias, Emergencias y Catástrofes del Colegio



La colegiada María Luisa Die Trill galardonada con el Premio de la Sociedad Internacional de Psicooncología

La colegiada María Luisa Die Trill galardonada con el Premio Arthur Sutherland concedido por la Sociedad Internacional de Psicooncología, siendo la primera española en otorgarle este reconocimiento que solo han recibido 23 especialistas de todo el mundo en los últimos 40 años.

Es muy difícil entender el importante desarrollo de la Psicooncología en nuestro país, como demostró María Die Trill en 1996, siendo la impulsora de la primera Unidad de Psicooncología en España en el Hospital Gregorio Marañón.

Actualmente trabaja en el Departamento de Oncología Médica de la Clínica Universidad de Navarra y durante

más de 30 años ha estado dedicada a la asistencia e investigación psicológica de pacientes oncológicos, esta especialista ha centrado su trabajo en la importancia de las variables psicológicas y sociales para la prevención del cáncer y la adaptación del paciente al proceso oncológico, desde el mismo momento del diagnóstico, hasta la supervivencia o etapa final de vida, cuando requiere atención paliativa.

María Die Trill, cuenta con otros galardones internacionales como el Noemi Fisman Award for Lifetime Clinical Excellence (2008), el First International Scholar Award en Medical Crisis Counselling de la Linda Pollin Foundation (1989) y el Cornelia Perry Award in Public Speaking and the Meaning of Life (1992).



María Luisa Die Trill

El Colegio acompaña a los estudiantes de Psicología participando en la III Feria de Empleo de la UOC

El Colegio, en su implicación con los centros universitarios y teniendo como objetivo el acompañamiento a los y las estudiantes en sus planteamientos profesionales, continua participando en los ciclos, conferencias y ferias de empleo que se desarrollan en los diversos centros universitarios.

En esta ocasión las salidas laborales en Psicología y fue ofrecida en la Universitat Oberta de Catalunya (UOC), dentro del programa de la Feria de Empleo virtual donde participaron más de 70 entidades. El equipo técnico del Servicio de Empleo y Desarrollo Profesional del Colegio, Dulce Poveda y Mónica Fillola, impartieron una conferencia donde se expusieron los siguientes temas:

- Análisis de la situación actual del profesional de la Psicología.
- Efectos que la pandemia ha supuesto para nuestra profesión.

- Ámbitos profesionales más demandados en el mercado laboral actual y competencias requeridas en cada uno de ellos.
- Servicios y recursos que el Colegio pone a disposición tanto del estudiante de grado como del colegiado o colegiada.
- Proyectos que se están desarrollando en la actualidad en el Colegio y sus implicaciones para la profesión.

Los estudiantes plantearon consultas acerca de su desarrollo profesional, así como se les facilitó toda la información necesaria para una exitosa salida al mercado laboral.

Más de 100 asistentes pudieron resolver sus dudas acerca de cómo continuar la formación después del grado de Psicología y hacia dónde dirigir su carrera profesional.



Dulce Poveda y Mónica Fillola durante la conferencia



FORMACIÓN BÁSICA Y AVANZADA DE EMDR



Dirigido a psicólogos, psiquiatras o médicos con experiencia como terapeutas

PRÓXIMAS FORMACIONES

FORMACIÓN BÁSICA 2022

NIVEL II EMDR (ADULTOS):

16 al 18 de diciembre (PRESENCIAL) Madrid

2023

NIVEL I EMDR (ADULTOS):

13 al 15 de enero (PRESENCIAL) Madrid

20 al 22 de enero (PRESENCIAL) Barcelona

03 al 05 de marzo (ONLINE)

NIVEL II EMDR (ADULTOS):

10 al 12 de febrero (ONLINE)

FORMACIÓN AVANZADA 2022

• COMO ABORDAR UNA SESIÓN CLÍNICA CON EMDR. 03 diciembre (PRESENCIAL) Madrid

• EL ABORDAJE DE LOS TRASTORNOS ALIMENTARIOS DESDE LA PERSPECTIVA DEL EMDR. 09 al 11 de diciembre (ONLINE)

2023

• EL TRASTORNO OBSESIVO COMPULSIVO. 27 AL 29 enero (ONLINE)

• REPARAR EL TRAUMA INFANTIL. PARTE 1. 28 y 29 enero. (ONLINE)

• EL ENFOQUE EMDR EN DIVERSIDAD SEXUAL Y GÉNERO. 04 febrero (ONLINE)

• LA RELACIÓN QUE SANA. PARTE 2. 29 y 30 abril. (ONLINE)

INFORMACIÓN E INSCRIPCIONES

INSTITUTO ESPAÑOL EMDR
www.iemdr.es
Tif: 917258633 (L-V de 10h a 14h)
E-mail: contacto@iemdr.es o
secretaria@iemdr-madrid.com

10 HORAS GRATUITAS DE SUPERVISIÓN
INFÓRMATE

¿Qué es EMDR?

La terapia EMDR (siglas en inglés de Desensibilización y Reprocesamiento mediante Movimientos Oculares) fue creada por la Dra. Francine Shapiro (EE.UU.) en 1987 y se ha desarrollado durante los últimos 35 años.

Es un abordaje psicoterapéutico integrativo e innovador, con amplia validación empírica, Enfatiza el sistema de procesamiento adaptativo de la información innato en el cerebro, y el modo en el que se almacenan los recuerdos.

El tratamiento con EMDR consta de 8 fases y es un tratamiento de referencia para trabajar el trauma psicológico.

Desde 2013, ha ido obteniendo el reconocimiento de organismos de proyección internacional y mundial, como la APA, la OMS o la guía NICE.

¿Qué se puede tratar con EMDR?

Se utiliza para reducir y eliminar con éxito y de forma rápida y eficiente una amplia variedad de síntomas y trastornos derivados del trauma psicológico (duelos, abortos, fobias, trastornos del sueño, trastornos somatomorfos, trastornos de ansiedad, depresión, TLP, TB, etc.).

¿Qué dicen de EMDR?

"[...] La rapidez con la que ocurre el cambio durante EMDR contradice la noción de tiempo como parte esencial en la curación terapéutica. En sus protocolos, Shapiro integró elementos de distintas escuelas de psicoterapia, haciendo EMDR aplicable a una enorme variedad de patologías y accesible a terapeutas de distintas orientaciones". Bessel van der Kolk, MD.

Formaciones impartidas por Trainers certificadas por EMDR Europe



Francisca García Guerrero
Senior Trainer



Isabel Fernández Reveles
Senior Trainer Internacional



Dolores Mosquera
Senior Trainer



Anna Rita Verardo
Senior Trainer



Andrea Apostol
Trainer EMDR Europe

Acto de Reconocimiento a los psicólogos y psicólogas por sus 25 Años de Colegiación

El pasado 14 de noviembre, el Colegio celebró, en el Espacio Bertelsmann, el acto conmemorativo de los 25 años de colegiación de la promoción del 2022, donde fueron homenajeados cerca de 251 colegiados y colegiadas.

Al comienzo del acto, la Vicedecana del Colegio, Timanfaya Hernández dio la Bienvenida a todos los asistentes al acto.

Durante el acto fueron entregadas de forma personalizada la mención honorífica y la insignia de plata del Colegio a todos los colegiados y colegiadas asistentes, por su valiosa aportación a la institución colegial durante todos estos años.

El acto fue presidido por José Antonio Luengo, Decano del Colegio, Timanfaya

Hernández, Vicedecana del Colegio y Nuria Mateos, Secretaria de la Junta de Gobierno del Colegio.

En nombre de todos los galardonados, tomaron la palabra las colegiadas y colegiados que representaban a la promoción de 2022, Alfredo Guijarro, Juan Carlos Serrano, Fernando Muñoz, y Carmen Bermúdez, que expusieron su impresión sobre la evolución personal y profesional experimentada durante los 25 años transcurridos, así como sobre el desarrollo de la profesión y el Colegio como institución durante estos años.

Los cuatro colegiados destacaron el fuerte impulso que había experimentado la Psicología a lo largo de todo este periodo.

Alfredo Guijarro



Juan Carlos Serrano



Fernando Muñoz



Carmen Bermúdez



La Vicedecana del Colegio Timanfaya Hernández inaugurando el acto



Durante el acto se interpretaron, a cargo del Dúo Ad Libitum diferentes piezas musicales.

Al finalizar el acto, José Antonio Luengo dio las gracias a todos los asistentes y destacó la importante labor que han desarrollado, desarrollan y desarrollarán los colegiados homenajeados, que han colaborado de

forma desinteresada con el Colegio, aportando toda su experiencia personal y profesional. Además, el Decano se refirió a los nuevos retos que se plantea la profesión y la importancia de conseguir la implicación de todo el colectivo de colegiados.

Las fotografías del acto pueden verse pinchando [aquí](#).

Actuación del grupo Dúo Ad Libitum



El Decano del Colegio José Antonio Luengo clausurando del acto



Convenio con la Unión de Federaciones Deportivas Madrileñas

El Decano del Colegio, José Antonio Luengo, y el Presidente de la Unión de Federaciones Deportivas Madrileñas (UFEDEMA), Vicente Martínez, han suscrito recientemente un convenio de colaboración con el objetivo de coordinar la presencia de profesionales de la Psicología del Deporte en las diferentes Federaciones Deportivas de la Comunidad de Madrid y Clubes.

A continuación de la firma del convenio se celebró una reunión de trabajo en la que participaron, por parte de UFEDEMA su Presidente, Vicente Martínez y el Director General, Pedro Gironés y por parte del Colegio, José Antonio Luengo, Decano, Pedro Rodríguez, Tesorero y Alejo García-Naveira, Coordinador de la Sección de la Actividad Física del Deporte del Colegio.

Durante la reunión se puso de manifiesto la relevancia del profesional de

la Psicología del Deporte en el desarrollo del deporte en nuestra comunidad, trabajando con deportistas, entrenadores, árbitros, directivos, familias y todas las personas y colectivos que rodean de una forma u otra la práctica del deporte.

Desde UFEDEMA se concientia sobre la importancia de incorporar a los y las profesionales de la Psicología en equipos técnicos deportivos multidisciplinares de clubes y federaciones.

Además, se incluirá a los profesionales de la Psicología del Deporte en jornadas y eventos deportivos relacionados con federaciones y clubes federados que se puedan celebrar en la Comunidad de Madrid.

UFEDEMA agrupa actualmente 61 Federaciones Deportivas de la Comunidad de Madrid, 14.000 clubes y más de medio millón de deportistas.



**Pedro Rodríguez,
José Antonio Luengo,
Vicente Martínez
y Alejo García-Naveira**



Momento de la firma del convenio



Jornada "Intervención y Tratamiento Psicológico con las Víctimas del Terrorismo"

El Colegio y el Comisionado del Gobierno para la atención a las Víctimas del Terrorismo de la Comunidad de Madrid organizaron la Jornada "Intervención y Tratamiento Psicológico con las Víctimas del Terrorismo".

La Jornada fue inaugurada por el Consejero de Presidencia, Justicia e Interior de la Comunidad de Madrid, Enrique López, y por el Decano del Colegio, José Antonio Luengo.

Durante la Jornada, en la que participaron numerosos representantes de entidades y profesionales que prestan asistencia psicológica a las víctimas,

se abordaron asuntos como: los trastornos mentales que pueden sufrir las víctimas del terrorismo: la terapia cognitivo-conductual centrada en el trauma paso a paso, la evaluación psicológica en víctimas del terrorismo, técnicas de intervención psicológico para mejorar el bienestar en víctimas del terrorismo, cómo acercar el tratamiento psicológico a las víctimas del terrorismo...

La clausura del acto corrió a cargo de Yolanda Ibarrola, Viceconsejera de Justicia y Víctimas de la Comunidad de Madrid, y Timanfaya Hernández, Vicedecana del Colegio.

José Antonio Luengo y Enrique López en el acto de inauguración



Timanfaya Hernández y Yolanda Ibarrola en el Acto de Clausura



Rocío López, Timanfaya Hernández, Yolanda Ibarrola, Mari Paz García Vera, Roberto Navarro y Jesús Sanz



El Colegio firma un protocolo de actuación con la Consejería de Presidencia, Justicia e Interior

El Consejero de Presidencia, Justicia e Interior de la Comunidad de Madrid, Enrique López, y el Decano del Colegio Oficial de la Psicología de Madrid, José Antonio Luengo, han firmado un protocolo de actuación para el desarrollo de diferentes proyectos, programas y actividades.

La primera actividad que se ha organizado a raíz de la firma de este protocolo es la celebración de la Jornada de Intervención y Tratamiento Psicológico

con las Víctimas del Terrorismo en la que han participado diferentes profesionales de las asociaciones de víctimas que prestan este servicio.

Después de la firma del protocolo, se ha producido una reunión de trabajo en la que han participado por parte de la Consejería, Enrique López, Consejero, Yolanda Ibarrola, Viceconsejera de Justicia y Víctimas y Rocío López, Comisionada Atención a Víctimas de Terrorismo, y por parte del Colegio su Decano, José Antonio Luengo.



Yolanda Ibarrola, Enrique López, José Antonio Luengo y Rocío López



Momento de la firma del protocolo



5º CICLO CINEFÓRUM PSICOLOGÍA Y CINE: "EL CINE COMO ESPEJO Y MODELO DE NUESTRA VIDA"

PROYECCIÓN DE LA PELÍCULA "JOSEFINA"



EL CICLO

El ciclo de cineforum "El cine como espejo y modelo de nuestra vida", nació con el objetivo de divulgar la psicología entre los ciudadanos a través del visionado de películas, y mostrar a los profesionales de la psicología y el cine, la interesante relación entre nuestras respectivas disciplinas. Tras la experiencia vivida durante la pandemia global, la importancia de la salud psicológica y bienestar emocional de las personas, se ha hecho más patente que nunca. En esta nueva edición, disfrutaremos del mejor cine español reciente, y reflexionaremos juntos, cineastas y psicólogos, sobre las luces y sombras de nuestra sociedad contemporánea.

"JOSEFINA", JAVIER MARCO, 2021

Juan, funcionario de prisiones, observa en silencio cada domingo la visita de Berta, la madre de uno de los presos. El día que por fin logra acercarse a ella, se sorprende a sí mismo haciéndose pasar por otro padre e inventándose a una hija dentro de la cárcel: Josefina. La necesidad de llenar el vacío en el que viven Juan y Berta les llevará a seguir encontrándose más allá de la realidad que les rodea.

La película, obtuvo tres nominaciones a los Premios Goya, en las categorías de mejor director novel, mejor montaje y mejor actriz (Emma Suárez). Roberto Álamo, por su parte, fue nominado a mejor actor en los Premios Feroz.

En el coloquio, participarán el director de la película Javier Marco, la psicóloga Nuria Mateos, Secretaria de la Junta de Gobierno del Colegio Oficial de la Psicología de Madrid, y la psicóloga Ana Fernández Rodríguez, Coordinadora del Grupo Psicología y Artes Audiovisuales y Escénicas (PSICOARTAES), del Colegio Oficial de la Psicología de Madrid.

Lunes, 19 diciembre 2022, a las 19:00 h

Sala de proyección de la Academia de Cine (C/ Zurbano, 3)

Entrada gratuita para colegiados del Colegio Oficial de la Psicología de Madrid, previa inscripción a través de la web del Colegio, en la sección de actividades formativas. Para público general, la venta de entradas se realizará a través de la web de la Academia de Cine, desde la semana anterior al día de la proyección.

Entrega de premios de la V Edición del Certamen de Relatos Breves "Dale un giro a tu vida"

El salón de actos del Colegio fue la sede de la entrega de premios de la V edición del Certamen de Relato Breve "Dale un giro a tu vida" que ha organizado el Colegio Oficial de la Psicología de Madrid. En esta quinta edición del Certamen ha vuelto a tener una gran acogida contando con la participación de más de 50 relatos, y tenía como lema «Dale un giro a tu vida».

Este Certamen se enmarca dentro del Área de "Espacios Culturales" que ha creado el Colegio para desarrollar distintas actividades culturales dirigidas a nuestros colegiados.

El acto de entrega, al que acudieron los miembros del Jurado, fue presidido por María Antonia Álvarez-Monteserín, Presidenta de Honor del Colegio, Juan Carlos Fernández Castrillo, Vocal de la Junta de Gobierno del Colegio, y Antonio Moreno, Vocal del Jurado del V Certamen.

Los relatos y galardonados fueron los siguientes:

V Edición de Certamen de Relato Breve 2022

Primer Premio

César Augusto García Beceiro por su relato "Necrológica de un aguacate".

Segundo Premio

Robert Fernández García por su relato "Alba".

Tercer Premio

Andrés Sampayo Salgueiro por su relato "La caída".

Finalista

Itsaso Siân Jones Oneca por su relato "Comunidad de una".

Finalista

María Carbonell Martínez por su relato "El fierrecilla".

El libro con los relatos premiados, los fotografías y videos del acto pueden verse en la web del Colegio: www.copmadrid.org

Para ver el libro con los relatos premiados pinchar [aquí](#).

Las fotografías del acto pueden verse pinchado [aquí](#).

El video de la entrega de premios puede verse pinchado [aquí](#).



César Augusto García



Robert Fernández



Andrés Sampayo



Itsaso Siân Jones



María Carbonell



Antonio Moreno, María Carbonell, Itsaso Siân, Robert Fernández, Mª Antonia Álvarez-Monteserín, César Augusto, Andrés Sampayo y Juan Carlos Fernández



Los colegiados y colegiadas contarán con una nueva Plataforma de Descuentos, Beneficios y Ventajas

El pasado 15 de noviembre, el Decano del Colegio de la Psicología de Madrid, José Antonio Luengo y Andoni Palomino, en representación de Affinity Consult -Soluciones para Colectivos, firmaron un acuerdo de colaboración por el cual los colegiados y colegiadas de Madrid contarán próximamente con una segunda plataforma de descuento, beneficios y ventajas que se denominará "Club Brokers Psicología Madrid".

A través de esta nueva plataforma, 771 marcas de diferentes sectores

ofrecerán más de 1.000 servicios exclusivos, ofertas, ventajas, beneficios y descuentos (viajes, alimentación, moda, electrónica, accesorios. cosmética, alquiler de coches, automoción, telefonía, seguridad, seguros...), a los que podrán acceder los colegiados y colegiadas tras inscribirse a la misma.

Esta Plataforma se une a la que actualmente tiene el Colegio "Club Exclusivo para colegiadas y Colegiados" y que actualmente es utilizada por más de 14.000 colegiados y colegiadas .



Pedro Rodríguez, José Antonio Luengo, Andoni Palomino e Israel Palomino

Israel Palomino, Pedro Rodríguez, Andoni Palomino y José Antonio Luengo



Momento de la firma del acuerdo



El Colegio participa en reuniones y eventos profesionales para desarrollar e impulsar la Psicología

Diferentes miembros de la Junta de Gobierno del Colegio Oficial de la Psicología de Madrid están participando en varios actos y eventos profesionales con el objetivo de divulgar la Psicología.

4 de noviembre

El Decano del Colegio, José Antonio Luengo mantuvo una importante reunión de trabajo con la Directora de la Agencia Española de Protección de Datos, Mar España, para abordar el desarrollo de diferentes acciones de asesoramiento y formación para los colegiados y colegiadas en materia de protección de datos en el ámbito sanitario.



7 de noviembre

El Colegio, en la línea de colaboración con las corporaciones municipales de la Comunidad de Madrid, ha mantenido una reunión de trabajo con el Ayuntamiento de Pozuelo de Alarcón, con el objetivo de diseñar diferentes iniciativas y líneas estratégicas para la prevención del suicidio.

A dicha reunión han asistido, Susana Pérez Alcaldesa de Pozuelo de Alarcón, Mónica García, Teniente de Alcalde y Titular del Área de Gobierno de Familia, así como el Decano del Colegio José Antonio Luengo y la Vocal de la Junta de Gobierno Mercedes Bermejo.



8 de noviembre

El Colegio ha mantenido una reunión con ACNUR para establecer líneas de colaboración en diversos ámbitos para la mejora de la atención a personas solicitantes de asilo/refugio en nuestro país. En la reunión han participado por parte de ACNUR, Eva Menéndez (Área Protección), Rocío Bernard (Área Protección) y Margarita de la Rasilla (Área Infancia) y por parte del Colegio Chusa Gallego responsable del Gabinete Técnico.



8 de noviembre

El Colegio ha mantenido una reunión con la Federación de Asociaciones de Psicólogos y Médicos Psicoterapeutas de España (FAPyME) dentro del convenio de colaboración que ambas entidades mantienen. Entre los temas abordados se ha revisado el funcionamiento de la Comisión conjunta de Acreditaciones de formación, que tiene previsto incluir al Colegio Oficial de Médicos de Madrid, así como el Ciclo de Conferencias de FAPyMPE en el Colegio, y se ha destacado la necesidad de la regulación de la Psicoterapia, así como los avances logrados en este sentido. En la reunión han estado presentes por parte de FAPyME su Presidenta, Margarita Aznar y el Secretario Manuel Paz y por parte del Colegio su Decano, José Antonio Luengo, la Vice-decana, Timanfaya Hernández y la Vocal de la Junta de Gobierno, Mercedes Bermejo.



11 de noviembre

El Colegio intervino en la Jornada "Recursos en la Comunidad de Madrid para la prevención del Suicidio" que organiza la Asociación La Barandilla donde participan diferentes representantes de instituciones y entidades públicas y privadas relacionadas con la prevención del Suicidio. El Decano del Colegio José Antonio Luengo impartió una ponencia sobre la importancia desarrollar planes de prevención del suicidio y especialmente en la juventud y adolescencia, poniendo en valor el trabajo que se está haciendo en los centros educativos.



12 de noviembre

El Decano del Colegio, José Antonio Luengo, participó en el acto clausura del XIV Congreso (Inter) Nacional de Psicología Jurídica y Forense que organizó la Sociedad Española de Psicología Jurídica y Forense que ha reunido en la Facultad de Psicología de la UNED a cientos de profesionales de todo el país. José Antonio Luengo destacó la importante labor que están realizando los profesionales de la Psicología Forense trabajando con rigor científico y profesionalidad.



22 de noviembre

El Colegio participó en la X Jornada sobre Prevención y Atención al Maltrato Infantil desde los Servicios de Emergencias organizada por SAMUR-Protección Civil, con el objetivo de analizar los problemas actuales de salud mental en la infancia y adolescencia y dar a conocer signos precoces de riesgo y herramientas para la prevención. Durante la Jornada el Decano del Colegio, José Antonio Luengo intervino con la ponencia.



22 de noviembre

La Secretaria de la Junta de Gobierno del Colegio, Nuria Mateos, asistió a la presentación de la campaña "Tú eres la medicina de la sanidad" que pone en marcha la Fundación ATYME y que tiene como objetivo mejorar el ambiente en la sanidad, contribuyendo a su humanización. La campaña, presentada por la psicóloga mediadora y presidenta de la Fundación ATYME, Trinidad Bernal, trata de sensibilizar a profesionales de la sanidad, a los pacientes y sus familiares para abordar la resolución de conflictos a través del diálogo.



El colegiado Javier Urrea recibe el Premio de Psicología Jurídica y Forense "Víctor Sancha"

El colegiado de Madrid, Javier Urrea, ha recibido el Premio "Víctor Sancha" de la Sociedad Española de Psicología Jurídica y Forense por su apoyo al desarrollo y consolidación de la Psicología Forense.

Este Premio se entregó en el acto de clausura del XIV Congreso (Inter)

Nacional de Psicología Jurídica y Forense celebrado recientemente en la Facultad de Psicología de la UNED.

Javier Urrea recibe el galardón de manos de Ramón Arce, Presidente de la Sociedad Española de Psicología Jurídica y Forense.



El Colegio divulga la Psicología en la Semana de la Ciencia

El Colegio Oficial de la Psicología de Madrid participó, por quinto año consecutivo, a través de sus diferentes Grupos de Trabajo, en la XXII Semana de la Ciencia y la Innovación de Madrid 2022, que en esta edición conmemoró el Año Internacional de las Ciencias Básicas para el Desarrollo Sostenible.

El Colegio en colaboración con los diferentes colegiados y colegiadas que forman parte de los distintos Grupos de Trabajo, diseñó 16 actividades (talleres, conferencias, mesas redondas...),

en formato presencial y online, donde se promocionaron los diferentes ámbitos de la Psicología en la Comunidad de Madrid.

El objetivo de esta iniciativa es acercar a la sociedad en general y a los jóvenes en particular, los últimos avances y conocimientos de la Psicología, cuyo objeto primordial es mejorar la calidad de vida y el bienestar de la ciudadanía.

Los vídeos de las actividades de la Semana de la Ciencia pueden consultarse pinchando [aquí](#).

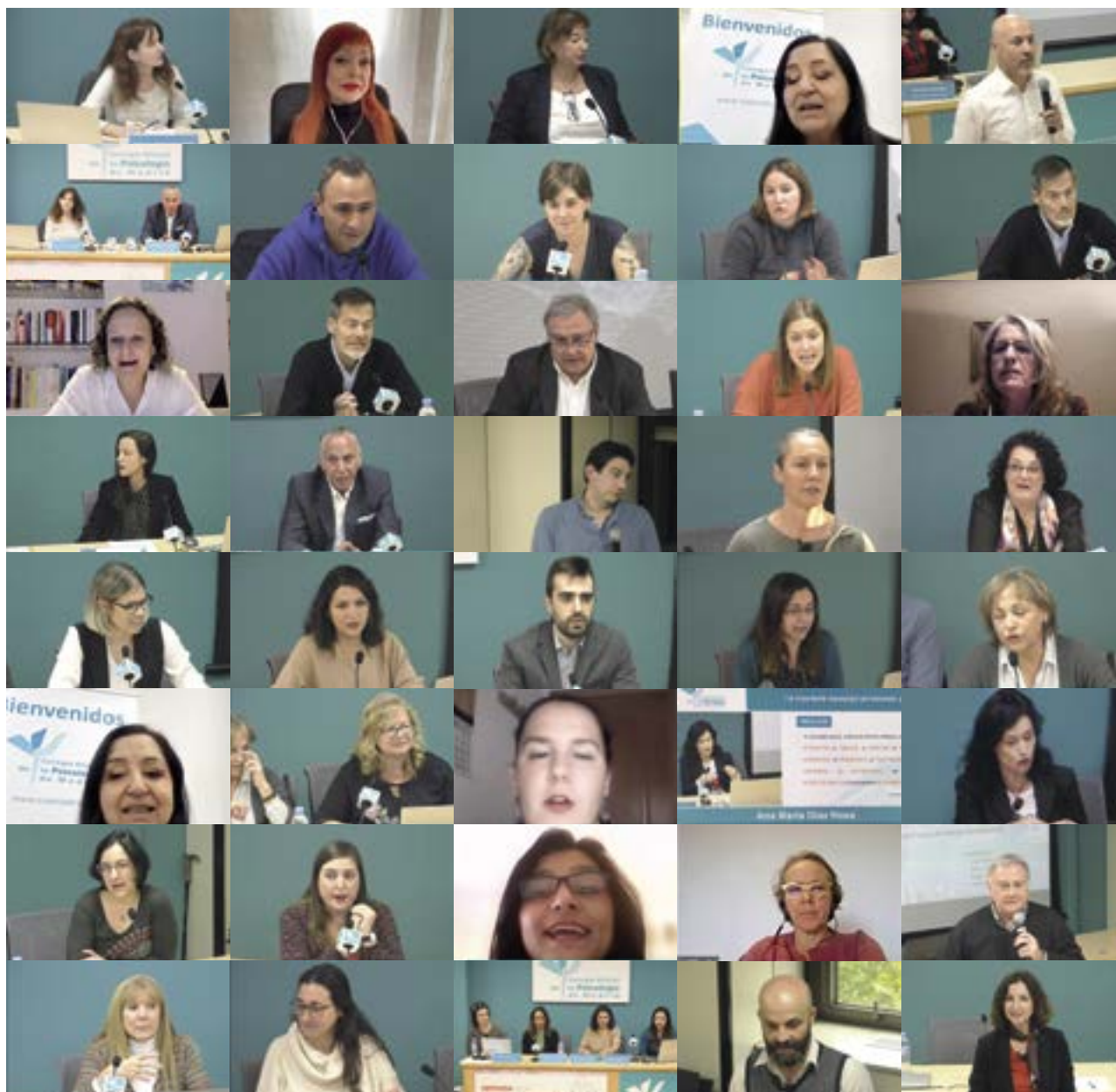
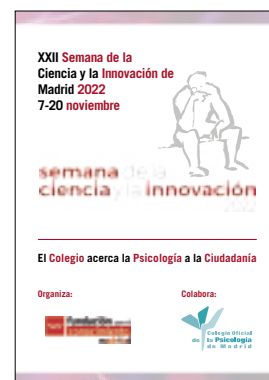

Jornada de Psicología y Economía

El Colegio ha organizado la Jornada de Psicología y Economía, con el objetivo de dar a conocer mejor la Psicología económica y reflexionar sobre el posible rol de los profesionales de la Psicología respecto a esta disciplina.

En un contexto económico tan complejo como el actual, en el que hay que tomar decisiones económicas, por parte de las instituciones, organizaciones y ciudadanos, bajo elevadas dosis de urgencia e incertidumbre, se hace imprescindible contemplar la visión que de este comportamiento económico se puede hacer desde la Psicología Económica.

Esta Jornada, organizada por el Grupo de Trabajo de Psicología y Economía y la Sección de Psicología del Trabajo, de las Organizaciones y Recursos Humanos (PTORH) del Colegio, ha contado con la participación de expertos profesionales de la Psicología Económica en el mundo académico, consultoras especializadas y distintas áreas de las organizaciones e instituciones, la gran mayoría miembros del Grupo de Trabajo.

Con el objetivo prioritario de destacar el papel de la Psicología aplicada a la conducta económica, dando prioridad a los conceptos psicológicos y profundizando en el estudio, la investigación y la difusión de variables, procesos y mecanismos psicológicos a través de los cuales se produce el comportamiento económico, la Jornada se plan-

teó con un triple objetivo formativo para profesionales de la Psicología, divulgativo de las bondades de la Psicología Económica en las personas, las organizaciones y las instituciones públicas, al mismo tiempo que se realizaba una propuesta concreta de perspectivas laborales, relacionadas con la Psicología Económica, para profesionales y estudiantes de Psicología.

Entre los asistentes, que asistieron a la Jornada de forma presencial o virtual, se encontraban colegiadas y colegiados querían ampliar su conocimiento sobre la Psicología Económica, sociólogos, directivos de Instituciones Públicas y Organizaciones que han podido observar la conveniencia de contar en sus organizaciones con profesionales de esta disciplina y las aportaciones significativas que, concretamente, se pueden ofrecer desde la Psicología Económica.

Las fotografías de la Jornada pueden verse pinchando [aquí](#).

Los videos de la Jornada pueden consultarse a continuación:

[Jornada de Psicología y Economía Inauguración y Javier Cantera](#)

[Jornada de Psicología y Economía Mesa Redonda I](#)

[Jornada de Psicología y Economía. Rafael López](#)

[Jornada de Psicología y Economía Mesa Redonda II](#)



Luis Picazo, Coordinador de la Sección, durante su intervención en la Jornada



Luis María Sanz, Vicesecretario de la Junta de Gobierno, inaugurando la Jornada



VII Jornadas Nacionales de Psicología del Deporte: Avances Profesionales

El Colegio fue sede de las VII Jornadas Nacionales de Psicología del Deporte "Avances Profesionales", organizadas por la División de Psicología de la Actividad Física y el Deporte del Consejo General de Colegios Oficiales de Psicólogos y la Sección de Psicología de la Actividad Física y del Deporte del Colegio Oficial de la Psicología de Madrid.

El acto de inauguración corrió a cargo de José Antonio Luengo, Decano del

Colegio y Enrique Cantón, coordinador de la División de Psicología de la Actividad Física y el Deporte del Consejo.

Durante las Jornadas se debatió sobre los retos e inquietudes de este área tan importante de la Psicología y que está teniendo un importante desarrollo en los últimos años.

Las fotografías de las Jornadas pueden verse pinchando [aquí](#).



Diferentes ponentes de las Jornadas



Enrique Cantón y José Antonio Luengo en el acto inauguración de la Jornada



Psychology Update

00

desde
,00 €

Selecciona tus
intereses de
investigación
y mantente
siempre al día

copmadrid.org

ÚLTIMAS PUBLICACIONES

La primera plataforma online que te envía únicamente los artículos científicos que TÚ quieres leer. Dinos en qué investigas o cuál es tu area de interés y deja que *Psychology Update* te actualice.



YA SOMOS
19.445
COLEGIADAS
Y COLEGIADOS

INFORMACIÓN COLEGIAL

ÚLTIMOS COLEGIADOS DE MADRID (OCTUBRE)



M-03525	CRUZ TORDESILLAS, AGUEDA	M-38862	SALVAT RODRÍGUEZ DE VIGURI, MARTA
M-10184	NOVILLO ROQUEÑI, MARÍA DEL MAR	M-38863	GARCÍA NAVARRETE, VICTORIA
M-11966	FERNÁNDEZ CANO, M ^a DE LA ENCARNACIÓN	M-38864	SERRANO ICARÁN, PAULA
M-14896	BAILE RIVERA, MARÍA JESÚS	M-38865	GARRIDO GONZÁLEZ, IRATI
M-15678	AYALA JIMÉNEZ, BEGOÑA	M-38866	GALLARDO GONZÁLEZ, BEATRIZ
M-17694	PRIETO MURILLO RICO, FLUMENCIO	M-38867	ALARCOS NAVARRO, LUCA
M-18814	DORADO MOLINA, ELENA	M-38868	GONZÁLEZ CATÓN, NOELIA
M-20783	MORENA FRUTOS, VICTORIA	M-38869	DURÁN LUCAS, SARA
M-21803	LUCAS ROBLEDANO, ANA MARÍA DE	M-38870	VIZUETE VILLEGAS, CRISTINA
M-23179	HERRERA COSTILLA, INÉS	M-38871	LÓPEZ GAMO, JOSÉ CARLOS
M-24160	LÁINEZ PÉREZ, MARÍA LOURDES	M-38872	GARCÍA VICTORIA, MARTA
M-24703	PASTOR SIMÓN, ANA LUISA	M-38873	MONEO BENEDICTO, IVÁN
M-25614	MALDONADO CERVERA, ANTONIO LUIS	M-38874	BERRUEZO ARRANZ, ALBERTO
M-26220	VERA GONZÁLEZ, MÓNICA PATRICIA	M-38875	SANTOS RUPÉREZ, ROCÍO
M-26290	LÓPEZ FERNÁNDEZ MAYORALAS, CARLA	M-38876	LAPLAZA SORIA, MARÍA DEL MAR
M-27105	CASTILLO ARÉVALO, DIANA PAOLA	M-38877	GARBAYO GIUSBERTI, SOFÍA
M-29406	DURÁN NÚÑEZ, MARIA DE LOS ÁNGELES	M-38878	CARBALLO DE LAS MORAS, MARÍA CARMEN
M-29836	MARTÍNEZ MARTÍN, ALEJANDRO	M-38879	ÁLVAREZ MANZANERO, SARA
M-35371	CASTILLO GARCÍA, IGNACIO ANTONIO DEL	M-38880	TORRES MÉNDEZ, CARMEN
M-36064	CAMACHO SERRANO, LUCÍA	M-38881	DÍAZ MARTÍNEZ, ELISA
M-36576	VERGARA UNZURRUNZAGA, REYES	M-38882	RODRIGO HERVÁS, ANDREA
M-36608	ARACIL DIANA, DIANA	M-38883	BLÁZQUEZ LIZÁN, INÉS
M-38834	FOLLANA PÉREZ, SANDRA	M-38884	ARMESTO ORTEGA, MARÍA
M-38835	GARCÍA BARRIOS, MARÍA SOLEDAD	M-38885	MARTÍNEZ IBÁÑEZ, MÓNICA
M-38836	GONZÁLEZ FERNÁNDEZ, CRISTINA	M-38886	HERRERO RUIZ, JOSÉ
M-38837	GARCÍA BARJA, PAULA	M-38887	NUEVO PÉREZ, SERGIO
M-38838	ELORZA MANRIQUE, PAULA	M-38888	URQUIZU BARQUET, BERTA
M-38839	PRAINO, ALEJANDRA INÉS	M-38889	ACEBAL MARTÍNEZ, JULIETA
M-38840	TEJIDO PANDELLANO, PATRICIA	M-38890	ATIENZA DE LA TORRE, IGNACIO
M-38841	FASTIGARI VALVERDE, LAURA	M-38891	ABANADES MORILLO, ALBA
M-38842	SÁNCHEZ LASTRA, MARCOS VICENTE	M-38892	ESCRIBANO RODRÍGUEZ, MOIRA
M-38843	ALBOR GÓMEZ, MARÍA	M-38893	TORO FLORES, SANDRA
M-38844	DE MIGUEL HERNÁNDEZ-FRANCÉS, ENRIQUE	M-38894	GUTIÉRREZ ANGULO, LEIRE
M-38845	RODRÍGUEZ REDONDO, MARÍA DE LAS NIEVES	M-38895	MENDOZA YUSTRES, MARÍA
M-38846	MARTÍN LÓPEZ, ANA ESCOLÁSTICA	M-38896	ALCAINE STREULI, ALICIA LIESELOTTE
M-38847	TEJEDOR GONZALO, MARÍA TERESA	M-38897	GÓMEZ GUIMARAES, DIEGO AUROFIO
M-38848	ZAMORANO LÓPEZ-BRAVO, JULIA	M-38898	CARRO FUERTES, ROCÍO
M-38849	ALMAGRO REY, LUCÍA	M-38899	PRIADKO MARTÍN DE ALMAGRO, MARÍA
M-38850	LEE DÍAZ, MIIN MARÍA	M-38900	UJADOS CASTAÑO, ANA BELÉN
M-38851	DOMINGUEZ MORENO, ANE	M-38901	RODRÍGUEZ TARRERO, MARIA PILAR
M-38852	SEVILLA TIZÓN, YOLANDA	M-38902	CASTAÑO RICCHIUTI, JOSELYN
M-38853	CARRASCO GUERRERO, JESÚS MIGUEL	M-38903	GARRIDO COLUCCIO, SOFÍA ALESSANDRA
M-38854	CIFANI SÁEZ, SOFÍA	M-38904	GÓMEZ LÓPEZ, NURIA
M-38855	HUERTAS BERNAL, PREIDY JOHANA	M-38905	BERNAL LECHUGA, MARTA
M-38856	VÁZQUEZ SOSA, AÍDA	M-38906	ABAD SALAZAR, ANA ISABEL
M-38857	APARICIO HERRANZ, CRISTINA	M-38907	GARCÍA ALONSO, SERGIO
M-38858	MARTÍNEZ GÓMEZ, LUCÍA	M-38908	SALVADOR KOPP, ELISA MARÍA
M-38859	CARRASCO ROMERO, JOSÉ JUAN	M-38909	SOLÍS DURÁN, GEMA
M-38860	MANZANO LAMNAFAA, FÁTIMA	M-38910	AMAGO LÓPEZ, CARMEN
M-38861	COLMENERO HIGUERAS, ALBERTO	M-38911	DE LA ROSA PAREDES, MARIA TERESA

M-38912	SÁNCHEZ DEL CAMPO, ANA	M-38960	ARRIMADA FERNÁNDEZ, MARIO
M-38913	YUSTE CONEJERO, INMACULADA	M-38961	CIGNACCO, MARIANA
M-38914	DÍAZ FERNÁNDEZ, MARTA	M-38962	CANTOLLA PORTA, CARLOS JAVIER
M-38915	PASTOR MARTÍN, CRISTINA	M-38963	URSU, ANAMARIA
M-38916	GÓMEZ VELÁZQUEZ, LAURA ALDANA	M-38964	SABOU TABREA, VALENTINA IOANA
M-38917	RAMOS CEJUOLA, MARÍA JESÚS	M-38965	OTAÑO RIERA, CLAUDIA
M-38918	BELLO POLO, MARY CARMEN	M-38966	GRAU JIMÉNEZ, MARÍA LORETO
M-38919	YÉBOLES SANCHO, MARTA	M-38967	ZUÑIGA PIREZ, ANDREA CAROLINA
M-38920	MUÑOZ MUÑOZ, SARA	M-38968	SANZ GIJÓN, SONIA
M-38921	CARRERAS RUIZ, MARÍA	M-38969	ALONSO RODRÍGUEZ, MARTA
M-38922	SÁNCHEZ MOYANO, ALEJANDRO	M-38970	ORTIZ GORDO, NATIVIDAD
M-38923	MATUTE AZAGRA, ALBA	M-38971	FERNÁNDEZ GIMÉNEZ-CORAL, MARIONA
M-38924	CABRERA RODRÍGUEZ, SARA	M-38972	LEAL SIMÓN, SARA
M-38925	SANZ GARCÍA, CARMEN	M-38973	EXPÓSITO CAMPOS, NURIA
M-38926	CAÑAS SEVILLA, SARA	M-38974	LUENGAS MENGUAL, LUCÍA
M-38927	GALÁN PADÍN, SARA	M-38975	SERRANO FERNÁNDEZ, ALEJANDRO
M-38928	PASTOR CABEZA, JUAN	M-38976	MARTÍNEZ PASCUAL, IRENE
M-38929	LÓPEZ MORILLO, UXÍA	M-38977	RIAL GUTIÉRREZ, YAIZA
M-38930	FERNÁNDEZ NÚÑEZ, MIGUEL	M-38978	MUÑOZ SOLER, MARÍA LUISA
M-38931	SANTÍN ÁLVAREZ, ALBA	M-38979	GONZÁLEZ VILLAR, NATALIA PALOMA
M-38932	BLANCA MARTÍN, CLAUDIA	M-38980	FERNÁNDEZ GALLARDO, SARAY
M-38933	CALVO MUÑOZ, ALEJANDRO	M-38981	SANABRIA, ADRIANA CAROLINA
M-38934	SÁNCHEZ VALVERDE, ELENA	M-38982	SAN JOSÉ PASCUAL, VÍCTOR
M-38935	FERNÁNDEZ RAMOS, IVÁN	M-38983	MARIÑO MONSERRAT, PAULA
M-38936	SÁNCHEZ LINARES, MARÍA ENCARNACIÓN	M-38984	CABRERA RODRÍGUEZ, MARÍA
M-38937	SALGUERO CRUZ, ARÁNZASU	M-38985	SANTERO TRIBÍN, PAULA
M-38938	MARCOS HERNANDO, SARA	M-38986	OCHOA LARRAZABAL, ROCÍO EMANUELA
M-38939	VILLAR SOTO, SARA	M-38987	BRAVO CRESPO, SANDRA
M-38940	BERGUIO ECHEGARAY, NADIA	M-38988	OLIVÉ GUTIÉRREZ, ALEXANDRA
M-38941	URBANO CORDONES, LORENA	M-38989	FERNÁNDEZ CABEZAS, IRENE
M-38942	SOLER DURÁN, MAR	M-38990	PÉREZ SÁNCHEZ, STÉPHANIE
M-38943	BOLAÑO RODRÍGUEZ, MARÍA LORETO	M-38991	TARRÉS COLL, EMMA
M-38944	HRISTOVA TOMOVA, MARTINA	M-38992	MOLINA GUNDÍN, INÉS
M-38945	MOLINO MADRIGAL, JORGE	M-38993	OLMEDA SERRANOS, PATRICIA
M-38946	DE-PAUL RAMÍREZ, MARÍA-LUCÍA	M-38994	LÓPEZ TINEO, ANA
M-38947	NOVO RODRÍGUEZ, EVA MARÍA	M-38995	RODRÍGUEZ DEL RIO, ELENA
M-38948	ESCANDÓN JANÉ, MARÍA ISABEL	M-38996	TRENADO ALCÁNTARA, VANESA
M-38949	MARTÍN LÓPEZ, SILVIA	M-38997	YÁRRITU RODRÍGUEZ, IRENE
M-38950	SEQUEIRA GONCALVES, ERIKA CAROLINA	M-38998	JEREZ DOMÍNGUEZ, CRISTINA
M-38951	RUMIÉ GONZÁLEZ, SOFÍA	M-38999	COTILLAS CALVO, BORJA
M-38952	LANCHA CARVAJAL, LUCÍA	M-39000	VAOS SOLANO, MARÍA TERESA
M-38953	VÁZQUEZ RUBIO, ANTONIA	M-39001	LÓPEZ MARCOS, ÁLVARO
M-38954	CEBEIRA MÁRQUEZ, CARLOTA	M-39002	FERNÁNDEZ ANDRÉS, DAVID
M-38955	FERNÁNDEZ DE TORRES, CARMEN	M-39003	GONZÁLEZ MARTOS, M ^a LUISA CHIQUINQUIRA
M-38956	BLANCO GARCÍA, VANESA	M-39004	GONZÁLEZ CARDOSA, INMACULADA
M-38957	TAMÉS CARRANZA, LAURA ALBA	M-39005	BERNARDOS GONZÁLEZ, ANA
M-38958	VEGA MARTÍNEZ, HUGO	M-39006	SALVADOR GÓMEZ, SANDRA
M-38959	GONZÁLEZ NIETO, ANA ELÍSABETE		

ÚLTIMOS ESTUDIANTES ASOCIADOS DE MADRID



EAM-00965	VEGA GALLEGO, SONIA	EAM-00969	MORENO MARTÍNEZ, LUCÍA
EAM-00966	URDIALES REINA, FRANCISCO	EAM-00970	PEÑA URSIC, STELLA
EAM-00967	JIMÉNEZ RODRÍGUEZ, ALEJANDRA	EAM-00971	BARINAGA YUSTOS, ALEJANDRO
EAM-00968	MARÍA JIMÉNEZ, MONTSERRAT	EAM-00972	QUILEZ FANDOS, INMACULADA

GRUPOS DE TRABAJO DEL COLEGIO

En la actualidad hay más de 60 grupos que trabajan por el desarrollo e investigación de la Psicología en sus múltiples campos de actuación, promocionando así nuestra profesión y generando nuevas expectativas profesionales.

Desde estos grupos de trabajo se impulsa el desarrollo de nuevas técnicas y procedimientos de intervención y se fomenta el encuentro entre profesionales con experiencias o intereses comunes dentro de la Psicología. Los grupos de trabajo colaboran para la difusión de nuestra profesión entre el propio colectivo y también en el ámbito social, creando y colaborando con programas de sensibilización. Se analizan las distintas

aportaciones de la Psicología en diferentes ámbitos de aplicación y se generan nuevas alternativas, reforzando y difundiendo las existentes.

Los colegiados y colegiadas que deseen investigar o desarrollar algún tema relacionado con la Psicología pueden constituir un grupo de trabajo con colegas de profesión que compartan el mismo interés. El Colegio facilitará la infraestructura necesaria para el desarrollo de su actividad.

Las personas interesadas en contactar o participar, por primera vez, en los grupos de trabajo deben solicitarlo a través del correo: grupostrabajo@cop.es

CREATIVIDAD APLICADA

Foro para el estudio y la práctica de la creatividad, haciendo un especial hincapié en la aplicación práctica de las técnicas creativas para la prevención y resolución de problemas.

E-mail: grupostrabajo@cop.es

DIVERSIDAD SEXUAL Y GÉNERO

Espacio de reflexión en torno a Diversidad Sexual y Género que facilite un conjunto de buenas prácticas de todos los profesionales de la Psicología, con el compromiso en la promoción y prevención de la salud mental del colectivo LGTBI.

E-mail: diversidadsexual@cop.es

EDUCACIÓN PSICOLÓGICA

Abrir un nuevo campo para la Psicología en el sistema educativo y conseguir que la Educación Psicológica sea una asignatura en el mismo, con la finalidad de mejorar los niveles de bienestar y de rendimiento de los/as estudiantes.

E-mail: grupostrabajo@cop.es

EMDR

Trabajar con esta terapia como modelo de partida, fijándose en los diferentes aspectos que la componen e investigando en su eficacia y sus resultados.

E-mail: grupoemdr@cop.es

ENFERMEDADES NEURODEGENERATIVAS, RARAS Y CRÓNICAS (GEN)

Fomentar el encuentro entre compañeros con experiencia o interés en este tipo de enfermedades para intercambiar conocimientos y contribuir a la difusión social de nuestro papel como psicólogos.

E-mail: g.neurodeg@cop.es

ESTUDIO E INVESTIGACIÓN DE LA CONDUCTA SUICIDA

Contribuir al estudio e investigación de la conducta suicida, promover planes de prevención y apoyo a las familias y resaltar la importancia del suicidio en el ámbito nacional.

E-mail: grupoestudiosuicidio@cop.es

GRUPO DE VETERANÍA

Promover el envejecimiento activo, por medio de la promoción de conferencias, sesiones de cine fórum, excursiones culturales y de recreo.

E-mail: psicologsveteranos@cop.es

HUMOR Y OPTIMISMO INTELIGENTES «RISOTERAPIA»

Investigar, desarrollar y divulgar el buen sentido de humor (Risoterapia), no solo entre los profesionales de la salud, sino también entre el público en general.

E-mail: buenhumor@cop.es

INCLUSIÓN LABORAL DE LAS PERSONAS CON DISCAPACIDAD

El estudio, debate y promoción de medidas de sensibilización, divulgación, información, prevención y formación relativas a la inclusión laboral de personas con discapacidad en las organizaciones, desde la perspectiva de la Psicología del Trabajo.

E-mail: inclusion-laboral@cop.es

INTELIGENCIA EMOCIONAL

La promoción, la divulgación, el estudio de la Inteligencia emocional, la empatía y la asertividad junto al desarrollo de los conceptos asociados como puedan ser la autoestima y el autoconcepto.

E-mail: inteligenciaemocional@cop.es

INTERVENCIÓN EN REHABILITACIÓN EN SALUD MENTAL

Conocer y compartir herramientas y competencias de evaluación, intervención y seguimiento de personas con enfermedad mental grave y duradera (EMGD) en recursos de rehabilitación.

E-mail: rps@cop.es

INTERVENCIÓN PSICOLÓGICA CON PERSONAS REFUGIADAS E INMIGRANTES

Facilitar el trabajo en red entre profesionales y entidades en la elaboración de actividades de sensibilización y visibilización de la problemática social que acompaña aquellas personas que deben abandonar sus países de origen por motivos ajenos a su elección.

E-mail: grupostrabajo@cop.es

INTERVENCIÓN PSICOLÓGICA EN DESAPARICIONES

Trabajar para establecer pautas adecuadas de intervención psicológica con los diferentes actores implicados en una desaparición, en las diferentes fases del proceso. Promover actuaciones preventivas frente a nuevas desapariciones, y nuevas investigaciones que den respuesta a este problema.

E-mail: gipd@cop.es

LA HIPNOSIS COMO HERRAMIENTA EN LA PSICOLOGÍA APLICADA

Punto de encuentro entre psicólogos interesados en aplicaciones de la hipnosis con el fin de compartir experiencias y técnicas que puedan ser de utilidad en el campo profesional de la Psicología.

E-mail: hipnosis@cop.es

MALTRATO / ABUSO SEXUAL INFANTIL

Promoción de los buenos tratos a la infancia, facilitando la detección temprana e intervenciones eficaces en maltrato infantil, así como el desarrollo e impulso de programas de prevención.

E-mail: maltratoinfantil.copmadrid@cop.es

NEUROEDUCACIÓN

Profundizar y estudiar los avances de la neuropsicología aplicados al ámbito educativo. Analizar las bases del neurodesarrollo, el funcionamiento cerebral infantojuvenil y los principios educativos.

E-mail: gruponeuroeducacion@cop.es

NEUROMODULACIÓN APLICADA A LA PSICOLOGÍA

Se pretende profundizar y estudiar los avances de las técnicas de neuromodulación aplicadas a todos los ámbitos de la Psicología (neuroterapias como Neurofeedback/Biofeedback).

E-mail: grupostrabajo@cop.es

NUEVOS CONSTRUCTOS Y METODOLOGÍAS PARA EL DESARROLLO DEL TALENTO EN LA ERA DIGITAL

Elevar la dimensión energética del ser humano a la categoría de inteligencia mediante el estudio, investigación y fundamentación científica del nuevo constructo de Inteligencia Energética.

E-mail: nuevosconstructosenergia@cop.es

POLÍTICAS Y TENDENCIAS DE COMPENSACIÓN TOTAL

Reflexionar sobre las prácticas, evolución y tendencias en estrategia retributiva y compensación total en las organizaciones, así como el papel y contribución del psicólogo como conocedor de la motivación humana.

E-mail: grupostrabajo@cop.es

PRÁCTICA PSICOLÓGICA ON-LINE

Estudio y análisis de las herramientas on-line para el trabajo en Clínica, Educativa, Recursos Humanos, y sus aplicaciones en Internet. El subgrupo mHealth en Salud Mental se dedica a crear y explorar herramientas de salud móvil (apps y wearables) que mejoren la salud mental, así como generar datos para realizar estudios psicológicos.

E-mail: online@cop.es

PROMOCIÓN DEL BUEN TRATO HACIA LAS PERSONAS MAYORES

Favorecer una imagen realista sobre las personas mayores y promover las buenas prácticas en el trabajo con este colectivo, tanto de los psicólogos como de otros profesionales que trabajan con ellos.

E-mail: grupostrabajo@cop.es

PSICOLOGÍA AERONÁUTICA

Fomentar el encuentro entre profesionales y la difusión del trabajo de los psicólogos aeronáuticos, así como difundir la relación tan estrecha existente entre la seguridad aérea y la Psicología.

E-mail: psicologiaaeronautica@cop.es

PSICOLOGÍA CLÍNICA EN LA SANIDAD PÚBLICA

Ayudar a promover, visibilizar y diferenciar la figura del Facultativo Especialista en Psicología Clínica en la Sanidad Pública, mediante la defensa y difusión de sus funciones, competencias e identidad.

E-mail: grupostrabajo@cop.es

PSICOLOGÍA COACHING

Foro de difusión, promoción e información acerca de la Psicología Coaching. Su función es promover la figura del Psicólogo Experto en Coaching.

E-mail: psico-coach@cop.es

PSICOLOGÍA, COMUNICACIÓN Y POLÍTICA

Investigar las condiciones que producen los votos y los acuerdos, dar a conocer los factores que generan las corrientes de opinión, analizar los medios de comunicación en sus diferentes vertientes.

E-mail: psicomunicapolitica@cop.es

PSICOLOGÍA DEL ENVEJECIMIENTO Y DE LAS DEMENCIAS

Aunar conocimientos y experiencias en torno al envejecimiento activo, la prevención del deterioro cognitivo y la intervención en enfermedades neurodegenerativas activas como el Alzheimer.

E-mail: gtalzheimers@cop.es

PSICOLOGÍA E INTERGENERACIÓN EN EL ENTORNO LABORAL

Este grupo pretende ser un observatorio de las prácticas generacionales de RRHH y las variaciones del bienestar psicológico de las 6 generaciones actualmente conviviendo en el ámbito laboral.

E-mail: grupostrabajo@cop.es

PSICOLOGÍA EN LA EVALUACIÓN DE PERSONAS EN LAS ORGANIZACIONES

Reflexión de alto nivel para la disciplina del Reclutamiento y la Selección, atendiendo, desde la selección individual a la masiva, y posibilitando el conocimiento y el reciclaje permanente.

E-mail: evaluapersonas-org@cop.es

PSICOLOGÍA FORENSE

Promover un lugar de encuentro donde actualizar y compartir conocimientos, potenciando redes de investigación y formación en el ámbito de la Psicología Forense.

E-mail: grupopsicologiaforense@cop.es

PSICOLOGÍA, FORMACIÓN Y DESARROLLO DE PERSONAS

El papel del psicólogo en las áreas de formación y desarrollo de personas en empresas y organizaciones.

E-mail: formacionydesarrollo@cop.es

PSICOLOGÍA PERINATAL

Conocer y difundir la Psicología Perinatal, así como concretar el papel del psicólogo que trabaja en este campo, definiendo para ello la formación más adecuada.

E-mail: perinatal@cop.es

PSICOLOGÍA POSITIVA APLICADA

Tomar contacto con profesionales que se dedican a la Psicología Coaching y la formación desde el enfoque de las fortalezas y las emociones positivas para poder compartir diferentes formas de trabajo y experiencias en el uso de estas herramientas.

E-mail: psicologiapositiva@cop.es

PSICOLOGÍA, VIDEOJUEGOS Y ESPORTS

Estudiar y analizar la Psicología en los videojuegos y esports, así como sus aplicaciones prácticas.

E-mail: grupostrabajo@cop.es

PSICOLOGÍA Y ADICCIONES

Desarrollar una línea de trabajo dirigida al incremento del conocimiento del papel del psicólogo en las drogodependencias y en otras adicciones.

E-mail: psicologiayadicciones@cop.es

PSICOLOGÍA Y ARTES AUDIOVISUALES Y ESCÉNICAS

Promoción de la Psicología dentro del ámbito audiovisual, abriendo así otras expectativas profesionales para los psicólogos.

E-mail: psico.mediosarte@cop.es

PSICOLOGÍA Y DOLOR

Promover el estudio y la investigación psicológica del dolor en general y de la fibromialgia en particular.

E-mail: psicologiaydolor@cop.es

PSICOLOGÍA Y ECONOMÍA

La Psicología Aplicada a la conducta económica, profundizando en el estudio, investigación y difusión de las variables, procesos y mecanismos psicológicos a través de los cuales se produce el comportamiento económico.

E-mail: psicoeconomia@cop.es

PSICOLOGÍA Y MARKETING, PUBLICIDAD Y CONSUMO

Estudio y debate sobre el desarrollo y aplicaciones de la Psicología y su relación con el marketing, la publicidad, el comportamiento del consumidor, las nuevas formas de comunicación con clientes y la experiencia de compra.

E-mail: psico-mk@cop.es

PSICOLOGÍA Y MEDITACIÓN

Tradiciones meditativas, marcos conceptuales y ámbitos de aplicación en Psicología.

E-mail: psicologiaymeditacion@cop.es

PSICOLOGÍA Y PSICOTERAPIA TRANSPERSONAL

Facilitar, desde una perspectiva científica y humana, el desarrollo y difusión (en ámbitos académicos y no académicos) de la Psicología y la Psicoterapia.

E-mail: transpersonal@cop.es

PSICOLOGÍA Y SALUD LABORAL

Destacar el papel del psicólogo en la evaluación, prevención e intervención de los riesgos psicosociales y el fomento de la salud en el ámbito laboral.

E-mail: saludlaboral@cop.es

PSICOLOGÍA Y SEXOLOGÍA

Fomentar la sexología como ámbito profesional, riguroso y científico, ante los profesionales de la Psicología, el resto de ámbitos profesionales y ante la sociedad.

E-mail: grupostrabajo@cop.es

PSICOLOGÍA Y TÉCNICAS SENSORIOMOTRICES

Ampliar las herramientas del psicólogo clínico a través del análisis y aplicación de técnicas corporales y vivenciales.

E-mail: psicocorporal@cop.es

PSICOLOGÍA Y TECNOLOGÍA

Trabajar sobre las nuevas tendencias de trabajo, innovación y uso de nuevas tecnologías en interacción humana y de las personas con los sistemas y programas informáticos para comprender las aportaciones y descubrimientos que desde la ciencia psicológica existen y se pueden desarrollar en este campo.

E-mail: psicotic@cop.es

PSICOLOGÍA Y VIOLENCIA DE GÉNERO

Llevar a cabo actuaciones de investigación, sensibilización, divulgación e intervención para mejorar y unificar los modelos de intervención existentes desde una perspectiva de género.

E-mail: violenciadegenero@cop.es

PSICÓLOGOS DE URGENCIAS, EMERGENCIAS Y CATÁSTROFES

Trabaja sobre nuevas técnicas y procedimientos de intervención, duelo, etc. con el fin de ser un referente en la Psicología de Emergencias.

E-mail: gecopm@cop.es

PSICÓLOGOS SANITARIOS SIN LA ESPECIALIDAD EN LA SANIDAD PÚBLICA

Contribuir a la mejora de las condiciones profesionales de psicólogos sanitarios sin la Especialidad en la Sanidad Pública.

E-mail: grupostrabajo@cop.es

PSICOMOTRICIDAD

Servir de espacio de difusión, apoyo, promoción e información para el psicólogo/psicomotricista, dando a conocer la psicomotricidad en todos sus ámbitos de intervención.

E-mail: psicomotricidad@cop.es

PSICOONCOLOGÍA Y PSICOLOGÍA EN CUIDADOS PALIATIVOS

Difundir las funciones del psicólogo en Oncología y en cuidados paliativos y promover el conocimiento en estos campos asesorando a los colegiados que así lo soliciten.

E-mail: gruponco@cop.es

PSICOTERAPIA HUMANISTA

Estudio de los diversos modelos de psicoterapia humanista. Sus objetivos son: difundir y dar a conocer entre los participantes las diferentes corrientes psicológicas encuadradas dentro de la Psicología humanista.

E-mail: grupostrabajo@cop.es

RORSCHACH Y TÉCNICAS PROYECTIVAS

Promover un espacio de intercambio y reflexión entre psicólogos que utilizan o desean utilizar el Rorschach y los métodos proyectivos en sus diferentes áreas de actuación, compartiendo los avances que se vayan produciendo en dichas técnicas.

E-mail: rorschach@cop.es

SENSIBILIZACIÓN EN SEGURIDAD VIAL

Analizar el papel de los profesionales de la Psicología en el ámbito de una Educación Vial, para conseguir la máxima sensibilización y cambio de actitudes.

E-mail: gt.seguridad.vial@cop.es

TCA Y TRATAMIENTO PSICOLÓGICO DE LA OBESIDAD

Desarrollo del campo de la intervención en los TCA y el tratamiento de la obesidad y el sobrepeso desde un enfoque psicológico.

E-mail: psico.tca@cop.es

TERAPIA ASISTIDA POR ANIMALES

Promocionar el conocimiento de las modalidades de intervención con animales como asistentes en terapias psicológicas, tales como la agorafobia, depresión, alzheimer, ansiedad, etc.

E-mail: terapianimales@cop.es

TERAPIA BREVE ESTRATÉGICA

Espacio de encuentro para los profesionales de la Psicología Clínica en el que comparta su trabajo y experiencias relacionadas con el empleo de la Terapia Breve Estratégica.

E-mail: c.cattaneo@cop.es

TERAPIA FOCALIZADA EN LA EMOCIÓN

Tener un lugar de encuentro entre profesionales de la Psicología que trabajan desde el marco de la Terapia Focalizada en la Emoción.

E-mail: grupostrabajo@cop.es

TERAPIA NARRATIVA

Crear un espacio para la difusión, el desarrollo y la investigación de la Terapia Narrativa, a través de revisión de textos, reflexiones críticas, supervisión y presentación de casos y ofertas formativas.

E-mail: grupoterapiannarrativa@cop.es

TRASTORNOS DE LA PERSONALIDAD

Estudio de los modelos de terapia para el tratamiento psicológico de los trastornos de la personalidad.

E-mail: grupostrabajo@cop.es

TRASTORNOS DEL ESPECTRO AUTISTA

Crear un espacio de referencia para profesionales interesados en autismo, con el fin de tratar temas de actualidad, atendiendo a los diversos ámbitos: educativo, clínico y social.

E-mail: grupostrabajo@cop.es

TRAUMA COMPLEJO, NEUROBIOLOGÍA Y PERSONALIDAD. ESTUDIO Y APLICACIÓN CLÍNICA

Estudio del impacto del trauma complejo en el desarrollo del sistema nervioso y las repercusiones en la personalidad y la sintomatología clínica.

E-mail: grupostrabajo@cop.es

FORMACIÓN CONTINUA

Información general

La oferta formativa del Colegio Oficial de la Psicología de Madrid facilita el desarrollo profesional permanente de los y las profesionales de la Psicología para la mejora de su praxis profesional.

Las actividades formativas se desarrollan en un contexto de aprendizaje desde una metodología teórica/práctica, cuyo objetivo es dotar a los psicólogos y psicólogas de habilidades, herramientas y técnicas actualizadas para poder ayudar a las personas en su proceso de cambio de una forma rápida y eficaz. Cada participante cuenta con un espacio donde poder interaccionar con otros profesionales que comparten sus inquietudes y deseos de aprender, mejorar y compartir sus conocimientos, actuaciones y experiencias, desde la práctica y para la práctica profesional.

El Colegio con el compromiso de facilitar y acompañar en la profesión, pone a su disposición un amplio catálogo de cursos impartidos por docentes expertos en cada área de la Psicología. Desde el Departamento de formación se ofrecen cursos, conferencias, jornadas, másters y expertos de Psicología a distancia y presenciales, dirigidos a psicólogos/as y estudiantes de los últimos cursos del Grado de Psicología.

Las personas interesadas en ampliar la información pueden dirigirse a la página Web colegial (www.copmadrid.org/web/formacion).

Más información: Telf: 91 541 99 99 · E-mail: formacion@cop.es



Jornadas Profesionales



JORNADA ONLINE INTERNACIONAL DE APEGO Y TRAUMA



Esta actividad formativa fue organizada desde la **Sección de Psicología Clínica, de la Salud y Psicoterapia del Colegio**, en colaboración con la Editorial Elefthería, y se celebró el pasado 24 de junio. Dada la buena acogida que ha tenido esta actividad formativa, que reunió a más de 500 profesionales, se ha creído conveniente ofrecer el acceso a la grabación de la jornada, previa inscripción.

Contenidos:

Mesa redonda: La reparación del trauma a través del apego.

Proyección grabación Conversaciones de **Bessel Van Der Kolk** con el Colegio Oficial de la Psicología de Madrid (entrevista realizada por Begoña Aznárez): "Cerebro, cuerpo y mente en la superación del trauma: El cuerpo lleva la cuenta".

Deshacer la soledad y la transformación del sufrimiento en florecimiento. **Diana Fosha**.

Neurobiología del apego del niño/a y del adolescente. **Rafael Benito**.

Psicología del vínculo con niños y niñas víctimas de la violencia. **Pepa Horno**.

Mesa redonda: Abordaje del trauma a través de la Psicoterapia. Coordina y modera: **José Luis Marín**.

Psicoterapia del hemisferio derecho del cerebro. **Allan Schore**.

Abordaje del Trastorno de Personalidad. **Dolores Mosquera**.

Trauma complejo en niños/as y adolescentes. **Begoña Aznárez**.

Se impartió en Streaming, dentro de la Plataforma e-learning del Colegio Oficial de la Psicología de Madrid, abierta y accesible 24 horas. Está disponible la grabación de la actividad y el material ofrecido, hasta el 23 de diciembre de 2022.

*Las conferencias internacionales en directo pueden escucharse con traducción al castellano.

Inscripción: 40€ (descuento a los miembros de la Sección de Psicología Clínica, de la Salud y Psicoterapia, a colegiados/as desempleados, jubilados/as y estudiantes asociados).

Online

JORNADA INTERNACIONAL DE PRÁCTICA PSICOLÓGICA EN EMERGENCIAS. CÓD. J2301



Organizada por el Grupo de Trabajo de Urgencias, Emergencias y Catástrofes del Colegio Oficial de la Psicología de Madrid.

Mediante esta actividad, organizada en el marco del 25 Aniversario del Grupo de Trabajo de Urgencias, Emergencias y Catástrofes del Colegio Oficial de la Psicología, se pretende sensibilizar, visibilizar y desarrollar conocimientos para la intervención en el área de la psicología de emergencias; a través de diferentes actividades de carácter eminentemente práctico impartidas por profesionales de prestigio en este campo.

Ponentes: Andrés Cuartero Barbanoj, María Paz García Vera, Dolores Mosquera Barral, Teresa Pacheco Tabuena y Mooli Lahad.

Duración: 8 horas.

Fechas: Sábado, 11 de febrero de 2023, de 9.00 a 19.30 horas.

Inscripción: 60 € (10 % descuento para todos/as los/as colegiados/as desempleados/as, colegiados/as jubilados/as y estudiantes asociado/as).

Presencial

ENCUENTRO DE BUENAS PRÁCTICAS. CÓD. SISAL2310



Organizado por la Sección de Psicología de la Intervención Social del Colegio Oficial de la Psicología de Madrid.

El trabajo dentro del ámbito de la Psicología de Intervención Social se define por contar con un espectro muy amplio de actuación. Tanto la diversidad de las cuestiones, personas y situaciones a las que se debe hacer frente, como el diseño de herramientas creativas e innovadoras que nos sirvan para intervenir con los diferentes colectivos y grupos. Como Colegio de la Psicología es importante generar un espacio de intercambio de experiencias y buenas prácticas que facilite a todos y todas las profesionales de la psicología estar en contacto con estas herramientas innovadoras y facilitar los procesos de aprendizaje colaborativo.

Ponentes: Guillermo Fouce Fernández, Zzen Mayordomo González, Alejandro Jilberto Herrera, Tania Isabel Isurza Calizaya, Iria Noa de la Fuente Roldán, Esteban Sánchez Moreno y José Manuel García Busto

Duración: 2 horas

Fecha: 24 de enero de 2023, de 18.00 a 20.00 h.

Entrada libre previa inscripción.

Presencial

Videoconferencia

REVISTAS CIENTÍFICO-PROFESIONALES DE PSICOLOGÍA

Más información: www.copmadrid.org





XI EDICIÓN EXPERTO/A EN INTERVENCIÓN PSICOLÓGICA CON VÍCTIMAS DE VIOLENCIA DE GÉNERO. CÓD. X2303



La violencia de género no sólo es la violencia que un hombre desarrolla contra la mujer que es o fue su pareja sentimental. La violencia de género engloba todas las acciones sociales, culturales e individuales que atentan contra el bienestar y los derechos de las mujeres y que se desarrollan contra éstas por el mero hecho de ser mujeres y, por tanto, por ser consideradas inferiores o subordinadas a los hombres. Una de sus manifestaciones es el maltrato en la pareja, el comportamiento que despliega un hombre que quiere dominar, controlar, poseer a la mujer que dice querer y que abarca un amplio abanico de violencia, física, psicológica, económica, social, sexual etc... Éste es uno de los grandes problemas tanto de nuestra sociedad actual como de nuestra historia. Un volumen muy alto de mujeres, niñas y niños sufren este problema en nuestro país y en el mundo. Indirectamente muchos hombres también lo padecen, como, por ejemplo, tienen que sufrir un trauma difícilmente recuperable los padres, hermanos... de las mujeres asesinadas por sus parejas. En este curso nos vamos a centrar en

estudiar y explicar este tipo de violencia de género así como en la intervención psicológica que desarrollar con las mujeres y niñ@s que la han sufrido para eliminar las secuelas que pudo dejar en ell@s. Como profesionales tenemos la responsabilidad de comprender a fondo este fenómeno así como conocer la metodología psicológica para atender a las mujeres y menores supervivientes de la violencia de género puesto que estas cifras nos indican que va a ser frecuente que en nuestro desempeño profesional nos encontremos con esta problemática. Este curso pretende facilitar este conocimiento y las capacidades para aplicarlo. Si no le damos la espalda a la violencia podremos acabar con ella.

Ponentes: Olga Barroso Braojos, Beatriz Arizmendi González, Israel Berenguer Muñoz, Beatriz Córdoba Castellanos, Nuria Mateos de la Calle, Pablo Nieva Serrano, Iñaki Lajud Alastrué, Elisabeth Ortega Suárez, Paula Roldán Gutiérrez y Miren Itxaso Sasiain Villanueva.

Duración: 142 horas.

Fecha de inicio: 13 de enero de 2023.

Inscripción: 1.100€ (10 % descuento para todos/as los/as colegiados/as desempleados/as, colegiados/as jubilados/as y estudiantes asociado/as).

Presencial

VIII EDICIÓN EXPERTO/A EN HIPNOSIS CLÍNICA. CÓD. X2302



La hipnosis como procedimiento terapéutico, puede ser considerada como una de las técnicas más antiguas que se conocen para provocar cambios en los procesos cognitivos, afectivos, psicofisiológicos, perceptuales y conductuales a través de la sugestión (González Ordi, 2013). La hipnosis resulta una herramienta de tratamiento valiosa para una amplia variedad de problemas psicológicos y/o médicos, ayudando a mejorar la calidad de vida de los pacientes sustancialmente (Brann, Owens y Williamson, 2012; Elkins, 2017; Nash y Barnier, 2012).

Existe evidencia científica sobre la eficacia clínica de la hipnosis, contrastada a través de estudios clínicos controlados y aleatorizados y de estudios de metaanálisis, especialmente centrados en la hipnosis como potenciador de la terapia cognitivo-conductual, el manejo de la ansiedad y el estrés emocional, depresión, dolor agudo y crónico, el manejo de efectos adversos de la quimioterapia, el manejo de la ansiedad y dolor en procedimientos médicos invasivos, trastornos Psicósomáticos, problemas gastrointestinales – intestino irritable, trastornos del sueño – insomnio, estrés agudo y postraumático y trastornos disociativos y conversivos (González Ordi, 2018). El presente curso pretende dar a conocer de forma eminentemente aplicada los diversos procedimientos hipnóticos existentes para ayudar al tratamiento de estas patologías, desde una perspectiva eminentemente cognitivo-conductual y biopsicosocial.

Ponentes: Héctor González Ordi y Pilar Capilla Ramírez.

Duración: 100 horas.

Fecha de inicio: 13 de enero de 2023.

Inscripción: 900 € (10 % de descuento a todos los colegiados/as de Madrid desempleados/as, jubilados/as y estudiantes asociados/as).

Presencial

EXPERTO/A EN LA TÉCNICA DE LA CAJA DE ARENA. CÓD. X2304

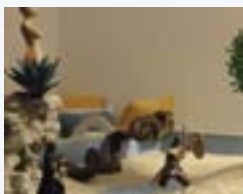

Dentro de las técnicas proyectivas, ampliamente utilizadas en la práctica clínica, la caja de arena es una técnica de referencia. Permite que el paciente plasme a través de las figuras aspectos personales, tanto conscientes como inconscientes: una de las fortalezas de este tipo de técnicas es que la persona desconoce qué se busca cuándo se pone en práctica, con premisas abiertas, dando pie a que hilvane una historia cargada de aspectos autobiográficos. Para poder usarla es necesario recibir una correcta formación y entender el alcance de la técnica así como conocer sus limitaciones, para poder integrarla en el proceso de evaluación e intervención más amplio que cada psicólogo realiza desde otras corrientes psicológicas.

Ponentes: Jacobo Ozores Eizmendi, Enrique Carlos Uribe Schiaffino, Federico Corchén Nelli y Gabriel Hernández Cahua.

Duración: 100 horas.

Fecha de inicio: 20 de enero de 2023.

Inscripción: 875 € (10 % descuento para todos/as los/as colegiados/as desempleados/as, colegiados/as jubilados/as y estudiantes asociado/as).

Presencial

III EDICIÓN DEL EXPERTO/A EN INTERVENCIÓN PSICOLÓGICA CON MENORES VÍCTIMAS DE VIOLENCIA DE GÉNERO. COD. O2305



Las y los menores víctimas de violencia de género suelen ser las personas más invisibles de este tipo de violencia. Cuesta mucho entender que las niñas y niños se ven inmersos en procesos traumáticos enormemente dolorosos y aterradores, en los cuales no saben cómo entender, ni manejar, cuando viven en un entorno donde su modo de relación es la violencia, donde las personas que deben de protegerles en su ámbito más íntimo, en sus propias casas, se dañan y son dañadas. Con este curso, ideado desde la perspectiva más práctica posible, persigue el objetivo de que los psicólogos y las psicólogas sean capaces de afrontar y conocer

con más profundidad los escenarios donde se desarrolla la violencia de género, los agentes implicados, el proceso emocional de estos niños y niñas por el que les obligan a transitar y su fuerte impacto es su desarrollo físico y psico afectivo. De la misma forma, veremos un modo de intervención, y herramientas útiles para los y las profesionales que nos dediquemos a la importante y ardua tarea de acompañarlos en estos procesos, a la vez que se les muestra una forma de relación diferente y positiva, bien tratante con un adulto.

Coordinadora: María Rufo Nieto

Duración: 100 horas.

Fecha: Del 20 de enero al 20 de junio de 2023.

Precio: 500 € (10 % de descuento a todos los colegiados de Madrid desempleados/as, jubilados/as y estudiantes asociados/as).

Online

IV EDICIÓN EXPERTO/A EN TRASTORNOS DE LA CONDUCTA ALIMENTARIA. CÓD. X2305



Este curso comienza con una revisión profunda de los Trastornos de la Conducta Alimentaria, diagnóstico y tratamiento ampliándolo con la variable Dependencia Afectiva y continuamos entrenado a los futuros especialistas en TCA en las habilidades necesarias para el tratamiento de las personas aquejadas de un Trastorno de la Conducta Alimentaria y sus familias.

Los participantes recibirán una supervisión teórica y práctica del tratamiento de los TCA, que conformarán un equipo reflexivo que debatirá y decidirá junto con el/la terapeuta el diagnóstico, los objetivos y las técnicas a poner en práctica en la intervención de cada caso.

Ponentes: María Contreras Galocha, Silvia Ortega Membrilla, José Miguel Budia Velo, Andrea de la Vega Martel, Beñat del Barco Gastearena e Isabel Campos del Portillo.

Duración: 110 horas.

Fecha de inicio: 2 de febrero de 2023.

Inscripción: 850 € (10 % descuento para todos/as los/as colegiados/as desempleados/as, colegiados/as jubilados/as y estudiantes asociado/as).

Presencial

EXPERTO/A EN PSICOLOGÍA AUDIOVISUAL Y ESCÉNICA. CÓD. X2301



Tras cuatro ediciones del Curso "Formación Básica en Psicología Audiovisual y Escénica", en el que se exponían de forma sucinta las posibilidades de intervención psicológica en el ámbito artístico (teatral, audiovisual, musical, dancístico...), hemos considerado necesario ampliar esta formación a un curso de experto, en el que podamos profundizar en las materias y recursos psicológicos que pueden optimizar el trabajo de creadores, intérpretes y directores de equipos artísticos y desarrollar de forma más exhaustiva metodologías prácticas que doten al alumnado de herramientas con las que desenvolverse de forma eficaz en este ámbito emergente para los psicólogos y psicólogas.

Coordinadora: Ana María Fernández Rodríguez.

Duración: 100 horas.

Fecha: Del 3 de febrero al 17 de junio de 2023.

Precio: 950 € (10 % de descuento a todos los colegiados de Madrid desempleados/as, jubilados/as y estudiantes asociados/as).

Online

Presencial

EXPERTO/A EN PSICODIAGNÓSTICO A TRAVÉS DE PRUEBAS PROYECTIVAS. HERRAMIENTAS DE COMPRESIÓN EN NIÑOS, ADOLESCENTES Y ADULTOS. CÓD. XO2304

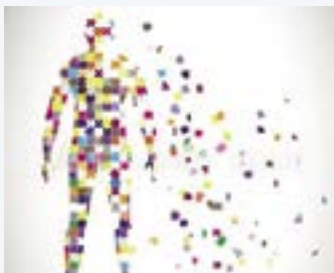

Programa online de formación en psicodiagnóstico, orientado al entrenamiento teórico y práctico del proceso de evaluación de adultos, adolescentes y niños sirviéndonos de instrumentos proyectivos como base de la comprensión del sujeto.

Ponentes: Esther Roperti Páez-Bravo, Marisol Valado Rodríguez, Amparo Bastos Flores, Estela Arriagada Vavrikova, Carolina Alises Roperero, Florencia Poy Carulli, Marta Fernández Arcos, Pedro Ortíz Cermeño y M^a Eugenia Giraudó.

Duración: 100 horas

Fechas: Del 4 de febrero al 31 de octubre de 2023.

Inscripción: 585 € (10 % descuento para todos/as los/as colegiados/as desempleados/as, colegiados/as jubilados/as y estudiantes asociado/as).

Online

II EDICIÓN EXPERTO/A EN PSICOLOGÍA COACHING DEPORTIVO. CÓD. XO2303



En este curso los/as participantes aprenderán una estrategia psicológica eficaz en modificación de la conducta, crecimiento personal y desarrollo deportivo. Ampliarán su repertorio de intervención, conseguirán integrarse en el mercado laboral y realizarán un ejercicio de exploración personal donde podrán impulsar sus proyectos.

Horas de formación reconocidas para la Acreditación Nacional del Psicólogo Experto en Psicología del Deporte del Consejo General de la Psicología en España.

Ponentes: Alejo García-Naveira, Isabel Aranda García, Ana de Cevallos Rodríguez, José Antonio Montero Gago, Roberto Ruiz Barquín, Juan Pedro Vegas Rodríguez, Alexi Ponce Hernández, José Ángel Ortiz Gordo, Fátima Sánchez Beleña, Marcelo Roffé, Enrique Cantón Chirivella, Alba Villamediana Sáez, Carla Rodríguez Caballero, Pasquale Rosania, Raúl Zamorano Cauto y Patricia Rosillo Marchante.

Duración: 150 horas.

Fecha de inicio: 7 de febrero de 2023.

Inscripción: 790 € (10 % de descuento a todos los colegiados/as de Madrid desempleados/as, jubilados/as y estudiantes asociados/as).

Online

EXPERTO/A EN PSICOLOGÍA AERONÁUTICA. CÓD. SM2302



El transporte aéreo ha evolucionado mucho desde sus comienzos, dando lugar a que determinadas disciplinas relacionadas con el desarrollo de la seguridad hayan tenido su espacio en el sector aeronáutico y aeroespacial. La Psicología ha sido una de estas disciplinas, y en un sistema tan regulado como es el aeronáutico, se debe cumplir con los requisitos que las autoridades dictan y exigen, para su buen funcionamiento. Esta formación especializada dentro de la Psicología reúne todas las características básicas requeridas por el Consejo General de la Psicología de España y la Agencia Estatal de Seguridad Aérea para obtener la acreditación de Psicólogo/a Aeronáutico/a, por la vía de formación, siempre que se cumplan los requerimientos especificados por la autoridad competente.

Ponentes: Pilar Moreno Olivas, Ignacio Ares Rouco, Celia Ávila-Rauch, Clara Cuesta Muñoz, Marisol de Mena Serrano, Sonia Fínez de Lera, Carmen Linares Miquel, Gabriela López García, Elena López Santiago, Mercè Mondéjar Valencia, Lorenzo Mora Rodríguez, Luis A. Ortega Martínez, José Manuel Ponz Cantó, Fernando Gómez Codina y Yolanda Sánchez Cembellín.

Duración: 400 horas.

Fechas: Del 24 de febrero al 15 de diciembre de 2023.

Inscripción: 1.600 € (10 % descuento para todos/as los/as colegiados/as desempleados/as, colegiados/as jubilados/as y estudiantes asociado/as).

Semipresencial

III EDICIÓN EXPERTO ONLINE EN PSICOLOGÍA Y ESPORTS. CÓD. XO2302



Actualmente los psicólogos/as no tienen una formación especializada para trabajar en los esports, por lo que este experto complementará esta necesidad profesional. Recientemente el Colegio ha firmado un convenio de colaboración para promocionar el ejercicio profesional de las psicólogas y psicólogos en el sector de los esports.

En este experto, los/as participantes aprenderán sobre el sector de los esports, la intervención psicológica con gamers, equipos y entrenadores, así como cuestiones relevantes en la intervención online y las experiencias profesionales de psicólogos/as en clubes de esports.

Desde una perspectiva de crecimiento personal y la mejora del rendimiento del gamer, los/las participantes ampliarán su conocimiento, competencias y eficacia de intervención, facilitando la integración al mercado laboral de los esports.

Este experto cuenta con profesores de primer nivel y tiene un marcado perfil internacional, con ponentes de diferentes países, sin barreras geográficas, tal y como es el sector de los esports, por lo que el curso es 100% online.

Horas de formación reconocidas para la Acreditación Nacional del Psicólogo Experto en Psicología del Deporte del Consejo General de la Psicología en España.

Ponentes: Alejo García-Naveira, Jaime Callejas de la Pinta, Martina Cubric, Antonio de la Cuesta Serrano, Alejandro Díaz, Francisco Javier García Taboada, Martín Jiménez Toribio, Marta Isabel Labrador Méndez, Alba Azahara López Pérez, Guillermo Mendoza, Alejandro Núñez Rodríguez, Ismael Pedraza, Orlando Portillo, Roberto Ruiz-Barquín, Fátima Sánchez Beleña, Diana Sánchez Sánchez, Hugo Sánchez, Alejandro Suárez López, Jonathan Torrent Sahuquillo, Jonathan Tolosa Arroyo y Javier Zafra de Jáudenes.

Duración: 150 horas.

Fecha de inicio: 1 de marzo de 2023.

Inscripción: 790 € (10 % de descuento a todos los colegiados/as de Madrid desempleados/as, jubilados/as y estudiantes asociados/as).

Online

WWW.COPMADRID.ORG





CURSO CÓMO SER UN/A PSICÓLOGO/A A DOMICILIO. CÓD. O2109



En este curso se adquirirán y mejorarán competencias y habilidades para el desarrollo de la Psicología a domicilio, conociendo las características de la atención domiciliaria y sus elementos diferenciales respecto a la que se realiza en consulta. Se abordarán los trastornos que tienen mayor prevalencia en el entorno domiciliario conociendo aspectos claves del encuadre, empezando por la atención telefónica y su importancia, la evaluación con la observación como técnica elegida y la intervención en sus diferentes niveles de actuación, así como las situaciones comprometidas y conflictivas que pueden darse en el entorno domiciliario. Además, esta acción formativa ofrece pautas para el diseño y aplicación de tratamientos individualizados adaptados a la problemática específica de cada caso.

Ponentes: Natalia Pedrajas, Katya Vázquez Quer, Roberto Castillejo Río, Carla Rodríguez Caballero, Almudena García Junceda.

Duración: 30 horas. Tiempo límite para realizarlo 2 meses desde la matrícula.

Es una actividad online autoadministrada donde cada alumno controla su ritmo de trabajo con tutorías por parte de la coordinadora experta. Es de acceso libre tras la matrícula.

Inscripción: 150 € (10 % de descuento a todos los Psicólogos/as colegiados/as de Madrid desempleados/as, jubilados/as).

Online

V EDICIÓN SUPERVISIÓN DE CASOS CLÍNICOS



En esta actividad formativa se analizarán y supervisarán casos clínicos, explorando posibles problemas que pueden surgir en la relación terapeuta-paciente, plantear nuevas hipótesis de trabajo, resolver dudas o dificultades que surjan a los psicólogos/as a lo largo del proceso terapéutico. Dicha revisión de casos podrá realizarse desde uno de los 4 enfoques principales (psicoanálisis-psicodinámico, cognitivo-conductual, humanista, sistémico), a través de supervisores acreditados con una larga trayectoria y experiencia profesional supervisando casos.

Destinatarios: Profesionales de la Psicología, con formación previa en el enfoque elegido. Puedes asistir trayendo algún caso para supervisar o acudir como oyente.

Enfoque Humanista (solo presencial): Julián Martín-Aragón. 16 de diciembre, 27 de enero, 24 de febrero, 24 de marzo, 19 de mayo y 16 de junio de 2023.

Enfoque Cognitivo-Conductual (solo online): Montserrat Montaña Fidalgo. 2 de diciembre, 3 de febrero, 3 de marzo, 14 de abril, 26 de mayo y 23 de junio de 2023.

Enfoque Psicoanalítico-Psicodinámico (presencial y online): Ana M^a Abello Blanco. 13 de enero, 10 de febrero, 10 de marzo, 21 de abril, 2 de junio y 30 de junio de 2023.

Horario: Viernes, de 12.00 a 14.30 h.

Duración: 2 horas y media por sesión.

Inscripción: 190 € (descuento a los miembros de la Sección de Psicología Clínica, de la Salud y Psicoterapia y a todos los colegiados/as de Madrid desempleados/as, jubilados/as) o 60 € como oyente.

Presencial

Online

CURSO INGLÉS PARA PROFESIONALES DE LA PSICOLOGÍA



Este curso forma parte del Programa de Desarrollo Profesional y Personal acoge cursos que dan derecho a la obtención de un Título Propio por la UNED. Se va a trabajar la gramática y el vocabulario propios del inglés científico, en concreto el vocabulario específico de la Psicología. Además, se enseñarán y darán pautas sobre cómo realizar los abstracts y presentaciones en inglés. Se proporcionarán a los estudiantes los recursos necesarios para que alcancen un nivel B2 (MCREL) en inglés general. Es importante señalar que los/las profesionales que se matriculan, tengan un nivel. Es recomendable que los estudiantes que se matriculen tengan un nivel A2-B1 (MCREL) en inglés general.

Ponente: Beatriz Pérez Cabello de Alba.

Duración: 150 horas.

Fechas: Del 15 de diciembre de 2022 al 31 de mayo de 2023.

Inscripción: 180 € (30 % de descuento a todos los/as colegiados/as de Madrid).

Más información: ea@adm.uned.es / Tf. 91 398 7711 / 7530

Online

SEMINARIO NUEVAS PERSPECTIVAS EN LA PSICOTERAPIA DE LOS TRASTORNOS ALIMENTARIOS



Organizado por la Sección de Psicología Clínica, de la Salud y Psicoterapia y la Sociedad Española de Medicina Psicosomática y Psicoterapia.

Los Trastornos alimentarios no son un problema con la comida; eso ya lo sabe todo el mundo pero, en la clínica, se siguen tratando como siempre: con malos resultados, alto índice de abandonos y mucha frustración en pacientes y terapeutas.

A pesar de la permanente creación de nuevas técnicas de intervención, los resultados no son todo lo buenos que desearíamos: cerca del 50 % de los pacientes abandonan precozmente, entre 8 y 10 % empeora y solo mejoran de forma significativa ¡un 30 %! Y es que el motivo de consulta nunca es el (único) problema.

En este Seminario se presentará otra forma de mirar al paciente, más allá de una etiqueta diagnóstica y el consiguiente tratamiento protocolizado. Para ayudar a entender por qué estas pacientes "mienten y son manipuladoras", "no hacen caso", "son hostiles" ... y todos los tópicos al uso.

Se abordará cómo el trastorno alimentario es un proceso adaptativo para tolerar una experiencia traumática de diferente naturaleza, habitualmente silenciada (incluso normalizada) y como ayudar a los/as pacientes a asociar afectos, emociones, con los síntomas alimentarios. La alimentación es el primer momento de socialización y está siempre asociada a la comunicación de afectos: ese es el problema.

Ponente: José Luis Marín López.

Duración: 4 horas.

Fecha: lunes, 9 de enero de 2023, de 16.30 a 20.30 h.

Inscripción: Gratuita para psicólogos/as colegiados/as, psicólogos/as asociados/as y estudiantes asociados/as del Colegio Oficial de la Psicología de Madrid, con prioridad en la inscripción para los Miembros de la Sección de Psicología Clínica, de la Salud y Psicoterapia.

Presencial

Videoconferencia

CURSO PSICOTERAPIA EMOCIONAL SISTÉMICA: ADULTOS Y FAMILIA. CÓD. C2302



Cada vez hay más conciencia en el ámbito clínico de la necesidad de entender a los pacientes desde un enfoque familiar, con una mayor perspectiva, teniendo en cuenta los factores relacionales establecidos en sus familias de origen.

Por ello, desde diferentes sectores de la Psicología, en los últimos años, está surgiendo una demanda por parte de los profesionales de la salud hacia el área de la Terapia Familiar Sistémica: ámbito social, educativo, clínico, coaching sistémico, entorno laboral sistémico...

Surgiendo por lo tanto una mayor demanda de formaciones específicas en esta corriente de psicoterapia, dirigida a psicólogos, no sólo clínicos sino de todas las especialidades.

Se trata de un curso en el cual se expondrán modelos de intervención y métodos de trabajo desde la Terapia Familiar Sistémica adaptados a los diferentes miembros de la familia.

Este curso pretende ser para los alumnos, un primer acercamiento al trabajo desde la Terapia Familiar Sistémica y que conozcan, de manera general, la diferencia con otros paradigmas, y las diferentes herramientas que se utilizan.

Ponentes: Carolina Ángel Ardiaca, Eduardo Torres Celdrán, Noa Sánchez-Cabezudo Hernández, Patricia Amaro López y Mónica Fraca Villar.

Duración: 25 horas.

Fecha de inicio: 13, 16, 20, 23 y 27 de enero de 2023, lunes y viernes de 9.30 a 14.30 h.

Inscripción: 175 € (10 % descuento para todos/as los/as colegiados/as desempleados/as, colegiados/as jubilados/as y estudiantes asociado/as).

Solicitada acreditación a la Comisión de Formación Continuada de las Profesiones Sanitarias de la Comunidad de Madrid con fecha 27 de octubre de 2022

Presencial

NUEVAS FORMAS DE REPRODUCCIÓN ASISTIDA, DUELOS Y VINCULACIÓN AFECTIVA. CÓD. O2301

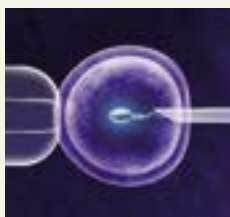

Este curso pretende ofrecer un espacio de actualización ante las nuevas realidades que nos muestra la sociedad y que se representan en la clínica.

Los avances de la ciencia en la reproducción asistida están más que instaurados y los psicólogos y psicólogas nos encontramos con estas realidades en consulta, que llevan a la necesidad de actualizar nuestros conocimientos y aunar la evidencia científica que existe en relación con el tema en este terreno.

El curso pretende dotar de manejo clínico para el trabajo con parejas, hombres y mujeres que se encuentran en procesos de reproducción asistida.

Ponentes: Raquel Huescar Párraga y Raquel Reyes Torres.

Duración: 12 horas.

Fechas: Del 16 de enero al 13 de febrero de 2023.

Precio: 140 € (10 % de descuento a todos los colegiados de Madrid desempleados/as, jubilados/as y estudiantes asociados/as).

Solicitada acreditación a la Comisión de Formación Continuada de las Profesiones Sanitarias de la Comunidad de Madrid con fecha 27 de octubre de 2022

Online

ANÁLISIS DE CASOS CLÍNICOS PSICOTERAPIA BREVE ESTRATÉGICA. CÓD. C2310



Seguimiento de la formación Curso Experto/a La táctica del cambio - Aplicación clínica de la Psicoterapia Breve Estratégica en la senda de Palo Alto.

El objetivo de esta formación es analizar y supervisar los casos clínicos presentados por los participantes, explorando las tres áreas de actuación del modelo estratégico: la estrategia, la comunicación y la relación terapéutica.

Ponentes: Belén Ortega Bellé y Carlo Cattaneo.

Duración: 12 horas.

Fechas: 23 de enero, 20 de febrero, 27 de marzo, 17 de abril, 22 de mayo y 19 de junio de 2023, lunes de 10.00 a 12.00 h.

Inscripción: 100 € (10 % descuento para todos/as los/as colegiados/as desempleados/as, colegiados/as jubilados/as y estudiantes asociado/as).

Presencial

SERVICIO DE LOGO/MARCA PARA LOS COLEGIADOS

Más de 10.000 colegiadas y colegiados
ya han solicitado este servicio que permite utilizar
el logo/marca del Colegio para su actividad profesional

Solicita ya este nuevo servicio,
pide cita en el teléfono:
91 541 99 99



IX EDICIÓN DEL CURSO CÓMO AFRONTAR LA PÉRDIDA: SUPERAR EL DUELO. CÓD. 2304



Este curso pretende proporcionar a los profesionales y futuros profesionales herramientas para abordar el proceso del duelo ante cualquier pérdida, ya sea sentimental, material, vital o por fallecimiento. Con este aprendizaje podemos contribuir a que el doliente se sienta comprendido, acompañado, apoyado y aliviado para continuar su vida, habiendo encontrado "un lugar psicológico y emocional" para aquello que ya no está.

Ponente: Esther Varas Doval.

Duración: 12 horas.

Fechas: Viernes, 27 de enero, de 2023, de 16.00 a 20.00 horas y sábado, 28 de enero, de 9.15 a 14.15 horas y de 16.00 a 19.00 horas.

Inscripción: 110 € (10 % de descuento a todos los Psicólogos/as colegiados/as de Madrid desempleados/as, jubilados/as)

Solicitada acreditación a la Comisión de Formación Continuada de las Profesiones Sanitarias de la Comunidad de Madrid con fecha 10 de noviembre de 2022

Presencial

XXVIII EDICIÓN DEL CURSO DEONTOLOGÍA Y BUENAS PRÁCTICAS. CÓD. O2306



La Deontología es la parte de la Ética que se ocupa de los deberes de los profesionales, es decir, de los actos de los integrantes de una determinada profesión. La lista de los deberes de la profesión del psicólogo se reúne en su Código Deontológico, que recoge las normas para la «buena práctica» de la Psicología. El curso Deontología y Buenas Prácticas ofrece las pautas para el correcto desempeño de la práctica psicológica, mediante el conocimiento del Código Deontológico del Psicólogo y el planteamiento y resolución de las situaciones o dudas más comunes que se presentan en el desempeño de nuestra profesión.

Ponente: Timanfaya Hernández.

Fechas: Del 1 al 28 de febrero de 2023.

Duración: 10 horas.

Inscripción: Gratuita para Psicólogos/as Colegiados/as, Psicólogos/as Asociados/as y estudiantes asociados/as del Colegio Oficial de la Psicología de Madrid.

Online

CURSO LA MEDIACIÓN EN EL ÁMBITO SOCIAL: HERRAMIENTAS PARA EL ACOMPAÑAMIENTO DEL CONFLICTO COMUNITARIO Y VECINAL. CÓD. C2303



La tendencia en todos los países donde la mediación se está desarrollando es su extensión a diferentes ámbitos de la vida como la familia, la escuela, el trabajo, la justicia, etc., consolidándose como herramienta para dar respuesta a la emergencia de conflictos cada vez más complejos y en diferentes contextos. En la última década se está desarrollando la mediación en el ámbito social o mediación comunitaria, dando lugar a diferentes servicios y programas públicos y privados desde la cual apoyar la promoción de la convivencia y la cohesión social en las comunidades.

Las comunidades son un escenario de construcción de ciudadanía, la mediación comunitaria permite promover la convivencia y la resolución de conflictos en las relaciones sociales así como fortalecer las redes sociales en su estructura formal e informal, abordando los conflictos vecinales, de espacio público o multiparte que apoyen la mejora de la convivencia en nuestras comunidades.

El quehacer profesional requiere de espacios formativos y reflexivos que acompañen estas prácticas, asentando las bases de la mediación comunitaria desde el análisis a la intervención en los conflictos en este ámbito de actuación. Actividad acreditada por el Registro de Mediadores e Instituciones de Mediación del Ministerio de Justicia.

Ponentes: Mouna Kebir Tio, M^a Teresa Sáez Ortega, Óscar Negrodo Carrillo, David Pérez Morente, Tania Gutiérrez Murriel y Jesús Muñoz López.

Duración: 40 horas.

Fechas: 3, 4, 24 y 25 de febrero, 10, 11, 24 y 25 de marzo de 2023, viernes de 16.00 a 21.00 horas y sábados de 9.15 a 14.15 horas.

Inscripción: 265 € (10 % de descuento a todos los colegiados de Madrid desempleados/as, jubilados/as y estudiantes asociados/as).

Presencial

GRANDES SÍNDROMES PSIQUIÁTRICOS EN LA PRÁCTICA DE LA PSICOLOGÍA: MÁS ALLÁ DEL DSM. CÓD. C2312

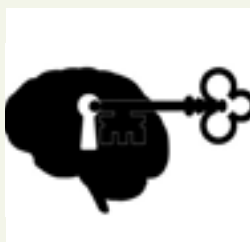

En este curso realizaremos un estudio pormenorizado que irá desde la neurobiología básica, para estudiar la esquizofrenia, el trastorno bipolar, la depresión o el juego patológico, entre otros. En todos los temas discutiremos los conceptos básicos para llegar a los más recientes avances en el área de la farmacología, la clínica, el diagnóstico, el tratamiento psicológico, la neurobiología y la ciencia básica que atañan a cada síndrome. Al finalizar el curso contaremos con una visión integrada y actualizada de estos síndromes, dotando al alumno de herramientas que faciliten su desempeño profesional en el área clínica y/o de investigación. En definitiva, el objetivo de este curso es brindar al alumno los conocimientos más actualizados en el área, desde el punto de vista científico, clínico y farmacológico, contribuyendo a la clarificación en cuestiones como el diagnóstico, tratamiento o pronóstico de las patologías mentales aquí tratadas.

Ponentes: Raúl Alelú Paz, José Luis Marín López y Ariel Cariaga Martínez.

Duración: 50 horas.

Fechas: Del 3 de febrero al 14 de abril de 2023.

Inscripción: 320 € (10 % descuento para todos/as los/as colegiados/as desempleados/as, colegiados/as jubilados/as y estudiantes asociado/as).

Online

V EDICIÓN DEL CURSO HABILIDADES Y COMPETENCIAS DEL PROFESIONAL A DOMICILIO. CÓD. O2307



La intervención domiciliaria presenta características diferenciales respecto a la que se realiza en consulta y exige del profesional el desarrollo y/o adquisición de nuevas competencias que permitan la atención e intervención de los elementos específicos para este tipo de actuaciones. Por ello, esta actividad formativa pretende, promover y obtener los conocimientos necesarios sobre las habilidades del psicólogo/a que interviene en el ámbito domiciliario, permite reflexionar sobre los límites emocionales, las dificultades personales que se presentan, los miedos, y también las fortalezas que debe tener un profesional de la Psicología que quiere realizar su práctica en el entorno de las personas. Este curso es independiente y complementario al curso online CÓMO SER UN PSICÓLOGO A DOMICILIO.

Ponente: Natalia Pedrajas y Katya Vázquez.

Fechas: Del 3 de febrero al 3 de marzo de 2023.

Duración: 10 horas.

Inscripción: 50 € (10 % de descuento a todos los colegiados de Madrid desempleados/as, jubilados/as y estudiantes asociados/as).

Online

SEMINARIO INTERNACIONAL CON JEAN-JACQUES WITTEZAELE. LOS TRASTORNOS MENTALES: UN DIAGNÓSTICO INTERACCIONAL. CÓD. C2311



Este Seminario está organizado por el Grupo de trabajo de Terapia Breve Estratégica del Colegio Oficial de la Psicología de Madrid y es el último del "Ciclo de seminarios de alta formación sobre intervenciones estratégicas. El cambio en Psicoterapia". Segunda edición

Ponente: Jean-Jacques Wittezaele.

Duración: 8 horas.

Fecha: 4 de febrero de 2023.

Inscripción: 90 € (10 % de descuento a todos los Psicólogos/as colegiados/as de Madrid desempleados/as, jubilados/as)

Presencial

V EDICIÓN DEL CURSO CASOS PRÁCTICOS INFANTO-JUVENILES EN PSICOLOGÍA A DOMICILIO. COD. O2308



Cuando intervenimos en el domicilio de las personas es frecuente encontrarnos con niños, niñas, adolescentes y jóvenes donde las dificultades más comunes son; fobias infantiles, problemas de desarrollo infantil, emocionales y conductuales en adolescentes, trastornos del aprendizaje, entre otras. En esta acción formativa el psicólogo/a aprenderá de forma práctica los ejemplos más comunes que se dan en este tipo de ámbitos, las particularidades de la intervención, el desarrollo de los tratamientos de cada caso de manera práctica, los objetivos, técnicas propuestas utilizadas y finalmente el pronóstico. Son todos casos reales con los que el profesional podrá ver y aprender estrategias para aplicar en el ámbito domiciliario.

Este curso es independiente y complementario al curso online CÓMO SER UN PSICÓLOGO A DOMICILIO.

Ponente: Natalia Pedrajas y Katya Vázquez.

Fechas: Del 1 al 31 de marzo de 2023.

Duración: 10 horas.

Inscripción: 50 € (10 % de descuento a todos los colegiados de Madrid desempleados/as, jubilados/as y estudiantes asociados/as).

Online

VIII EDICIÓN DEL CURSO ONLINE PSICODOC: BÚSQUEDA BIBLIOGRÁFICA ESPECIALIZADA CON PSICOLOGÍA. CÓD. O2309

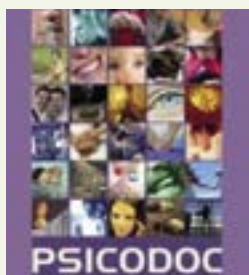

Este curso tiene como finalidad dotar al participante de una serie de habilidades y destrezas en la búsqueda bibliográfica en Psicología para que éste pueda ponerlas en práctica en su desempeño profesional de manera que su actividad cotidiana se vea enriquecida y pueda aprovechar PSICODOC para estar permanentemente actualizado.

En el curso se mostrarán al profesional numerosas herramientas y funciones que ofrece PSICODOC, una de las fuentes de información especializada en Psicología en español más importantes.

Ponente: Consuelo Gallardo.

Fechas: Del 1 al 31 de marzo de 2023.

Duración: 10 horas.

Inscripción: Gratuita para Psicólogos/as Colegiados/as, Psicólogos/as Asociados/as y estudiantes asociados/as del Colegio Oficial de la Psicología de Madrid.

Online

CURSO INTERVENCIÓN NEUROPSICOLÓGICA ASISTIDA CON CABALLOS COD.SM2301



Este curso tiene como objetivo general ampliar los conocimientos de los y las profesionales de la Psicología sobre la terapia asistida con caballos, y cómo esta puede ser una potente herramienta para la rehabilitación de los pacientes. Este tipo de terapia es una alternativa que ofrece una amplia gama de beneficios (tiene función sociabilizadora, facilita la comunicación, mejora la autoestima, la atención, y estimula la motricidad gruesa y fina, entre otros), a la persona con la que se trata. La intervención debe acompañarse siempre de un tratamiento especializado, será distinta para cada persona y basada en objetivos terapéuticos y/o educativos.

El objetivo final de estas intervenciones es conseguir mayor autonomía en los pacientes para mejorar su calidad de vida y favorecer su integración social.

Ponente: Sofía Calvo Casanova.

Fechas: Del 14 de marzo al 29 de mayo de 2023.

Duración: 55 horas.

Inscripción: 275 € (10 % de descuento a todos los colegiados de Madrid desempleados/as, jubilados/as y estudiantes asociados/as).

Semipresencial

VI EDICIÓN CURSO INTERVENCIÓN PSICOLÓGICA EN PROCESOS DE DUELO. CÓD. C2309



El duelo es una sensación de pérdida sin posibilidad de reparación. Acontece en la muerte duelo por fallecimiento, muerte por suicidio, duelo infantil, perinatal, duelo por pandemias...; en la pérdida de la pareja, la salud, o en el duelo migratorio. Todos ellos provocan emociones y sentimientos que, si bien tienen una base común, nos demandan como profesionales un acompañamiento específico para cada tipo y cada subtipo de duelo.

La pérdida es una experiencia idiosincrática que cada persona vivimos de una manera única, incluso cuando hay que enfrentarse a un duelo común dentro de una familia, cada miembro lo vivirá de un modo distinto, por lo que durante el curso implementaremos nuestros recursos para personalizar nuestro acompañamiento a cada doliente a través de casos clínicos reales.

A lo largo del curso abordaremos de manera vivencial dinámicas concretas y específicas aplicables a las situaciones terapéuticas más habituales, para poder acompañar eficientemente a nuestros dolientes en sus procesos de duelo, tanto individual como grupalmente.

Ponente: José González Fernández.

Duración: 60 horas.

Fechas de celebración: martes, 14, 21 y 28 de marzo, 11, 18 y 25 de abril, 9, 16, 23 y 30 de mayo, 6 y 13 de junio, de 10.30 a 14.30 horas.

Inscripción: 470€ (10 % de descuento a todos los colegiados/as de Madrid desempleados/as, jubilados/as y estudiantes asociados/as).

Presencial

Otras actividades formativas



CICLO DE SESIONES CLÍNICAS DE LA SECCIÓN DE PSICOLOGÍA CLÍNICA, DE LA SALUD Y PSICOTERAPIA



La Junta Directiva de la Sección de Psicología Clínica, de la Salud y Psicoterapia del Colegio, os anima a participar en la formación continuada en Psicología Clínica y Psicoterapia. Las sesiones clínicas se celebrarán los viernes y consistirán en exposiciones detalladas de casos o el abordaje de una temática de trabajo o tratamiento psicoterapéutico en particular, que puedan tener un interés práctico para los profesionales de la Psicoterapia. Son de carácter breve, con una duración de una hora y media, incluyendo la exposición

del caso y el posterior coloquio con los asistentes. La mayoría de estas actividades serán grabadas y emitidas en directo, y podrán visualizarse en cualquier momento a través del Canal Psicología TV de la página web del Colegio, autenticándose previamente como miembro de la Sección.

Presentación de un caso desde la Terapia Focusing. **Josep Santacreu Tanyá.**
Viernes 2 de diciembre de 2022 de 10:00 a 11:30 h.

Cuando la comida es mi identidad. **Carmen Bermúdez Romero.**
Viernes 16 de diciembre de 2022 de 10:00 a 11:30 h.

Hospital de Día Infanto-Juvenil: Cuidado y atención mental intensiva de adolescentes y sus familias. **María Marín Vila.**
Viernes 13 de enero de 2023 de 10:00 a 11:30 h.

El titular y el suplente: En busca de la identidad en la adopción. **María Teresa Muñoz Guillén.**
Viernes 20 de enero de 2023 de 16:30 a 18:00 h.

Avances en la Psicoterapia Estratégica: Presentación de un caso. **Carlo Cattaneo.**
Viernes 27 de enero de 2023 de 10:00 a 11:30 h.

Los miembros de la Sección pueden inscribirse a la actividad, ya sea presencialmente (recibirán certificado de asistencia si asisten al 80% del ciclo), o a través de videoconferencia. Si quedaran plazas libres, en la modalidad presencial, podrán inscribirse los/as colegiados/as y estudiantes asociados/as que no perteneciendo a la Sección estén interesados/as.

Entrada libre, previa inscripción.

Presencial

Videoconferencia

CICLO DE MESAS REDONDAS 2022: ACTUALIDAD EN PSICOONCOLOGÍA DE LOS CUIDADOS PALIATIVOS



Mesa redonda: Psicooncología, Psicología de los Cuidados Paliativos y suicidio: dónde estamos y hacia dónde vamos. **Roberto Álvarez Álvarez, Ismael Jamal Rech y Patricia Acinas Acinas.**

Martes, 13 de diciembre de 2022, de 18.30 a 20.00 h.

Mesa redonda "La empresa como núcleo de sensibilización y prevención. Iniciativas en empresa ante el cáncer"

Teresa González Pérez, Vanesa Jorge Martín, Carolina Goñi Encina y Margarita Lozares Villacañas.

Martes, 17 de enero de 2023, 18.30 a 20.30 h.

Acceso libre, previa inscripción.

Videoconferencia

II CICLO DE CINEFÓRUM PSICOLOGÍA DE LA INTERVENCIÓN SOCIAL: PSICOLOGÍA Y SOLIDARIDAD



Documental: "Entre dos tierras". Javier Moreno. 2019

Síntesis: Documental que trata sobre los retos emocionales del vivir en el extranjero, lo que los expertos denominan duelo migratorio. A través de varios testimonios de jóvenes españoles hacemos un recorrido por la aventura migratoria de los millennials, aquellos españoles nacidos a partir de los 80, que por diferentes motivos, tuvieron que abandonar España y empezar una nueva vida en Reino Unido. Desde un punto de vista realista y humano, conoceremos de primera mano las pérdidas y ganancias a las que se han tenido que enfrentar durante su travesía migratoria, incluyendo partida, estancia en el extranjero y retorno al país de origen.

Intervienen: Javier Moreno Caballero, Pedro Morales Landazábal, Guillermo Fouce Fernández y Ana Fernández Rodríguez.

Miércoles, 14 de diciembre de 2022, 18.30 a 21.00 h.

Entrada libre, previa inscripción.

Presencial

FORMACIÓN CONTINUA

II CICLO DE VIDEOCONFERENCIAS DE PSICOLOGÍA DEL DEPORTE



Conferencia: Ciclismo. **Félix Marquiegui Carrasco.**

Jueves, 15 de diciembre de 2022, de 19.00 a 20.00 h.

Acceso libre, previa inscripción.

Videoconferencia

VIDEOFORUM LA CONFIANZA



Fomentar el desarrollo de la confianza, la autoconfianza y la heteroconfianza.

La confianza. **Isabel Aranda García y Carmen Quesada Carcelén.**
Miércoles, 11 de enero de 2023, de 18.00 a 19.30 h.

La confianza en los demás. **Constanza Abadía García y Roy Katsner Brill**
Miércoles, 8 de febrero de 2023, de 18.00 a 19.30 h.

Hacerse confiable. **Yised Triana Garzón y Carmen Cruz Fábrega.**
Miércoles, 12 de abril de 2023, de 18.00 a 19.30 h.

Entrada libre, previa inscripción.

Presencial

Videoconferencia

I CICLO DE CINEFÓRUM: PSICOLOGÍA AERONÁUTICA EN EL CINE



Organizado por el Grupo de Trabajo de Psicología Aeronáutica del Colegio Oficial de la Psicología de Madrid. Este Cinefórum pone de relieve la necesidad y la importancia de la psicología en el sector aéreo. Los diferentes campos de estudio dentro de la Psicología Aeronáutica y Aeroespacial y los diferentes objetos de estudio. El ciclo de películas propuestas abarca diferentes especialidades de la psicología, como es la psicología organizacional, la psicología clínica y la psicología social y donde se abordan temas que afectan a la seguridad de la operativa aeronáutica y por ende a la seguridad de las personas, directa e indirectamente.

WRZ, Whisky, Romeo, Zulu. **Claudio Rojo Cabria y Mercè Mondéjar Valencia.**
Jueves, 12 de enero de 2023, de 16.00 a 20.00 h.

Relatos Salvajes. **Claudio Rojo Cabria y Mercè Mondéjar Valencia.**
Jueves, 16 de febrero de 2023, de 16.00 a 20.00 h.

Entrada libre, previa inscripción.

Presencial

II CICLO DE CONFERENCIAS DE LA SECCIÓN DE NEUROPSICOLOGÍA



Este ciclo de conferencias tiene como objetivo profundizar en distintos aspectos y ámbitos de la neuropsicología, de la mano de profesionales expertos en sus campos respectivos, tanto sobre desarrollos teórico-conceptuales como prácticos.

Funcionamiento del Centro de Referencia Estatal de Atención al Daño Cerebral (Ceadac) **Zuberoa Sánchez Elgarbay.**

Miércoles, 25 de enero de 2023, de 17.00 a 18.30 h.

El papel de la plasticidad cerebral en la intervención neuropsicológica. **Fernando Maestú Unturbe y Nuria Paúl Lapedriza.**

Miércoles, 15 de febrero de 2023, de 17.00 a 19.00 h.

Entrada libre, previa inscripción.

Presencial

Videoconferencia

CICLO DE CONFERENCIAS DEL COLEGIO OFICIAL DE LA PSICOLOGÍA DE MADRID Y LA FEDERACIÓN DE ASOCIACIONES DE PSICÓLOGOS Y MÉDICOS PSICOTERAPEUTAS DE ESPAÑA. FAPYMPE



Conferencia Imaginación activa mediante modelado en arcilla y movimiento auténtico: Psicología y psicoterapia Junguiana y Eutonia Gerda Alexander

Presenta: Sociedad Internacional para el Desarrollo del Psicoanálisis Junguiano.SIDPAJ

Ponente: Luis del Blanco Díez.

Viernes, 20 de enero de 2023, de 18.30 a 20.00 horas.

Inscripción: Gratuita para psicólogos/as colegiados/as, psicólogos/as asociados/as y estudiantes asociados/as del Colegio Oficial de la Psicología de Madrid, con prioridad en la inscripción para los Miembros de la Sección de Psicología Clínica, de la Salud y Psicoterapia.

Presencial

Videoconferencia

WWW.COPMADRID.ORG



CICLO DE EXPERIENCIAS DE LA SECCIÓN DE PSICOLOGÍA EDUCATIVA



Organizadas por la Sección de Psicología Educativa del Colegio.

Fundamentos Neurocientíficos: Las redes cerebrales implicadas en el aprendizaje del Diseño Universal para el aprendizaje (DUA). **Francisco Rodríguez Santos.**

Lunes, 23 de enero de 2023, de 18.30 a 20.00 horas.

Entrada libre, previa inscripción.

Presencial

Videoconferencia

Presentación de libros



PRESENTACIÓN DEL LIBRO PREVENCIÓN EN SALUD MENTAL INFANTIL Y JUVENIL. UN MODELO INTEGRATIVO PARA LA COMUNIDAD EDUCATIVA, 0-18 AÑOS.



El libro "Prevención en Salud Mental Infanto Juvenil. Un modelo integrativo para la Comunidad Educativa, 0 a 18 años", refleja un método nuevo, dentro de la psicología educativa, y el área clínica: un modelo grupal y /o individual para la Prevención primaria en salud mental. Nace de la necesidad de la internalización de intervenciones amplias transversales de diferentes disciplinas para la formación de docentes, maestros, educadores, trabajadores sociales. Incluye un método con baluartes: la detección precoz de los problemas infantiles y juveniles, el crecimiento emocional, el respeto y la confianza básica, el cuidado de sí mismos y de los otros, del entorno humano y medioambiental. Sostenemos que la detección precoz en salud mental es una prioridad (la capacidad de mentalizar es parte del desarrollo humano y crecimiento emocional) y motivo de una deuda pendiente educacional y sanitaria: la educación para la salud psíquica y física, el cuidado de uno mismo y del otro.

La interdisciplina con carácter transversal es un abordaje científico ineludible en la educación; la observación y escucha de la convivencia diaria de los niños y los adolescentes, una actitud humana que genera confianza en sí mismos aportando una educación integral de calidad. Este libro ha sido pensado desde la escucha de los diferentes malestares. Se incluyen a bebés, niños y adolescentes, con necesidades especiales siempre, porque se necesitan respuestas específicas individuales y grupales. El método necesita una red de apoyo externo para dar sostén y apoyo transformador a la Comunidad educativa. Permite la transformación con otra cualidad: los cuidados en salud mental incluidos en la educación a bebés, niños, adolescentes y a todos aquellos que sientan la necesidad de un cambio significativo en profundidad para la educación en esta sociedad.

Martes, 13 de diciembre de 2022, de 18.00 a 19.30 h.

Entrada libre, previa inscripción.

El Colegio no se responsabiliza del contenido de las opiniones expresadas en el libro.

Presencial

REVISTAS CIENTÍFICO-PROFESIONALES DE PSICOLOGÍA

Más información: www.copmadrid.org



SERVICIOS COLEGIALES

ASESORÍAS

Asesoría jurídica

Todos los colegiados pueden acceder de forma gratuita a la asesoría jurídica a través de distintas vías:

- Entrevista presencial: Previa cita en el teléfono 91 541 99 99.
- Consulta telefónica: Previa cita en el teléfono 91 541 99 99.
- Consulta por correo electrónico a: informacion@cop.es

Seguros

Broker's 88, la correduría de seguros del Colegio, le ofrece: asesoramiento personal sobre el tipo de seguro que más se adapta a las necesidades del profesional de la Psicología: seguros de responsabilidad civil, de asistencia sanitaria, de baja laboral, de hogar, de gabinete, de vida, automóvil, pensiones, etc.

Seguro de Responsabilidad Civil de Psicología. Este seguro cubre el riesgo de mala praxis en el ejercicio de la actividad profesional del psicólogo.

El Colegio y Broker's 88 han negociado con la Compañía MARKEL un seguro de responsabilidad civil profesional que incorpora las mejores coberturas, con un coste para los colegiados y colegiadas de 13 € anuales con una cobertura de 1.000.000 € de responsabilidad civil profesional, y 300.000 € por protección de datos, etc.

Seguros de Salud: ASISA, ADESLAS, AXA, AGRUPACIÓ, NUEVA MUTUA SANITARIA, COVER SALUD.

Seguros de Vida: AXA, SURNE, SANTA LUCÍA, ZURICH.

Seguros de Accidentes: MARKEL, SURNE y BERKLEY.

Seguros de Baja Laboral: PREVISIÓN MALLORQUINA Seguros y SURNE, asegura a los colegiados de Madrid una renta cuando no puedan trabajar a causa de una enfermedad o un accidente.

Seguros de hogar: ZURICH, LIBERTY, GENERALI, AXA y MAPFRE un seguro de hogar con un 20 % de descuento en primas.

Seguros de Consulta/Centro: AXA, LIBERTY, GENERALI, ZURICH Y MAPFRE ponen a disposición de los colegiados, un seguro para su consulta que cubre daños al continente, daños al contenido, responsabilidad civil de explotación, bienes de clientes y empleados, infidelidad de empleados pérdida de beneficios.

Más información en el 91 597 30 35 o en: infopsicologos@brokers88.es. Plaza Mariano de Cavia 1º Escalera izqda 28007 Madrid. www.brokers88.es.

Asesorías profesionales

Los colegiados tienen a su disposición un servicio de asesoría sobre asuntos relacionados con el ejercicio de la profesión. Se atenderán las consultas relacionadas con los siguientes aspectos: **Iniciación a la Profesión, Psicología Clínica, Psicología Educativa, Psicología Jurídica, Psicología del Tráfico y de la Seguridad, Psicología del Trabajo, de las Organizaciones y de los Recursos Humanos y Psicología de la Intervención Social.**

Puede realizar su consulta por correo electrónico a: copmadrid@cop.es

DIRECTORIO DE CONSULTAS DE PSICOLOGÍA

Este servicio, en el que están incluidos cerca de 3.000 colegiados y colegiadas, facilita a las personas que necesitan un psicólogo el acceso directo a listados de profesionales colegiados que trabajan en la Comunidad de Madrid.

La consulta de este Directorio se puede realizar directamente en la página web del Colegio. También se puede solicitar por correo electrónico o telefónicamente un listado más ajustado a los criterios de búsqueda durante todo el horario de apertura del Colegio. Los colegiados interesados en formar parte de este directorio pueden realizar de forma cómoda y sencilla su inscripción online a través de la web del Colegio, accediendo directamente con sus claves de acceso.

¿Busca un profesional de la
Psicología colegiado?

Acceda al Directorio de Centros y Consultas de
Psicología del Colegio Oficial de la Psicología de Madrid

Ya hay más de 3.000 psicólogas y psicólogos inscritos



SERVICIO DE EMPLEO

Desde el Servicio de Empleo del Colegio trabajamos en todo momento por ofrecer un servicio de calidad, tanto para las empresas que confían en nosotros, como para nuestros colegiados y colegiadas que recurren a este Servicio cuando se encuentran en búsqueda activa de empleo.

Por este motivo, desde el pasado mes de febrero ofrecemos una renovada plataforma de este Servicio con nuevas funcionalidades. Entre ellas, se incorpora el espacio "Mi perfil para el Empleo", donde los colegiados y colegiadas podrán acceder a toda la información de forma personalizada. Para cualquier consulta relacionada con este Servicio, pueden ponerse en contacto mediante correo electrónico a empleo@cop.es

Ofertas de Empleo Privado

Mediante este servicio se dan a conocer ofertas de empleo de empresas, instituciones, así como de profesionales en activo, que buscan tanto la cobertura de puestos de trabajo como colaboraciones de profesionales psicólogos en sus centros. De esta manera, se pretende acercar el mercado laboral a los colegiados y colegiadas que se encuentren en búsqueda activa de empleo.

Se pueden ver todos los aspectos relacionados con este Servicio en www.copmadrid.org/web/empleo/ofertas Los colegiados y colegiadas tienen la posibilidad de seleccionar hasta 10 ámbitos de interés profesional accediendo al espacio "Mis alertas" y, de esta manera, cada vez que se publique una oferta de empleo coincidente con alguno de esos ámbitos seleccionados, recibirán un aviso a través de un correo electrónico.

Orientación Laboral

El servicio de entrevistas de orientación laboral ofrece asesoramiento personalizado para la búsqueda activa de empleo, en un amplio abanico de franjas horarias determinadas.

Las orientaciones laborales se ofrecen de manera **telefónica** los lunes, martes y viernes, y de manera **presencial** los miércoles y jueves en la 4ª planta.

Se puede solicitar una cita desde la web, accediendo al apartado de Orientación Laboral del Servicio de Empleo. Una vez ahí, se seleccionará la franja horaria y día que mejor convenga, en función de la disponibilidad de espacios establecidos para las citas. Cada colegiado y colegiada dispone de hasta tres entrevistas anuales de orientación laboral. Con el objetivo de poder ofrecer un mejor servicio, se solicita que en el momento de concertar la cita de orientación, se indique el motivo de ésta, así como el envío previo del curriculum vitae actualizado a: orientacionlaboral@cop.es

Se pueden ver todos los aspectos relacionados con este servicio en: www.copmadrid.org/web/empleo/orientacion.

Horario de las entrevistas de orientación laboral

A continuación, se detallan los horarios establecidos para las entrevistas de orientación laboral durante el mes de **diciembre**.

LUNES	MARTES	MIÉRCOLES	JUEVES	VIERNES
Telefónica	Telefónica	Presencial	Presencial	Telefónica
11:00-11:30	16:00-16:30	12:00-12:30	10:00-10:30	12:00-12:30
11:30-12:00	16:30-17:00	12:30-13:00	10:30-11:00	12:30-13:00

Información: Teléfono 91 541 99 99 · e-mail: orientacionlaboral@cop.es · web: www.copmadrid.org



BIBLIOTECA DEL COLEGIO

Novedades seleccionadas

Catálogo y alertas disponibles en: www.copmadrid.org

Psicología Clínica y de la Salud

LO QUE DICEN LOS TERAPEUTAS Y POR QUÉ: TÉCNICAS Y RESPUESTAS TERAPÉUTICAS EFICACES

Bill McHenry y Jim McHenry

Bilbao: Desclée De Brouwer; 2022, 280 p. (SIGN.: 8409)

SUMARIO: El objetivo de este libro es ayudar a los terapeutas consolidados y a los terapeutas en formación a desarrollar, ampliar y refinar tanto sus habilidades como su comprensión de la práctica terapéutica. En este sentido, hemos escrito el texto como respuesta directa a los estudiantes que plantean una cuestión fundamental: "¿podría darme un ejemplo de a qué se parece eso?".

Si bien esos estudiantes entienden las palabras utilizadas en la literatura, continuamente presionan a sus profesores para que les proporcionen ejemplos concretos, puesto que sus preguntas también son muy concretas: "¿Cómo conseguir que el cliente se centre en el aquí y ahora?", "¿Cómo definir un problema?", "¿De qué manera funciona exactamente la confrontación?". 1. Bienvenidos 2. Terapia pragmática 3. El reflejo en el estanque 4. El árbol de las preguntas 5. El contexto 6. Buscar cielos despejados 7. Perseguir espejismos 8. La línea de suministro 9. Acciones del terapeuta 10. Pura imaginación 11. Movimiento de las olas 12. La mina abandonada 13. Transcripción completa 14. Intervenciones entrelazadas 15. Ejercicios prácticos.



RUIDO, UN FALLO EN EL JUICIO HUMANO

Daniel Kahneman, Oliver Sibony y Cass R. Sunstein

Barcelona: Debate; 2021; 493 p. (SIGN.: 8413)

SUMARIO: Introducción. Dos clases de error 1ª parte: buscando el ruido. Crimen y castigo ruidoso. Un sistema ruidoso. Decisiones singulares 2ª parte: nuestra mente es un instrumento de medición Cuestiones de juicio. La medición del error. El análisis del ruido. Ruido de ocasión. Cómo los grupos amplifican el ruido. 3ª parte: el ruido en los juicios predictivos Juicios y modelos. Reglas sin ruido. Ignorancia objetiva. El valle de lo normal 4ª parte: cómo se genera el ruido Heurísticas, sesgos y ruido. La operación de emparejamiento. Escalas. Patrones. Las fuentes de ruido 5ª parte: mejorar los juicios Mejores juzgadores para mejores juicios. Supresión de sesgos e higiene de las decisiones. Secuenciación de la información en la ciencia forense. Selección y suma en los pronósticos. Directrices en la medicina. Definición de la escala en las calificaciones de rendimiento. Estructura en la contratación. El protocolo de evaluación mediadoras. 6ª parte: ruido óptimo Los costes de reducir el ruido. Dignidad. ¿Normas o estándares? Resumen y conclusión. Tomar el ruido en serio Epílogo. Un mundo menos ruidoso Apéndice A. Cómo llevar a cabo una auditoría del ruido Apéndice B. Una lista de control para un observador de las decisiones. Apéndice C. Corrección de las predicciones.



CUANDO EL CUERPO HABLA: UN ABORDAJE INTEGRADOR DEL TRASTORNO CONVERSIVO

Lucía del Río Casanova y Anabel González Vázquez

Barcelona: Paidós; 2021; 426 p. (SIGN.: 8410)

SUMARIO: Sección 1: Definición clínica, conceptualización y evolución histórica del trastorno conversivo 1. ¿Por qué hablar del trastorno conversivo? 2. ¿Cómo hemos llegado al diagnóstico de conversión? Perspectiva histórica y evolución 3. Los cuadros conversivos en la práctica clínica Sección 2: Trauma, apego y disociación, y su relación con el trastorno conversivo. 4. De histéricas, héroes y prejuicios 5. El cuerpo que expresa el trauma 6. Apego, trauma y trastorno conversivo 7. La disociación y la conversión: el concepto de disociación psicomorfa y somatomorfa Sección 3: Neurobiología y regulación emocional 8. El cerebro te juega una mala pasada 9. Vulnerabilidad y cicatrices: el papel de las emociones 10. La disregulación emocional en los trastornos conversivos 11. Las estrategias de regulación emocional y los niveles de complejidad en la regulación Sección 4: La evaluación del paciente conversivo 12. La exploración del paciente con trastorno conversivo Sección 5: El tratamiento de los cuadros conversivos 13. El trabajo terapéutico: perfiles de pacientes y aspectos generales que hay que desarrollar 14. Consideraciones sobre el encuadre terapéutico 15. El trabajo psicoeducativo 16. El trabajo sobre el nivel de activación basal 17. El trabajo con los episodios y sus disparadores 18. El trabajo con el cuerpo 19. El trabajo con la regulación emocional 20. El trabajo con autocuidado 21. El trabajo en la conexión 22. El trabajo con partes: la compartimentalización 23. El trabajo con los recuerdos traumáticos 24. El trabajo con los vínculos 25. Cada paciente es diferente: reflexiones sobre el papel de la personalidad 26. Corolario.



MANERAS DE AMAR: LA NUEVA CIENCIA DEL APEGO ADULTO Y CÓMO PUEDE AYUDARTE A ENCONTRAR EL AMOR... Y CONSERVARLO

Amir Levine y Rachel Heller

Barcelona: Urano; 2016; 287 p. (SIGN.: 8415)

SUMARIO: La nueva ciencia del apego adulto ¿Es posible descifrar los códigos de la conducta afectiva? La dependencia no es mala. 1ª parte: equipo de herramientas para las relaciones amorosas: en qué consiste el estilo de apego Primer paso: ¿y a qué estilo pertenezco yo? Segundo paso: descifrar el código ¿a qué estilo pertenece mi pareja? 2ª parte: los tres estilos de apego en la vida diaria Vivir con un sexto sentido para el peligro: el estilo ansioso Empeñado en mantener el amor a distancia: el estilo evasivo Sentirse cómodo en las distancias cortas: el estilo seguro 3ª parte: cuando los estilos de apego chocan entre sí La trampa de la combinación ansioso-evasiva ¿se puede escapar de la trampa ansioso-evasiva? cómo la pareja ansioso-evasiva puede experimentar mayor seguridad Cuando lo anormal se convierte en la norma: una guía para la ruptura basada en el apego 4ª parte: elige el camino seguro: aprende a relacionarte mejor Comunicación eficiente: aprende a expresar tu mensaje La resolución de los problemas: cinco principios seguros para abordar los conflictos.



Psicología Educativa

MANUAL DE ATENCIÓN AL ALUMNADO CON NECESIDADES ESPECÍFICAS DE APOYO EDUCATIVO DERIVADAS DE TRASTORNOS GRAVES DE CONDUCTA

M^a del Carmen Angulo Domínguez... et al.
Sevilla: Junta de Andalucía; 2008; 103 p. (SIGN.: E-1018)

SUMARIO: 1. ¿Quiénes son los alumnos y alumnas con Trastornos Graves de Conducta? 2. Evaluación e identificación del alumnado con Trastorno Grave de Conducta 3. Necesidades educativas especiales 4. Actuación educativa 5. La familia



Psicología General

LA NIÑA SUICIDA: RELATOS SUICIDAS DESDE EL AMOR

María de Quesada
Barcelona: Vergara; 2021; 254 p. (SIGN: 8408)

SUMARIO: La niña amarilla relata, desde el amor, la existencia de pensamientos suicidas en niñas, niños y adolescentes. Da visibilidad a ideaciones que nadie queremos que lleguen a ser una realidad y que, lamentablemente, en ocasiones sí que lo son. Cada relato de La niña amarilla es una historia real, contada desde la perspectiva de cada protagonista, que intenta traer luz y amor a una sombra con la que se puede vivir toda una vida. La principal intención de estas páginas es la de abrazar a todas las personas que hayan querido desaparecer alguna vez y comprenderlas; es la de ayudar a madres y padres a ponerse en el lugar de los y las adolescentes; es la de hablar sobre algo que sí existe aunque sea incómodo y difícil de tratar; es la de ayudar a las personas que se encuentren en un momento especialmente sensible de sus vidas y animarlas a que pidan ayuda, hoy y ahora, en sus entornos más cercanos.



HUMANIZAR LA SOLEDAD: COMPRENDERLA Y ACOMPAÑARLA

Consuelo Santamaría y José Carlos Bermejo
Bilbao: Desclée De Brouwer; 2021; 172 p. (SIGN: 8411)

SUMARIO: 1. ¿Qué es la soledad? Consideraciones filosóficas y sociológicas de la soledad. Diferencia entre estar solo y sentirse solo. Consideraciones psicológicas 2. Algunos tipos de soledad Soledad existencial. Soledad emocional. Soledad en pareja. La soledad de la maltratada. Soledad social. 3. La soledad del mayor Soledad y dependencia ¿Qué es la soledad para el mayor? Situaciones de riesgo que pueden originar una profunda soledad. Compañeros de la soledad. La soledad en las residencias. El apoyo al mayor 4. Soledad, salud y mayores Soledad, salud y mayores. Soledad, mayores y exclusión. Soledad y pérdidas en los mayores. Cómo salir al paso de la soledad de los mayores. 5. Soledad en niños y adolescentes El vínculo y el apego. El proceso de socialización. Características comunes de la soledad en niños y adolescentes. Características específicas de la adolescencia. La soledad de las víctimas de bullying. La soledad del hijo único ¿Es diferente a la soledad del niño que tiene hermanos? 6. La soledad fecunda.



MUSICOTERAPIA

Miren Pérez Eizaguirre y M^a Jesús del Olmo Barros (coords.); Alessia Fattorini Vaca, José Fernando Fernández Company, David Gamella González y Alicia Lorenzo Vázquez

Madrid: Paraninfo; 2021; IX, 229 p. (SIGN: 8412)

SUMARIO: 1. Fundamentos de musicoterapia. Teóricos y prácticos 2. Qué es musicoterapia. Origen, definición, ámbitos de aplicación y perfil del musicoterapeuta. 3. Musicoterapia hospitalaria I. Características neonatología y pediatría. Situaciones de alarma sanitaria 4. Musicoterapia hospitalaria II. Dolor crónico, cuidados paliativos y UCI 5. Musicoterapia educativa. Definición. Características 6. Musicoterapia en geriatría 7. Supervisión y ética 8. Musicoterapia y tecnologías musicales.



QUERIDA YO, TENEMOS QUE HABLAR: CONÓCETE Y SÉ FELIZ CONTIGO

Elizabeth Clapés
Barcelona: Montena; 2022; 142 p. (SIGN: 8414)

SUMARIO: Si miramos atrás... 1. Los errores que cometimos: la culpa 2. Las grandes manchas negras de nuestra vida 3. ¿Perdonar a quien te hizo daños para vivir en paz? 1. Tus pensamientos inconscientes Nuestra voz interior. ¿Y qué pasa cuando la persona a la que le afectan esos pensamientos inconscientes somos nosotros mismos? 2. Tienes que saber quién eres Sé honesto contigo, conócete. ¿Qué me gusta hacer cuando estoy solo? Tus días tontos, permítete estar triste 3. Llévate bien con tus emociones 4. Las personas que nos dan miedo y la necesidad de aprobación que nos despiertan 5. Cómo debe ser alguien para que tú quieras que forme parte de tu vida, a quiénes vas a permitir entrar 6. La necesidad de controlarlo todo y la ansiedad anticipatoria Mirando hacia adelante 1. Lo que quiero en la vida 2. Querer es poder 3. ¿Puedes convivir contigo? ¿Te apetece? Porque queda toda la vida por delante 4. Un ser humano humano.



LOS JUEGOS DE LA FAMILIA: ¿QUÉ NOS PASA UNA Y OTRA VEZ?

José Luis Martorell Ypiéns
Sevilla: Jeder; 2022; 151 p. (SIGN: 8416)

SUMARIO: 1. Cómo somos las personas 2. Cómo nos comunicamos las personas 3. Para qué nos comunicamos 4. Los juegos 5. El triángulo dramático 6. ¿Por qué jugamos? 7. Cómo y dónde aprendemos los juegos? 8. ¿Qué nos pasa una y otra vez? juegos de pareja 9. Juego entre hermanos 10. Juegos entre padres e hijos 11. Juegos entre la familia y los educadores 12. ¿Es posible dejar de jugar? 13. ¿Es conveniente dejar de jugar? 14. Formas de romper un juego 15. La roca, la espada y el satén. Consideraciones finales.



Intervención Social

PREVENCIÓN DEL RIESGO DE CONDUCTA SUICIDA Y AUTOLESIONES DEL ALUMNADO: PROTOCOLO PARA LA ELABORACIÓN DE PLANES INDIVIDUALIZADOS DE PREVENCIÓN, PROTECCIÓN, E INTERVENCIÓN CON EL ALUMNADO EN SITUACIONES DE RIESGO EN LOS CENTROS EDUCATIVOS

Comunidad de Madrid
Vicepresidencia, Consejería de Educación y Universidades; 2022; 30 p. (SIGN.: E-1014)

SUMARIO: Este documento, dirigido a profesionales de la docencia, define el protocolo para desarrollar en los centros educativos de la Comunidad de Madrid planes individualizados de prevención, protección e intervención tras la detección de alguna situación de riesgo, de menor o mayor gravedad, relacionada con el comportamiento suicida (ideación suicida, comunicación suicida, comportamiento suicida) y de las autolesiones. Incluye información sobre entrevistas con la familia, con el alumno o alumna en situación de riesgo suicida, señales de alarma en el alumnado, factores de riesgo, de protección, actuaciones en el centro educativo, etc.



GUIDE FOR INTEGRATION OF PERINATAL MENTAL HEALTH IN MATERNAL AND CHILD HEALTH SERVICES

World Health Organization
Geneva: World Health Organization; 2022; 66 p. (SIGN.: E-1020)

SUMARIO: 1 Introduction 2 Perinatal mental health 3 Provision of care 4 Integration of programmes 5 Provision of care for specific needs 6 Monitoring and evaluation. Annex 1 Sample terms of reference for a working team. Annex 2 Sample template for a budget. Annex 3 Examples of indicators for monitoring and evaluation.



SOCIAL, EMOTIONAL AND MENTAL WELLBEING IN PRIMARY AND SECONDARY EDUCATION

NICE, National institute for health and care excellence
Londrés: NICE; 2022; 39 p. (SIGN.: E-1017)

SUMARIO: This guideline covers ways to support social, emotional and mental wellbeing in children and young people in primary and secondary education (key stages 1 to 5), and people 25 years and under with special educational needs or disability in further education colleges. It aims to promote good social, emotional and psychological health to protect children and young people against behavioural and health problems.



GUÍA DE BUEN TRATO A LAS PERSONAS MAYORES

Belén Luna Porta y José Antonio Pinto Fontanillo
Consejería de Sanidad; 2021; 52 p. (SIGN.: E-1019)

SUMARIO: I. ¿Qué son los malos tratos? Factores que aumentan el riesgo de malos tratos Dificultades para identificar los malos tratos Los diferentes tipos de maltrato El aislamiento y la soledad, favorecedores del maltrato Objetivos del buen trato II. El buen trato hacia las personas mayores y sus manifestaciones En el barrio En la ciudad En la familia En el Centro de Salud En el Hospital En el centro de mayores En la residencia III. El valor de las personas mayores hoy Indicadores de positividad.



GUÍA BREVE SOBRE EL SÍNDROME DE ASPERGER (TRASTORNO DEL ESPECTRO DEL AUTISMO)

Guía elaborada por Tamara García Lázaro
Granada: Asociación Granadina de Síndrome de Asperger-TEA; 2021; 50 p. (SIGN.: E-1023)

SUMARIO: ¿Qué es el Síndrome de Asperger (SA)? ¿Quién descubrió este Síndrome? ¿Qué características tiene el Síndrome de Asperger? Características principales del SA (TEA) ¿Mito o realidad? Pautas de actuación con los más pequeños Características del Adolescente con SA (TEA) Pautas de actuación con los adolescentes SA (TEA) Cualidades positivas de las personas con SA (TEA) Características del adulto con SA (TEA) Pautas de actuación con adultos con SA (TEA) ¿El Síndrome de Asperger es hereditario? ¿Necesitas las personas con SA (TEA) medicación? ¿Qué diferencias existen entre hombres y mujeres? ¿A qué edad se detecta? ¿Cuándo debo realizar el diagnóstico? ¿Qué labores realiza la Asociación Granadina de Síndrome de Asperger-TEA? ¿Qué pretende conseguir la Asociación Granadina de Síndrome de Asperger-TEA? ¿Qué valores destacamos? ¿Qué actividades ofrece la Asociación Granadina de Síndrome de Asperger-TEA? ¿Qué aspectos se trabajan en los talleres grupales? ¿Qué aspectos se trabajan en las terapias individuales? ¿Qué aspectos se trabajan en las sesiones de logopedia? ¿En qué consiste el programa de empleo? Proyecto de Vida Independiente ¿Presentan todas las personas con Síndrome de Asperger (TEA) las mismas dificultades? ¿Son todas las personas con SA (TEA) inteligentes o superdotados? Mi hijo no tiene muchas dificultades, tiene amigos, académicamente va bien... ¿necesita intervención? Mi hijo tiene SA (TEA), ¿cómo puedo ayudarlo? ¿Qué futuro nos espera?



VIOLENCIA ESTÉTICA E IMPOSICIÓN DEL IDEAL DE LA BELLEZA: RECURSOS PARA LA COEDUCACIÓN EN IGUALDAD DE GÉNERO, GUÍA DIDÁCTICA

Nadia Martín; coordinación, Mónica González Oramas; ilustración, Oliva Morada
Dirección General de Juventud del Gobierno de Canarias; 2021; 27 p. (SIGN.: E-1015)

SUMARIO: Introducción: Acoso escolar y violencia estética. Literatura: Trabajar en la prevención del acoso y violencia estética a partir de las autoras: Naomi Wolf, Sonya Renee, Bel Olid, María Barba, bell hooks, Garbiera Wiener y Brigitte Vasallo. Propuestas de dinámicas para llevar a cabo en el aula a partir de las reflexiones de estas escritoras. Emocionario: Emociones, cuerpo y canon establecido de belleza RRSS & Dismorfia de Snapchat: Filtros de realidad aumentada e imagen corporal Divulgación educativa y ciberactivismo: Recorrido por contenido Online de activismo estético y sensibilización coeducativa Música y autoestima «Si no puedo bailar, tu revolución no me interesa»



KEY ACTIONS FOR PSYCHOSOCIAL SUPPORT IN FLOODING: CREATING RESILIENCE IN URBAN ÁREAS

Martha Bird
Copenhagen : International Federation of Red Cross and Red Crescent Societies Reference Centre for Psychosocial Support ; 2016; 46 p. (SIGN.: E-1021)

SUMARIO: Foreword Purpose of the key actions for flooding How to use this material How to get started on psychosocial support in the middle of a flood? – Nine easy steps Key actions Key actions overview Preparedness Key actions for preparedness Response Key actions for response Recovery Key actions for recovery Emotional resilience and psychosocial support in urban flood situations Emotional resilience. Emotional resilience in urban areas Understanding how communities are affected by flooding Loss of sense of place after flooding. Children and youth Financial loss and insurance Overview of psychosocial reactions, needs and possible support Toolbox for psychosocial support in flooding situations Definitions Further reading and useful sources of information Annexes.



GUÍA PRÁCTICA PREVENCIÓN DE LA CONDUCTA ALIMENTARIA: BULIMIA Y ANOREXIA

Pedro Manuel Ruiz Lázaro
Zaragoza: Grupo Zarima-Prevención de la Unidad Mixta de Investigación del Hospital Clínico Universitario de Zaragoza: Consejo Nacional de la Juventud de Aragón; 1999; 144 p. (SIGN.: E-1022)

SUMARIO: Esta «Guía Práctica para la Prevención de los Trastornos de la Conducta Alimentaria» constituye un documento indispensable hoy en la formación de monitores y directores de tiempo libre, voluntarios y profesionales, así como de cuantos mediadores, agentes sociales y animadores socioculturales trabajan con la juventud. La Guía se ha orientado a su formación con una metodología práctica, y pretende la prevención de los trastornos de la alimentación mediante el estudio de las causas y las acciones que se pueden llevar a cabo para la mejora de la nutrición y alimentación, la imagen corporal, el autoconcepto y autoestima, o la asertividad y las habilidades sociales de los jóvenes.

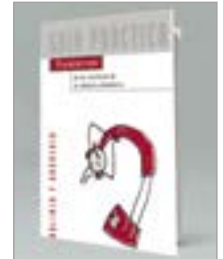

Tests

Novedades incorporadas para su consulta

BAS 3, BRITISH ABILITY SCALES: MANUAL TÉCNICO

Colin D. Elliot con Pauline Smith
Madrid: Giunti Psychometrics; 2021; 273 p. (SIGN.: T-170)

SUMARIO: Las British Ability Scales - Third Edition (BAS3) evalúa las habilidades cognitivas y de aprendizaje en niños y adolescentes de entre 3 y 17 años y 11 meses. Las 20 escalas hacen referencia a las principales habilidades del modelo CHC y son útiles en entornos escolares y clínicos, para evaluar a niños y adolescentes con respecto a una amplia gama de hipótesis diagnósticas. Cualquier hallazgo de trastornos del aprendizaje, del comportamiento o del déficit intelectual puede investigarse con herramientas de diagnóstico específicas. 1. Introducción al BAS3 2. La evaluación de la capacidad cognitiva: los fundamentos del BAS3 3. Origen del BAS3 4. Interpretación de las escalas e índices del BAS3 5. Interpretación de las puntuaciones 6. La muestra estandarizada del BAS3 7. El desarrollo de las escalas y baremos del BAS3 8. Fiabilidad, precisión y especificidad 9. Validez 10. Aplicaciones, adaptabilidad y equidad Lista de tablas y figuras.



CLUB EXCLUSIVO PARA COLEGIADOS Y COLEGIADAS
Suma ventajas a tu colegiación · WWW.COPMADRID.ORG

DESCUENTOS · BONIFICACIONES · VENTAJAS · OFERTAS EXCLUSIVAS

PUBLICACIONES DEL COLEGIO

A continuación se reproducen los sumarios de las últimas revistas científico-profesionales editadas y coeditadas por el Departamento de Publicaciones del Colegio Oficial de la Psicología de Madrid.



Anuario de Psicología Jurídica Vol. 33, febrero 2023

Dependencia emocional en hombres maltratadores contra la pareja en tratamiento comunitario: un estudio piloto • Criminal thinking: Exploring its relationship with prosocial behavior, emotional intelligence and cultural dimensions • Propiedades psicométricas de la Escala de Psicopatía de Levenson en población general y penitenciaria • Police Interviewing in Spain: A Self-Report Survey of Police Practices and Beliefs • Características de los Varones Fillicidas de Menores de Edad: una Revisión Sistemática • Desarrollo y propiedades psicométricas del Cuestionario de Predicción de la Judicialización de Relaciones Familiares (C-JUDIFA) • Escala de Valoración del Riesgo de Violencia Grave Contra la Mujer (VRVG-M). Ámbito de pareja • Técnicas de neutralización en condenados por crimen organizado. Diferencias entre integrantes del núcleo y periferia • Effects of fear of crime and financial scarcity on wellbeing and prison sentences • Prevalence of psychopathy, intimate partner homicide and suicide risk in Spain • Desconexión moral y delincuencia en población penitenciaria adulta: una revisión meta-analítica • Factores psicosociales en el suicidio de presos en prisiones europeas: una revisión sistemática y meta-análisis • Revisión Sistemática de los Programas de Preparación al Juicio para Niños, Niñas y Adolescentes Víctimas • Odio y violencia hacia el exogrupo • A gender based analysis of psychosocial predictors of adolescent-to-parent violence

revistas_copm@cop.es



Clínica Y Salud Vol. 33 N° 3, noviembre 2022

Reliability and validity of Escala de Ciber-Violencia en Parejas Adolescentes (Cib-VPA) in Spanish young adults • Needle-related fear versus vaccination fear, vaccination intention and declared reasons for avoid vaccination • Insight in Terms of Behavior Analysis in the Clinical Context: Transfer and Rule-Governed Behavior • Relationship between healthcare experience and perinatal depression during COVID-19 pandemic • Good Practices in Perinatal Mental Health during Ukraine war: A Report from Task Force/Risep

clin-salud@cop.es



Ansiedad y Estrés Vol. 43 N° 2, junio 2022

Pavlov: Vivisectionist of the Mind • La Memoria como Proceso Psicológico en los Saberes de la Orientación y Selección Profesional en la Argentina: un Análisis de la Labor del Instituto de Psicotécnica y Orientación Profesional (1925-1947) • Investigación Chilena en Psicología: una Mirada desde WoS (1976-2020) • El Programa de Luis Simarro para la Cátedra de Psicología Experimental de la Universidad Central de Madrid (1902)

seas.cons@psi.ucm.es



Clínica Contemporánea Vol. 13 N° 3, noviembre 2022

Práctica clínica: Peligro y circularidad en las relaciones diádicas tempranas: un estudio de caso • Intervención en trastorno por déficit de atención e hiperactividad y trastorno negativista desafiante: un estudio de caso • Abordaje de la Ansiedad desde la Psicoterapia Emocional Sistémica • Los Psicodiagnósticos Multidimensionales en las infancias: Un caso clínico • Entrevista: Entrevista a Jesús Fernández Rozas. El oficio de Psicoterapeuta en la Sanidad Pública (video) • **Recensión del libro:** El poder de la Discordia. El secreto para fortalecer el bienestar emocional • **Reseña de película:** Libertad • **Noticia contemporánea:** A vueltas con la hipótesis bioquímica de la depresión: Bilis negra y serotonina • Actividades Formativa • Jornadas y Congresos

clínicacontemporanea@cop.es



Revista de Mediación Vol. 14 N° 2, diciembre 2021

Claro que sí, hablemos • Algunos mitos sobre la práctica del enfoque transformativo en la mediación • Perspectiva de género y mediación • Elementos de cartas de perdón en el ámbito de la justicia restaurativa • La satisfacción de las personas mediadas con el procedimiento de mediación intrajudicial • Plan para una posible mediación pre-procesal judicial obligatoria con una fácil opción de exclusión voluntaria en Macao • Programa M-Educa: Formación de alumnos mediadores

revistademediacion@imotiva.es



Psychosocial Intervention Vol. 31 N° 3, septiembre 2022

Virtual reality-based cognitive intervention for enhancing executive functions in community-dwelling older adults • Predicting Domestic Abuse (fairly) and police risk assessment • Mindfulness-Based Cognitive Therapy to improve sleep quality in older adults with insomnia • Peer victimization, peer aggression, and depressive symptoms over time: A longitudinal study with latent growth curves • A Preventive Intervention to Reduce Risk of Online Grooming Among Adolescents

pi@cop.es



Revista de Psicología Aplicada al Deporte y al Ejercicio Físico Vol. 7, diciembre, N°1, junio 2022

Editorial • **Revisión sobre temas de actualidad** • Programas de Intervención Psicológica con atletas de rendimiento: una revisión actual • Eficacia de la actividad física y la terapia cognitivo conductual sobre la depresión: metaanálisis • Una revisión sobre la evaluación del optimismo • Depresión, baja autoestima y ansiedad como factores de riesgo de dismorfia muscular: revisión sistemática • **Investigación aplicada en Psicología del Deporte** • Factores psicológicos y crisis de resultados en un equipo profesional de esports • **Entrevista** a Javier Lozano Gómez • **Recensión del Libro:** R de la Morena, A. y Jiménez, L. (2020). Personas y árbitros. • Edición propia.

rpedef@cop.es



Psicología Educativa Vol. 28 N° 2, junio 2022

Validation of the Cooperative Learning Scale and Cooperation Global Factor using bifactor structural equation modelling • Children's School Subjective Well-Being: The Importance of Schools in Perception of Support Received from Classmates • Aggressive Communication Style as Predictor of Cyberbullying, Emotional Well-Being, and Personal Moral Beliefs in Adolescence • Bullying/Cyberbullying in quinto y sexto curso de Educación Primaria: diferencias entre contextos rurales y urbanos • Contribution of attentional Networks to Basic Arithmetic Achievement in School-age Children • Intervention in the Cohesion of Narrative Discourse in Pupils with Developmental Language Disorder • Testing a Model for the Monitoring of Worked-Out Algebra-Problem Examples • School-climate and Teachers' Motivational Variables: Effects on Classroom Motivational Climate. A cross Cultural Study • Análisis de Redes: Una alternativa a los enfoques clásicos de evaluación de los sistemas educativos • Validación de la Escala de Eficacia Docente para la Escritura en el contexto educativo español • Conflicto entre los padres, seguridad emocional y autoconcepto de los adolescentes • Prevalencia de trastornos fonológicos en edad escolar • Hermanos de niños con autismo: habilidades lingüísticas y motrices más allá de los tres años

ps-educa@cop.es

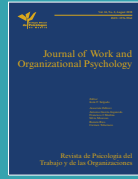

Journal of Work and Organizational Psychology Vol. 38 N° 3, diciembre 2022

Special Issue: Human Resources Analytics: A systematic review from a sustainable management approach • Tensions and Paradoxes in Creativity and Innovation • Mediation: Understanding a constructive conflict management tool in the workplace • A Model of Knowledge-Sharing for the 21st Century Organizations • 'Digitalized' competences: A crucial challenge beyond digital competences • **Regular Articles:** Not Every Day Is Monday for Employees Confined due to COVID-19: Anticipatory Happiness Matters • Applying Attachment Theory to Explain Boundary-spanning Behavior: The Role of Organizational Support Climate • Emotional Intelligence, Work Satisfaction and Affective Commitment: An Occupational Health Study of Social Workers • Self-care at Work Matters: How Job and Personal Resources mediate between Self-Care and Psychological Well-Being • Quasi-ipsative Forced-Choice Personality Inventories and the Control of Faking: The Biasing Effects of Transient Error • Disentangling the linkage between personality and commitment: A moderated mediation model of core self-evaluations.

rpoto@cop.es



The European Journal of Psychology Applied to Legal Context Vol. 14 N° 2, julio 2022

The Effect of Using Countermeasures in Interpreter-Absent and Interpreter-Present Interviews • Self-report Measures for Symptom Validity Assessment in Whiplash-associated Disorders • The Influence of Clinician Gender and Attitudes on Judgments Related to Forensic Considerations in ICD-11 Paraphilic Disorders: An Internet-based Field Study • Contribution of Brain Cortical Features to the Psychological Risk Profile of Juvenile Offenders • Dyadic Analysis of Emotional Intimate Partner Violence: An Estimation of Dyadic Patterns and Influencing Individual, Family, and Couple Factors

ejpalc@usc.es



Revista Historia de la Psicología Vol. 43 N° 3, septiembre 2022

José Antonio De Laburu: Jesuita, biólogo y divulgador de la Psicología • Las emociones en el Tesoro de Covarrubias, primer diccionario español (1611) • La asistencia psicológica a las víctimas del terrorismo de Estado en Argentina en los tempranos '80 • Una aproximación al fenómeno de la "plaga vampírica" de la Europa Oriental Ilustrada desde una perspectiva psicomédica: De las epidemias a la histeria colectiva.

www.revistahistoriapsicologia.es

ANUNCIOS POR PALABRAS DE COLEGIADOS

Alquiler Despachos amueblados. Novedad, alquiler on line, puedes visualizar la agenda desde casa y citar a tus pacientes. Amplio horario. Tarifas económicas. Autorizado como Centro Sanitario. Servicio de secretaría incluido, 5 despachos, 2 salas de espera. Metro Diego de León, Núñez de Balboa. Tel.: 91 562 39 47. M-12738.

Se alquilan despachos por horas en barrio Salamanca. Mobiliario representativo, elegante, ideal imagen VIP ante clientes. Despachos insonorizados con climatización individual y regulación de luz. 2 salas de espera independientes para pacientes y psicólogos. 2 aseos. Servicio de secretaría incluido, para recepción y cobro. Parking y metro Diego de León. Precio únicamente desde 8 euros/hora. Tel.: 91 563 76 22. M-23400.

Se alquilan despachos y sala de grupos. Aire acondicionado y servicio de secretaría en C/ O'Donnell. Excelente comunicación. Licencia CAM. Por horas, media jornada, días completos. Mañanas 10 euros hora y tardes 14 euros. Tf: 914310036 Mail: administracion@psicomaster.es. M-16821.

Casa Rural Dunas en la sierra de Madrid, ofrece sus instalaciones para talleres, a familias o grupos de trabajo, cuenta con cocina, tres plantas, jardín, barbacoa, zona de relajación, colchonetas, DVD, pizarra, proyector, habitaciones, consulta. Contactar en Facebook Sergio García Psicólogo o tel 660046657. M-26443.

Alquiler despachos y aulas con diferentes modalidades (horas, días completos o meses. En Avd. Reina Victoria (Plaza de Cuatro Caminos). Centro de Salud Mental con diferentes especialidades. Despachos modernos, recién reformado enero 2021. Disponemos de despachos infantiles, adultos y amplios para sesiones familiares o grupales. Puedes disponer de pruebas diagnósticas muy actuales. Múltiples servicios adicionales (recepción, taquilla, impresora, escaner, office...). Tel.: 915541204, Whatsapp: 644634956, e-mail: consultas@uden.giuntieos.com. M-23898.

Se alquilan despachos en consulta de psicología, ubicada en la zona de Nueva España. Casa independiente de magnífica presencia con todos los servicios. Muy bien comunicado a 7 min andando del metro Pio XII. Alquiler 20€/hora. Tel.: 652 042 268. M-13235.

En el Centro Ellis, gabinete psicológico desde 1990, alquilamos despachos en la mejor zona del centro de Madrid, Alcalá 18. Luminosos, balcón, equipados, taquillas y telefonillo-intercomunicador individuales, Wi-Fi. También para profesionales sin habilitación. Parada de metro y parking en la puerta, autobuses, Renfe. Autorizaciones a Madrid Central para tus pacientes. Edificio representativo con portero. Nuevo despacho completamente reformado de 14 metros. www.centroellis.com 618953098. M-09009.

Majadahonda. Se alquilan consultas en centro de psicología (zona Gran Vía). Lugar discreto, acogedor y tranquilo. Tel.: 639 22 66 72. M-27346.

Alquiler de Consultas para Psicoterapia y Coaching. Calle Princesa, metro Ventura Rodríguez o Pza. de España. Edificio representativo, ascensor, calefacción central, aire acondicionado, wifi, despachos amueblados, recepción, sala de espera, tarifas por horas, medias jornadas o jornadas completas. Tfno.: 600596732. M-16452.

Se alquilan despachos en gabinete psicológico, dado de alta como consulta sanitaria. El centro y las salas son agradables, cálidas y bonitas. Está muy bien situado, al lado del metro Rubén Darío y de la Castellana. También fines de semana. Telef: 660909219 y 630424430. M-12304.

Después de 41 años de trabajo ininterrumpido en Leganés, los últimos 25 en el domicilio actual, nos retiramos. Buscamos profesionales interesados en hacerse cargo del gabinete para continuar nuestro trabajo. Teléfono 605947071. M-00343.

Se alquilan despachos para consulta psicológica individual (10 €/hora) y sala para grupos y talleres (15 €/hora). A/A, Wifi, pizarras y recursos audiovisuales. Centro de Psicología Sabil DP. c/ San Emilio 16. Metro Ventas y El Carmen. Tfno.: 639130126. M-12060.

Se alquila despacho en zona Plaza República Dominicana (metro Colombia) por horas, mañanas/tardes o días completos. Registrado en la Consejería de Sanidad. Lugar discreto y tranquilo. Para más información: 699796974. M-20579.

Centro de Psicología autorizado por la CAM alquila despacho profesional de psicoterapia, preferentemente de orientación dinámica. Disponible a tiempo parcial. Zona Hortaleza, metro Canillas. Nuevo, exterior, luminoso y amueblado. WIFI, calefacción y aire acondicionado, limpieza". Telf: 627551709. M-25038.

Se alquila despacho en centro sanitario con unidades de psicología clínica y general sanitaria. Amplio, luminoso y tranquilo en zona de Goya-Manuel Becerra. Disponible martes, jueves y viernes. Tel. 620610372. M-03658.

Centro de Psicología alquila despachos equipados y acogedores por medias jornadas o días completos. Calefacción y wifi. Zona bien comunicada. Metro: Colombia o Pío XII. Teléfonos: 649 13 07 09 y 680 12 37 17. M-22197.

Se alquila despacho pequeño, exterior, agradable y tranquilo a 200 metros del parque del Retiro, metro Ibiza, cercanos Goya y Sainz de Baranda. 654193695. M-17829.

Se venden Test de Rorschach. Láminas como nuevas. 70 €. Tfno: 685863137. M-10716.

Se alquilan despachos en Centro de Psicología, 8€/ hora por la mañana; 10€/ hora por la tarde; sala para grupos y talleres 15€, mensual un día/semana 130€. Se dispone de Wifi-fibra óptica. Las consultas están amuebladas. Muy bien comunicado con metros y autobuses. Buena ventilación y luz natural. En calle Gasómetro 11, Metro Acacias/Puerta de Toledo. Tfno.: 636554562. M-17978.

Alcalá de Henares. Se alquila sala equipada para sesiones de psicoterapia en Alcalá de Henares, en un centro con Número de Registro Sanitario de la Comunidad de Madrid. Con aire acondicionado, bomba de calor y wifi para realizar desde el despacho consultas on-line. En zona tranquila y de fácil aparcamiento. Disponibilidad en días enteros o en medios días. Consultar disponibilidad por horas. Interesados llamar al 633378811. M-19232.

Se alquila despacho pequeño, luminoso y bonito en zona justicia. 450? Gastos incluidos: A/C, calefacción, limpieza, uso de zonas comunes. Posibilidad de alquilar sala de grupos. Finca representativa en Bárbara de Braganza. Centro espacioso, tranquilo y elegante. Centro Sanitario, acceso para personas capacidad reducida. Portería. 917 526 907. argensola@psicologiaypsicoterapia.com. M-17659.

Se alquila consulta en zona Argüelles con posibilidad de derivación de pacientes. Contacto: 600045201. M-21718.

Alquiler de despachos por horas. También por mañanas, tardes y por días. Centro bien comunicado, a pocos metros del Paseo Pintor Rosales y metro Argüelles. Despachos amplios, luminosos y amueblados. Precios muy económicos. Información en la web www.cordam.es correo: info@cordam.es y telf: 648661181. M-31614.

Diego de León. Buscamos centro sanitario para alquilar las instalaciones completas. Por favor contactar con 646 90 65 67 o info@conemocionpsicologia.com. M-32556.

Busco psicólogo/a para compartir mi despacho en el barrio de la Estrella. Nombre: Graciela. Teléfono: 610061519. M-10041.

Aesthesis, Gabinete Psicológico, alquila despachos en los mejores barrios de Madrid centro: Retiro, Velázquez-Goya, Chamberí-Almagro, Glorieta San Bernardo y Cibeles-Las Cortes. Desde 120 euros. Posibilidad de alquiler por horas. Despachos elegantes, totalmente equipados y de cuidada ambientación, entorno tranquilo y acogedor. Mobiliario de diseño. Buena iluminación. Climatización. Wifi. Salas de recepción. Excelente comunicación en transporte público. Parking cercano. Tel.: 722 546 708, info@aestheis.es, www.psicologosmadridcapital.com. M-22227.

Centro médico alquila despacho C/ Embajadores junto metro/Renfe Embajadores. 8€ la hora. Servicio de secretaría, sala de espera, wifi. Tfno: 696187954. M-12209.

Se ofrece un despacho para consulta en alquiler a tiempo completo o parcial, días u horas, en zona Gran Vía de Hortaleza. Metros Pinar del Rey y Mar de Cristal. También se alquila una sala para cursos o seminarios. Interesados llamen por favor al 91 5746890. M-15613.

Centro Sanitario de Psicología alquila despachos en Paseo Infanta Isabel 21 (frente Atocha Renfe) para psicólogos o profesiones afines. Buena ventilación, luz natural, fácil acceso, muy bien comunicado. Se alquila por medio día y día completo. Pago mensual. Información: 636944660. M-26014.

Se ofrece un despacho para consulta en alquiler a tiempo completo, días u horas, en zona Conde de Peñalver. También se alquila una sala para cursos o seminarios. Interesados llamen por favor al 91 402 72 60. M-21918.

Centro Sanitario alquila despachos profesionales a tiempo completo. Barrio de Salamanca. Calle Goya, junto a boca de metro (Velázquez). Edificio Representativo. Teléfono: 669 39 69 76. E-mail: psicomjc@gmail.com. M-30953.



PRÉSTAMO DE TESTS · www.copmadrid.org/tests

¡CONSULTA LOS TESTS DISPONIBLES Y LAS VENTAJAS PARA LA COMPRA!

FORMACIÓN DE OTRAS ENTIDADES

Las psicólogas y psicólogos colegiados en Madrid que participan como docentes en cursos destinados a licenciados o graduados en Psicología pueden anunciarlos gratuitamente en esta sección.

CURSOS

CLÍNICA

ABORDAJE PRÁCTICO PARA LA PREVENCIÓN DEL SUICIDIO

Fecha: 3 diciembre 2022.
Ciudad: Madrid.
Organiza: Centro Psicológico SMC.
Profesores: Oceanía Martín.
Precio: 60 €.
Información: Tel.: 662016880; e-mail: centropsicologicosmc@gmail.com; centropsicologicosmc.com. Cartagena, 103.

II EDICIÓN PROGRAMA DE ESPECIALIZACIÓN EN AUTISMO Y TRASTORNOS DE NEURODESARROLLO

Fecha: Enero - junio 2023.
Ciudad: Madrid y Barcelona.
Organiza: EDAI School of Neurodevelopment and mental health.
Profesores: Leticia Asenjo, Irene León, Jesús Molina, Rita Vidal, Rebeca García, Thaïs Rosal, Maria Victoria Toffoli, Anna Chiara, Frederic Bonnet, Gustavo Reinoso, Elena Martínez, Fabio Apicella, Sonia de Andrés.
Precio: 1199 €.
Información: Tels: 938575433 (Barcelona); 914183338 (Madrid) Luís Antúnez, 13, 08006 Barcelona; C/ Regalada, 28007 Madrid.

CONGRESOS

CONGRESO EUROPEO LATINOAMERICANO PERINATALIDAD INFANCIA Y FAMILIA ¿CÓMO CUIDAMOS?

Fecha: 16 febrero 2023-18 febrero 2023.
Ciudad: Online.
Organiza: Word Association for Infant Mental Health (WAIMH). Asociación para la Salud Mental Infantil desde la Gestación, ASMI WAIMH-ESPAÑA. Conecta Perinatal, Alianza Hispanohablante por la Salud Mental Perinatal.
Información: Web: <https://congresopsiperinatalidad.com/>

MÁSTER EN PSICOTERAPIA PSICOANALÍTICA

Fecha: Enero - diciembre 2023.
Ciudad: Madrid.
Organiza: Universidad de Alcalá de Henares (UAH). Instituto Europeo de Psicoterapia (IEP).
Profesores: María Jesús García, Pedro Gil, Pilar Revuelta, Pedro de la Villa, Pilar Pina, Agustín Béjar, Arantxa Trigueros, Yolanda Trigueros, Alicia Monserrat, María José Fernández, Elena Sanz, Carmen Monedero, Luz Abatángelo, Elizabeth Palacios,
Precio: 3.160 €.
Información: Tel: 669002578; e-mail: pedro.villa@uah.es; web: www.mastertenpsicoterapia.org; <https://www.uah.es/es/> General Álvarez de Castro 41, esc. Izda, 1º Frente Dcha., 28010 Madrid.

TALLER DE INVESTIGACIÓN BASADO EN LA SOLUCIÓN DE PROBLEMAS DE LA PRÁCTICA CLÍNICA

Fecha: 4 febrero 2023.
Ciudad: Madrid.
Organiza: IRNEURO S.L, Instituto de Rehabilitación Neurológica.
Profesores: José Félix Mozo del Castillo, Javier Oltra Cucarella.
Precio: 150 €.
Información: Tel.: 637209862; e-mail: formacion@irneuro.es; <http://www.irneuro.es/formacion>. Aula de formación en Hospital de Cuidados Laguna, C. Concejal Francisco José Jiménez Martín, 128. 28047 Madrid.

XLIX CONGRESO NACIONAL DE PSICOLOGÍA. CULTURA Y CONTEXTO: EJES DE UNA PSICOLOGÍA APLICADA

Fecha: 22 al 24 marzo 2023.
Ciudad: Mérida, Yucatán, México.
Organiza: Universidad Marista de Mérida.
Información: Web: <https://www.congresosocneip.org>.

EDUCATIVA

INTERVENCIÓN PSICOEDUCATIVA ESPECIALIZADA EN PERSONAS CON TEA

Fecha: 13 enero al 17 febrero 2023.
Ciudad: Getafe, Madrid.
Organiza: Fundación Aucavi.
Profesores: José Cabarcos Dopicio, Sonia Taboada, Anushik Harutyunyan Karapetyan.
Precio: 350 €.
Información: Tel.: 913553755; 911309723; fundacion@fundacionaucavi.org; web: <http://www.fundacionaucavi.org>. José Hierro, 1. Getafe.

IX CONVENCION INTERCONTINENTAL DE PSICOLOGIA HOMINIS 2023. EVENTO HÍBRIDO

Fecha: 24 al 28 abril 2023.
Ciudad: La Habana, Cuba.
Organiza: Sociedad Cubana Psicología.
Información: Web: <http://www.hominiscuba.com/>

V CONGRESO INTERNACIONAL DE INTELIGENCIA EMOCIONAL Y BIENESTAR

Fecha: 18 al 21 mayo 2023.

Ciudad: Zaragoza.

Organiza: Asociación Aragonesa de Psicopedagogía.

Información: Web: <https://congreso-inteligenciaemocional.com/>

10° CONGRESO MUNDIAL DE TERAPIAS COGNITIVO-CONDUCTUALES

Fecha: 1 junio 2023-4 junio 2023.

Ciudad: Jeju Island (Corea del Sur).

Organiza: Confederación Mundial de Terapias Cognitivas y Conductuales. Asian Cognitive Behavioral Therapies Association (ACBTA). Korean Clinical Psychology Association.

Información: Web: <http://www.wccbt.org>.

XI CONGRESO INTERNACIONAL DE PSICOLOGÍA Y EDUCACIÓN: BIENESTAR PSICOLÓGICO Y DIGITALIZACIÓN: EL GRAN RETO DE LA PSICOLOGÍA DE HOY

Fecha: 26 junio 2023-28 junio 2023.

Ciudad: Valencia.

Organiza: ACIPE (Asociación Científica de Psicología y Educación), Universitat de València.

Información: Web: <https://cipe2023.com/index.php/es/>

30° CONGRESO INTERNACIONAL DE PSICOLOGÍA APLICADA, ICAP

Fecha: 24 julio 2023-28 julio 2023.

Ciudad: Beijing (China).

Organiza: Asociación Internacional de Psicología Aplicada, IAAP.

Información: web: <https://www.icap2023.com/>

IPA 53rd CONGRESS CARTAGENA 2023 MIND IN THE LINE OF FIRE

Fecha: 26 julio 2023-29 julio 2023.

Ciudad: Cartagena, Colombia.

Organiza: International Psychoanalytical Association.

Información: Web: <http://www.ipa.world/cartagena.com>

6° CONGRESO MUNDIAL DE PARKINSON WPC 2023

Fecha: 4 al 7 julio 2023.

Ciudad: Barcelona.

Organiza: World Parkinson Coalition.

Información: Web: <https://wpc2023.org/page/espanol2022>.

CONGRESO COLOMBIANO DE PSICOLOGÍA 2023: SALUD MENTAL, BIENESTAR Y CONVIVENCIA

Fecha: 17 al 19 agosto 2023.

Ciudad: Pereira, Risaralda, Colombia.

Organiza: ASCOFAPSI, Asociación Colombiana de Facultades de Psicología. COLPSIC, Colegio Colombiano de Psicólogos.

Información: Web: <https://congresopsicologiacolombia.com>.

PREMIOS

PREMIOS FUNDACIÓN LAFOURCADE-PONCE PARA EL BIENESTAR PSICOLÓGICO. XVI EDICIÓN

ENTIDAD:

Fundación Lafourcade-Ponce para el bienestar psicológico.

RESUMEN:

Podrán presentarse al premio doctores/as en Psicología cuya tesis haya recibido premio extraordinario en el programa de doctorado en Psicología de su universidad, concedido entre el 1 de diciembre de 2021 y 30 de noviembre de 2022. El premio va dirigido a tesis que investiguen el bienestar psicológico y el desarrollo humano en las áreas de psicología de la salud, psicología de la educación, psicología social y psicología organizacional. También a todas aquellas tesis que fomenten la transferencia de la investigación ya existente en el ámbito de la psicología y el bienestar psicológico, a intervenciones concretas que contribuyan a un mayor bienestar en individuos o

grupos, que implementen acciones educativas, integradoras de colectivos desfavorecidos, de mejora de intervenciones o tratamientos sobre distintos problemas, o mejora del rendimiento individual u organizacional.

IMPORTE:

Se dotará un primer premio de 7.500 euros y un segundo premio de 4.500 euros.

FECHA-LIMITE:

15 de enero de 2023.

INTERESADOS:

E-mail: premios.lafourcade@gmail.com

Web: <http://www.lafourcadeponce.org/>



BECAS Y AYUDAS PARA COLEGIADOS Y COLEGIADAS

Boletín de inscripción en los Cursos del Colegio Oficial de la Psicología de Madrid

Este boletín es común para todas las actividades del Colegio Oficial de la Psicología de Madrid.
Señale el tipo de actividad en el que desea inscribirse

Curso Jornada Otros

Nombre de la actividad:

Presencial A distancia

Nombre y apellidos:

Dirección: Código postal:

Municipio: Provincia:

E-mail:

Teléfonos: Fax:

Nº colegiado/a: NIF:

Titulación: Institución o centro de trabajo:

Puesto de trabajo actual:

Experiencia profesional:

Factura: Sí No Datos para factura:

CIF:

¿A través de qué medio ha tenido conocimiento del curso en el que se inscribe?

Web del Colegio Guía de la Psicología Prensa Otro:

Cartel Otras páginas web Folleto

Forma de pago: las inscripciones deben ser en firme. No se admiten reservas de plazas. Se debe enviar el boletín de inscripción junto al justificante de haber realizado el pago, por fax 91 547 22 84, por correo ordinario o por e-mail formacion@cop.es, o bien entregarlo en mano en nuestras oficinas si el pago se realiza en efectivo o con tarjeta de crédito (aquellas personas que no sean colegiadas deben adjuntar certificado de titulación).

En la **transferencia** debe constar obligatoriamente los siguientes datos:

- **NOMBRE Y APELLIDOS DEL COLEGIADO/A**
- **CÓDIGO DEL CURSO**
- **NÚMERO DE COLEGIADO/A**

Nº de cuenta del Banco Sabadell CC IBAN: ES 94 0081 0655 6100 0135 8636 si se desea realizar el pago por transferencia.

Cuota de inscripción (indique el importe correspondiente al curso según sea colegiado/a o no colegiado/a): €

Devoluciones: las solicitudes de devolución deberán realizarse por escrito, acreditando la justificación. Los criterios de devolución pueden consultarse en el tablón de anuncios del Área de Formación o solicitarse por escrito a la Secretaría del Área.

Sus datos personales serán incorporados y tratados en el fichero automatizado del Colegio Oficial de la Psicología de Madrid, Formación, inscrito en la Agencia de Protección de Datos Española, con la finalidad de realizar la gestión de las actividades necesarias derivadas de la relación entre el Colegio y el solicitante y la prestación de los servicios relacionados con la formación, y pudiéndose realizar las cesiones previstas en la ley. El órgano responsable del fichero es el Colegio Oficial de la Psicología de Madrid, con domicilio en Cuesta de San Vicente, 4, CP 28008 Madrid, ante el cual los interesados podrán ejercer sus derechos de acceso, cancelación, rectificación y oposición, dirigiendo un escrito al Colegio Oficial de la Psicología de Madrid, a la dirección mencionada, todo lo cual se informa en cumplimiento del artículo 5 de la Ley Orgánica 15/1999, de 13 de diciembre, de Protección de Datos de Carácter Personal (ref. «tratamiento de datos»), indicando su nombre, dirección y petición. En el caso de no desear recibir información que el Colegio pueda considerar de su interés, marque la siguiente casilla , en caso de no cumplimentarse, el Colegio considera que da usted su consentimiento para recibir dicha formación.

Boletín de Suscripción a Publicaciones 2022

Título de la publicación	Colegiados de Madrid		Colegiados de otros colegios	No Colegiados	Nº de ejemplares al año	Nº suelto
	Edic. digital	Edic. impresa				
Guía de la Psicología (1)	Gratuito	Gratuito	31 €	45 €	11	5 €
Psicología del Trabajo y Organizaciones	Gratuito	34 €	39 €	50 €	3	16 €
Clínica y Salud	Gratuito	34 €	39 €	50 €	3	16 €
Psychosocial Intervention	Gratuito	34 €	34 €	50 €	3	16 €
Anuario de Psicología Jurídica	Gratuito	24 €	30 €	37 €	1	
Psicología Educativa	Gratuito	23 €	27 €	35 €	2	16 €
The European Journal of Psychology Applied to Legal Context	Gratuito	25 €	30 €	38 €	2	16 €
(2014) Cyberbullying. Prevenir y Actuar	Gratuito	Gratuito	6 €	10 €		
(2015) Psicología y Reforma Sanitaria en la Década de los 80	Gratuito	Gratuito	6 €	10 €		
(2001) Psicología y Salud Comunitaria durante la transición democrática		10 €	13 €	17 €		
(2004) Monografía: Intervención psicológica atentados 11 de marzo en Madrid		11 €	13 €	17 €		

Nota: Los precios de las publicaciones incluyen el IVA.

FORMA DE PAGO:

Transferencia al Banco Sabadell: IBAN/BIC: ES05 0081 0655 6700 0133 7537 / BSAB ESBB
 Tarjeta de crédito nº: Fecha de caducidad:
 Domiciliación bancaria:
 Nombre: Apellidos:
 Domicilio: Teléfono:
 CP: Ciudad: Provincia:
 Nº colegiado: Delegación: NIF/CIF (*):

FORMULARIO PARA DOMICILIACIÓN BANCARIA

Nombre del banco: AG:
 Dirección:
 Población: C.P.:
 Muy Sr. mío: Ruego a Ud. disponga lo necesario para que a partir de la presente sean abonados con cargo a mi C/C en esa entidad bancaria los recibidos del Colegio Oficial de la Psicología de Madrid.

..... de2022
(Firma del titular de la c/c)

Envíe este boletín, junto con el comprobante de pago o pago efectuado a: Colegio Oficial de la Psicología de Madrid. Dpto. de Suscripciones. Cuesta de San Vicente, 4, 6º 28008 Madrid. Tel.: 91 541 99 99; Fax: 91 559 03 03.

(1) Esta revista es gratuita para los colegiados de Madrid, para el resto de los colegiados su precio es de 29 €, no colegiados 42,50 €

(2) Psicodoc es una base de datos bibliográfica de Psicología en internet.

Domiciliación bancaria sólo para suscripción a revistas.

(*) Dato indispensable para cualquier suscripción.

Nota: por favor, indique en el comprobante de pago la revista a la que se suscribe.

Información sobre Protección de Datos	
Responsable	Colegio Oficial de la Psicología de Madrid
Finalidad	Facilitar la suscripción a las revistas publicadas por el Colegio Oficial de la Psicología de Madrid o a la Base de datos bibliográfica de Psicología Psicodoc.
Legitimación	Ejecución de un contrato
Destinatarios	No se cederán datos salvo obligación legal
Derechos	Acceder, rectificar y suprimir los datos, así como otros derechos, como se explica en la información adicional
Información adicional	Puede Solicitar la información adicional y detallada sobre protección de Datos en el correo dpdcopm@cop.es

Revistas · Científico-profesionales Especializadas

PSYCHOSOCIAL INTERVENTION



Revista cuatrimestral especializada en todos los ámbitos relevantes para la intervención psicosocial en los niveles individual, familiar, redes sociales, organización, comunidad y población. La revista acoge contribuciones originales en el ámbito de la investigación básica y aplicada, evaluación de programas, y resultados de la intervención. Trata de avanzar el conocimiento y proporcionar evidencia científica que informe la intervención psicosocial dirigida a problemas sociales y comunitarios, y a promover el bienestar social y la calidad de vida. Revista indexada en la Edición the Social Sciences Citation Index® - SSCI y Scopus. Reconocida con el Sello de Calidad de FECYT.

Colegiados de Madrid	Colegiados de otros colegios de Psicólogos	No Colegiados	Tarifa Internacional	Números sueltos
34,00	34,00	50,00	92,00	16,00

PSICOLOGÍA EDUCATIVA



Revista semestral especializada en la reflexión y práctica en los distintos ámbitos educativos, descripción y evaluación en los programas de intervención psicoeducativa, aspectos contextuales, cambios legislativos, opiniones de la comunidad educativa, estructura educativa, roles, etc. Indexada en Scopus. Revista reconocida con Sello de Calidad FECYT.

Colegiados de Madrid	Colegiados de otros colegios de Psicólogos	No Colegiados	Tarifa Internacional	Números sueltos
24,00	27,00	35,00	72,00	16,00

JOURNAL OF WORK AND ORGANIZATIONAL PSYCHOLOGY



Revista cuatrimestral fundada en 1985, única en España, dedicada preferentemente a la investigación empírica correspondiente a todos los ámbitos relacionados con la Psicología del Trabajo y de las Organizaciones y RRHH, toma de decisiones, selección de personal, formación, liderazgo, cambio organizacional, cultura y clima organizacionales, motivación, trabajo en equipo, salud ocupacional, stress, satisfacción laboral, evaluación de desempeño, etc. Reconocida por la APA (American Psychological Association). Revista indexada en la Edición the Social Sciences Citation Index® - SSCI y Scopus. Reconocida con el Sello de Calidad de FECYT.

Colegiados de Madrid	Colegiados de otros colegios de Psicólogos	No Colegiados	Tarifa Internacional	Números sueltos
34,00	39,00	50,00	92,00	16,00

THE EUROPEAN JOURNAL OF PSYCHOLOGY APPLIED TO LEGAL CONTEXT



Revista semestral que publica artículos empíricos, estudios teóricos y revisiones que abordan temáticas relacionadas con la Psicología y la ley. Se publican los trabajos que traten sobre ambos sistemas legales, el inquisitorial y el de adversarios, así como aquellos que versen sobre leyes concretas de un determinado país europeo. La Revista está dirigida a investigadores, académicos y profesionales de la Psicología, Derecho, Trabajo Social, Ciencias Forenses, Educadores y, en general, aquellos relacionados con las Ciencias Sociales y la Ley. Indexada en ISI Web of Science, Scopus y Science Direct. Revista indexada en la Edición the Social Sciences Citation Index® - SSCI y Scopus. Reconocida con el Sello de Calidad de FECYT.

Colegiados de Madrid	Colegiados de otros colegios de Psicólogos	No Colegiados	Tarifa Internacional	Números sueltos
25,00	30,00	38,00	72,00	16,00

CLÍNICA Y SALUD



Revista cuatrimestral fundada en 1990 especializada en investigaciones empíricas sobre la Psicología Clínica y de la Salud: trastornos psicológicos, salud-enfermedad, prevención y atención en los diferentes niveles asistenciales (primaria, secundaria y terciaria), práctica pública y privada, etc. Reconocida a nivel internacional por la APA (American Psychological Association). Revista indexada en la Edición the Social Sciences Citation Index® - SSCI y Scopus. Reconocida con el Sello de Calidad de FECYT.

Colegiados de Madrid	Colegiados de otros colegios de Psicólogos	No Colegiados	Tarifa Internacional	Números sueltos
34,00	39,00	50,00	92,00	16,00

ANUARIO DE PSICOLOGÍA JURÍDICA

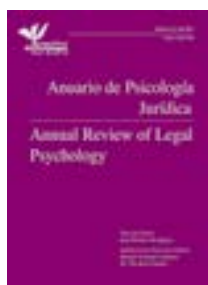

Revista anual especializada en el área de la Psicología Jurídica en la cual se contempla la doble perspectiva psicológica y legal en temas de familia y menores, informes periciales, psicología penitenciaria, policial, militar, testimonio, jurado, mediación en conflictos, estudio y valoración de cambios legislativos, etc. Indexada en Scopus y Science Direct.

Colegiados de Madrid	Colegiados de otros colegios de Psicólogos	No Colegiados	Tarifa Internacional	Números sueltos
24,00	30,00	37,00	69,00	-

CLUB EXCLUSIVO PARA COLEGIADAS Y COLEGIADOS



Tu nuevo portal de ventajas
por formar parte del colegio.
Ahora te será más fácil encontrar
las ofertas en **más de 300**
grandes marcas exclusivas.



✂ CINESA endesa

Booking.com Apple App Store



Colegio Oficial
de la Psicología
de Madrid

www.colectivosvip.com/copm



INDICE

La búsqueda bibliográfica en Psicología y ciencias afines

PSICODOC

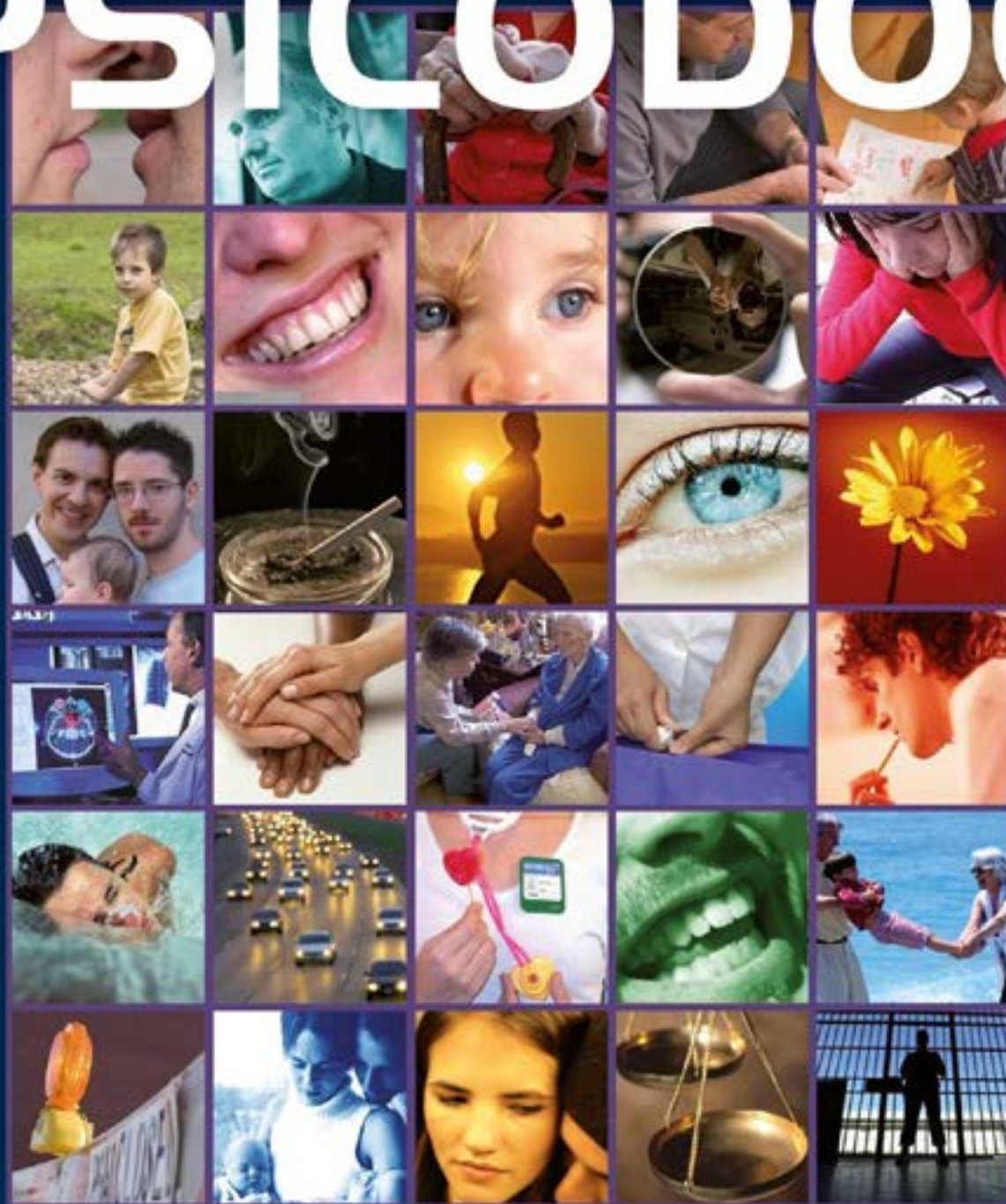

Las novedades de la Psicología: gane calidad, gane tiempo

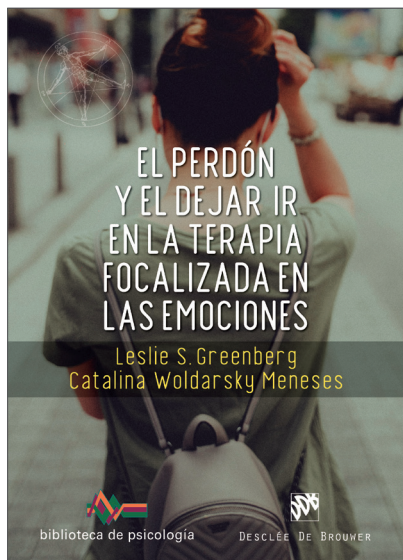

Leslie S. Greenberg · Catalina Woldarsky Meneses

El perdón y el dejar ir en la terapia focalizada en las emociones



escanéame

En los últimos 20 años, Leslie S. Greenberg y sus colegas han realizado una amplia investigación clínica para articular un modelo de resolución de heridas emocionales y para trazar un camino hacia el perdón asistido por la terapia.

En este libro ofrecen una guía paso a paso para llevar a cabo la Terapia Focalizada en las Emociones (TFE) y la Terapia de Pareja Focalizada en las Emociones, así como un análisis de casos clínicos relevantes. Los autores ilustran el modo de promover que los clientes se apropien de la experiencia emocional, de empoderarles para que atribuyan apropiadamente la responsabilidad por el daño causado, de ayudarles a ver que disponen de los recursos y la resiliencia necesarios para recuperarse del daño emocional y a determinar si el perdón –con o sin reconciliación con el ofensor– es el camino correcto para ellos o si la terapia debería centrarse en dejar ir los sentimientos negativos.



escanéame

Iago Taibo Corsanego

Psicología positiva

Aprende a ser feliz con la ciencia del bienestar

¿Qué necesitamos, tanto individuos como sociedades, para funcionar de modo óptimo y positivo? En un mundo donde existen cada vez más estímulos y prisa, resulta inevitable que acabemos desconectando de nuestros propios valores, capacidades y hábitos positivos. Las estadísticas no dejan dudas sobre las claras consecuencias negativas que esto tiene.

La ciencia de la Psicología Positiva se establece en 1998 para complementar los grandes aportes que la Psicología general ya estaba brindando. El autor pretende abarcar dos objetivos relevantes:

- Que el lector conozca de modo ameno, pero completo, los principales aspectos teóricos y prácticos de la Psicología Positiva.
- Que esto sirva para que todos aprendamos a vivir de un modo lo más sano, ético, significativo y feliz posible.

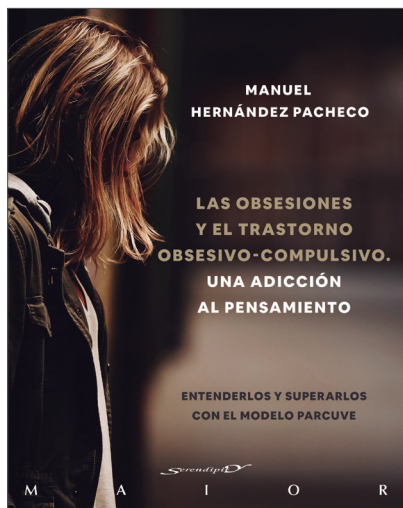
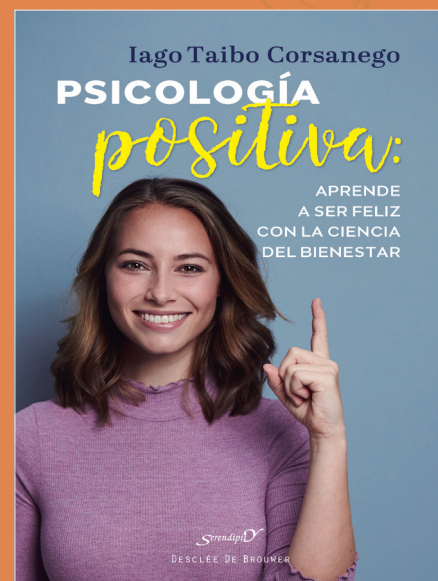

Manuel Hernández Pacheco

Las obsesiones y el trastorno obsesivo-compulsivo

Una adicción al pensamiento. Entenderlos y superarlos con el modelo PARCUVE

Este libro describe el trastorno obsesivo-compulsivo y otras psicopatologías asociadas desde una perspectiva original e innovadora. Se plantea que los miedos obsesivos con compulsiones físicas o mentales tendrían unos correlatos neurobiológicos casi idénticos a las adicciones.





Las obsesiones serían una forma de adicción al pensamiento que permitiría a la persona obviar otros problemas que le acosan, como emociones de rabia, miedo o culpa. Cuanto más se evita el motivo original de la ansiedad y más se realizan las compulsiones como forma de conseguir calma, más incisivo y adictivo se vuelve el proceso obsesivo.



escanéame

EL MEJOR SEGURO DE SALUD EN CONDICIONES EXCLUSIVAS PARA TI

LO QUE SOLO ASISA PUEDE OFRECERTE

-  Una compañía que invierte todos sus recursos en seguir mejorando la mayor red propia de clínicas y centros médicos del país.
-  Un cuadro médico de más de 40.000 profesionales y más de 1.000 centros concertados.
-  Con más de 600 Centros Asistenciales en todo el país.
-  Más de 600 pruebas diagnósticas libres de autorización y la posibilidad de gestionar 8 de cada 10 autorizaciones vía web.
-  Asistencia Médica 24 horas.

COBERTURAS DESTACADAS

- ✓ Servicio de Urgencias 24 horas para asistencia domiciliaria y hospitalización
- ✓ Medicina General y Pediatría
- ✓ Medicina Especializada
- ✓ Enfermería/DUE
- ✓ Medios de Diagnóstico
- ✓ Técnicas Especiales de Tratamiento
- ✓ Hospitalización
- ✓ Ambulancia
- ✓ Planificación Familiar
- ✓ Prótesis e Implantes
- ✓ Preparación al Parto
- ✓ Podología 12 sesiones
- ✓ Psicoterapia (20 sesiones/año, 40 sesiones en trastornos alimentarios, acoso escolar y violencia de género).
- ✓ Segunda Opinión Médica
- ✓ Medicina Preventiva
- ✓ Seguro de Accidentes (indemnización 6.010,12€)
- ✓ Accidentes Laborales y Seguro Obligatorio de Vehículos a Motor

 Asistencia Viaje (14.000€/trayecto)

 Garantía de mascotas incluida

- Ampliación de la cobertura de PET y PET-TAC • Tratamiento endoluminal de varices con microespuma • Biopsia de próstata por fusión de imágenes



SERVICIOS DIGITALES DE ÚLTIMA GENERACIÓN

Sin coste adicional y con el cuidado de siempre.

VIDEOCONSULTAS



- Videoconsultas exclusivas en directo con especialistas del grupo HLA donde y cuando tú decidas.
- Comprueba si tu médico habitual tiene servicio de videoconsulta en: buscador.asisa.es

CHAT MÉDICO ASISA



- Equipo médico especialistas las 24h del día 365 días al año.
- Respuesta por chat en menos de 4 minutos en varias especialidades y videoconsulta en medicina general.
- Sin cita previa

APOYO PSICOEMOCIONAL



- Consulta con psicólogo profesional.
- A través de chat médico, llamada telefónica o videoconsulta.

APP ASISA
asisa.es/app



WEB ASISA
asisa.es

MÁS CERCA. MÁS FACIL



- Autorizaciones de pruebas.
- Busca y guarda tus médicos favoritos.
- Consulta recibos.
- Tus tarjetas ahora virtuales.

ASISA SALUD

PRIMA TOTAL 2023

Colectivo nº23253

Desde

43,39 €

La prima incluye los impuestos legalmente repercutibles (0,15525%).

CONDICIONES EXCLUSIVAS DE CONTRATACIÓN

- Sin copago por acto médico.
- Edad límite de contratación: 64 años.

ASISA DENTAL PLUS

La mejor cobertura dental para ti y para los tuyos

Incluido

¿QUIÉN PUEDE BENEFICIARSE DE ESTA OFERTA?

Empleados, Colegiados y familiares directos(cónyuge/pareja e hijos).

INFÓRMATE/CONTRATA

Brokers 88
Telf.- 91 597 30 35
Correo- madrid@brokers88.es

MÁS PARA TU SALUD

Muchos servicios en condiciones exclusivas solo para asegurados de ASISA

- Reproducción asistida • Cirugía ocular refractiva con láser
- Criopreservación de las Células Madre • Homeopatía • Acupuntura
- Vacunación internacional y Medicina del Viajero • Y más ofertas y servicios en el Club asisa.